

G 311

DIARIO DI BORDO

Kroyter  
канцелярские товары

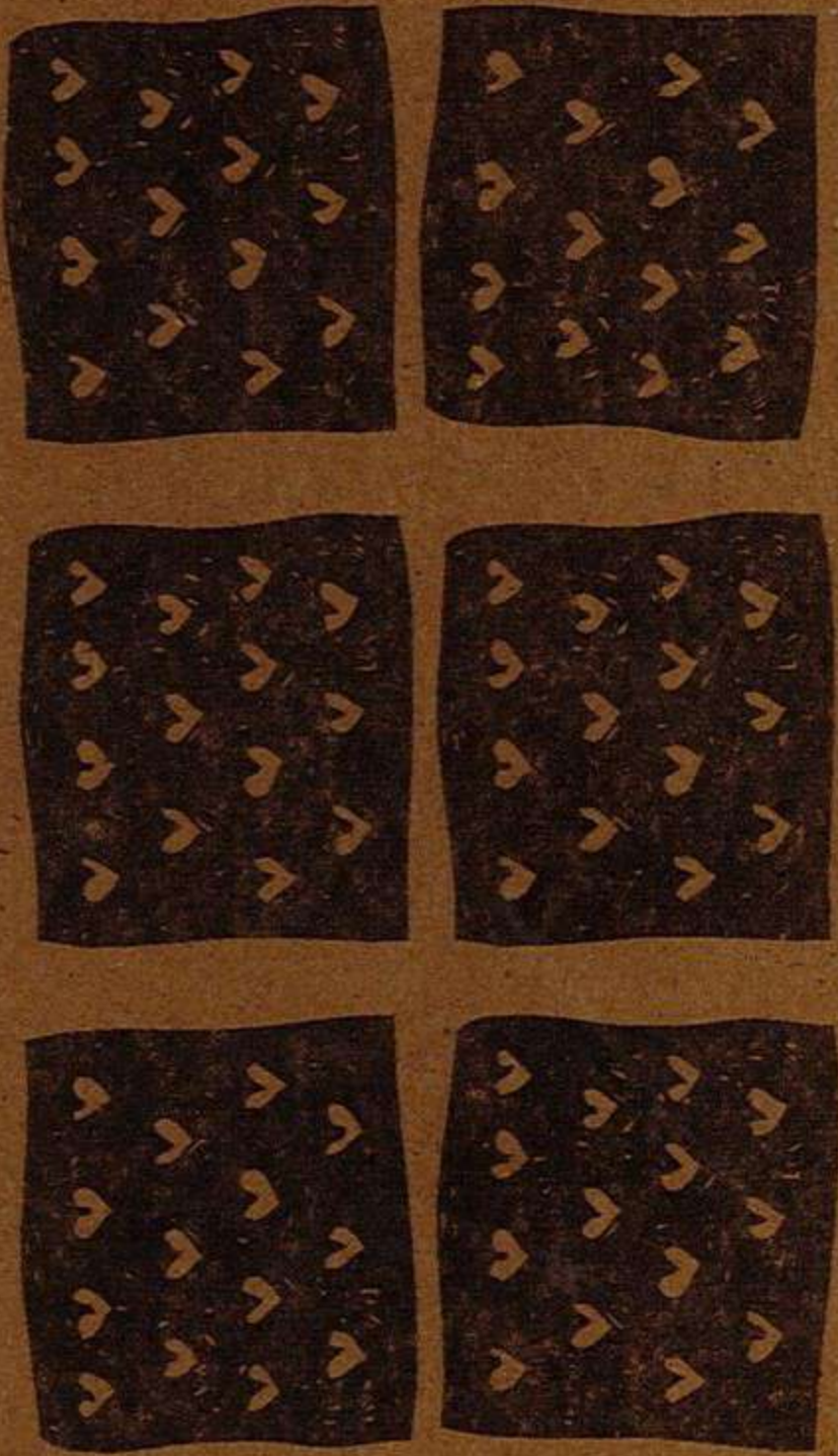

Notebook

for my special writing

PRIMO SOPRALLUOGO

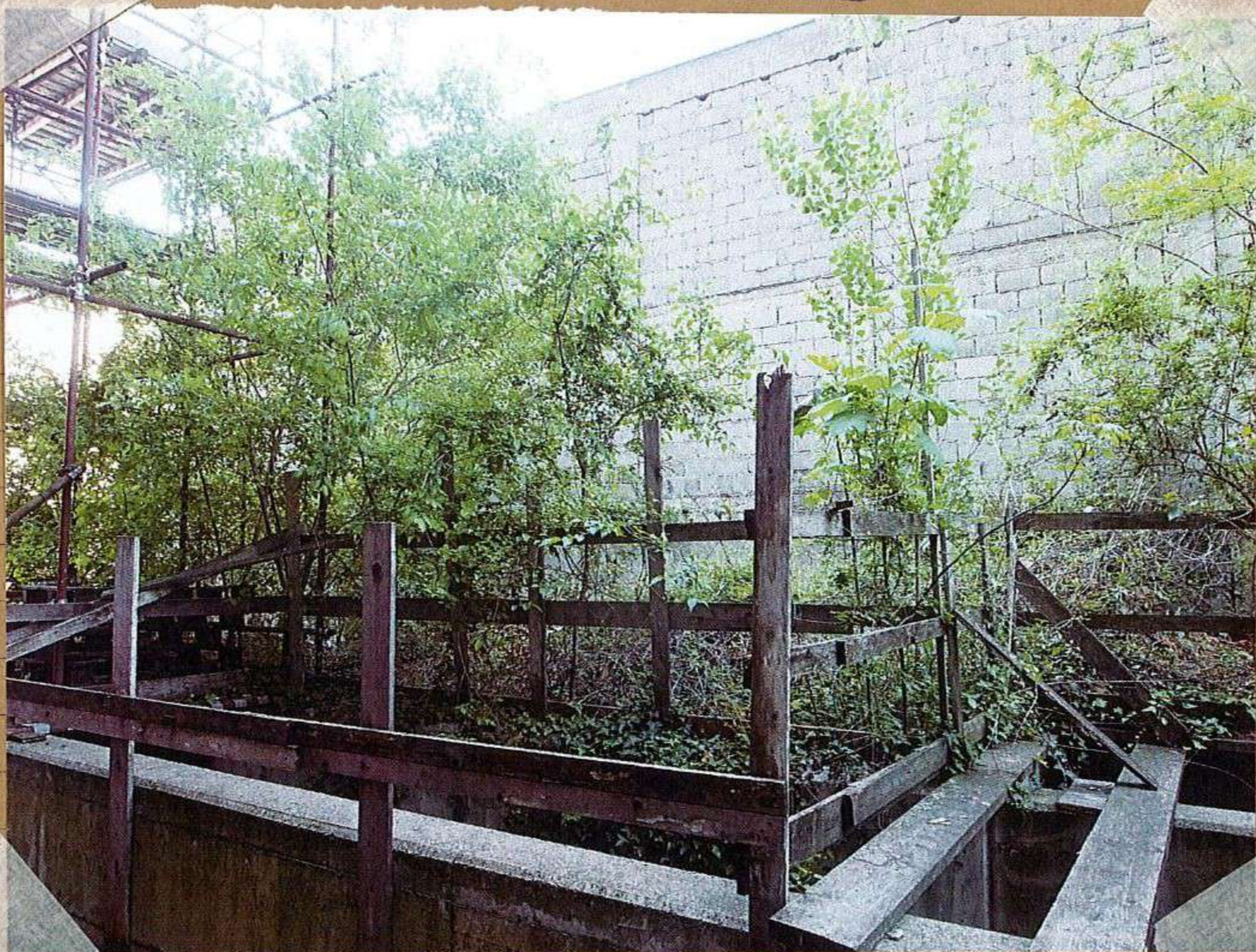

Foresta  
Spontanea  
Poppi, Aceri  
Salici, Buddleje,  
Viburni, edere,  
Frassini...

22/4/2020

A FORNIA DI CERCARE LA NATURA, SI FINISCE PER TROVARLA!

22 Aprile 2020

Apuleia



ANTHRINUM

18 GIUGNO 2020

Kroyter

PRIMA PULIZIA SELETTIVA



UTILIZZARE IL PIU' POSSIBILE CIO' CHE GIA' C'E'

NULLUS LOCUS SINE GENIO

VALORIZZARE LA VEGETAZIONE SPONTANEA

22.6.2020

CIPPATURA DEL MATERIALE DI RISULTA

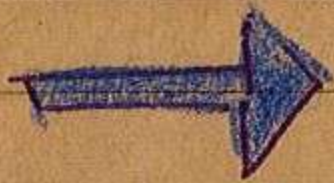

SCEGLIERE IL RICICLO IN LOCO

EVITARE TRASPORTI

RENDERE LA SOSTANZA ORGANICA AL LUOGO

Kroyter

FARE DI PIU' CON MENO

22.06.2020

Kroter

CON LA PRIMA PIANTA SI DELINEA UNA CERTA

FISIONOMIA  
PER GLI  
SPAZI



VUOTI & PIENI

22 MARZO 2022

pensare ai percorsi come "tracce animali"



Kroter

06.04.2022

Krouter



PREPARAZIONE  
DEL  
GIARDINO  
DELLE  
FALFACE

TRACCIAMENTO SENTIERO

PACCIAMATURA



DIFENDERE IL SUOLO ↑

Krouter

E DIFENDERE L'IDEEA CHE LE PLANTS CI RENDONO DEI SERVIZI

15.04.2022

LINEE ORGANICHE PER ORGANIZZARE  
GLI SPAZI -

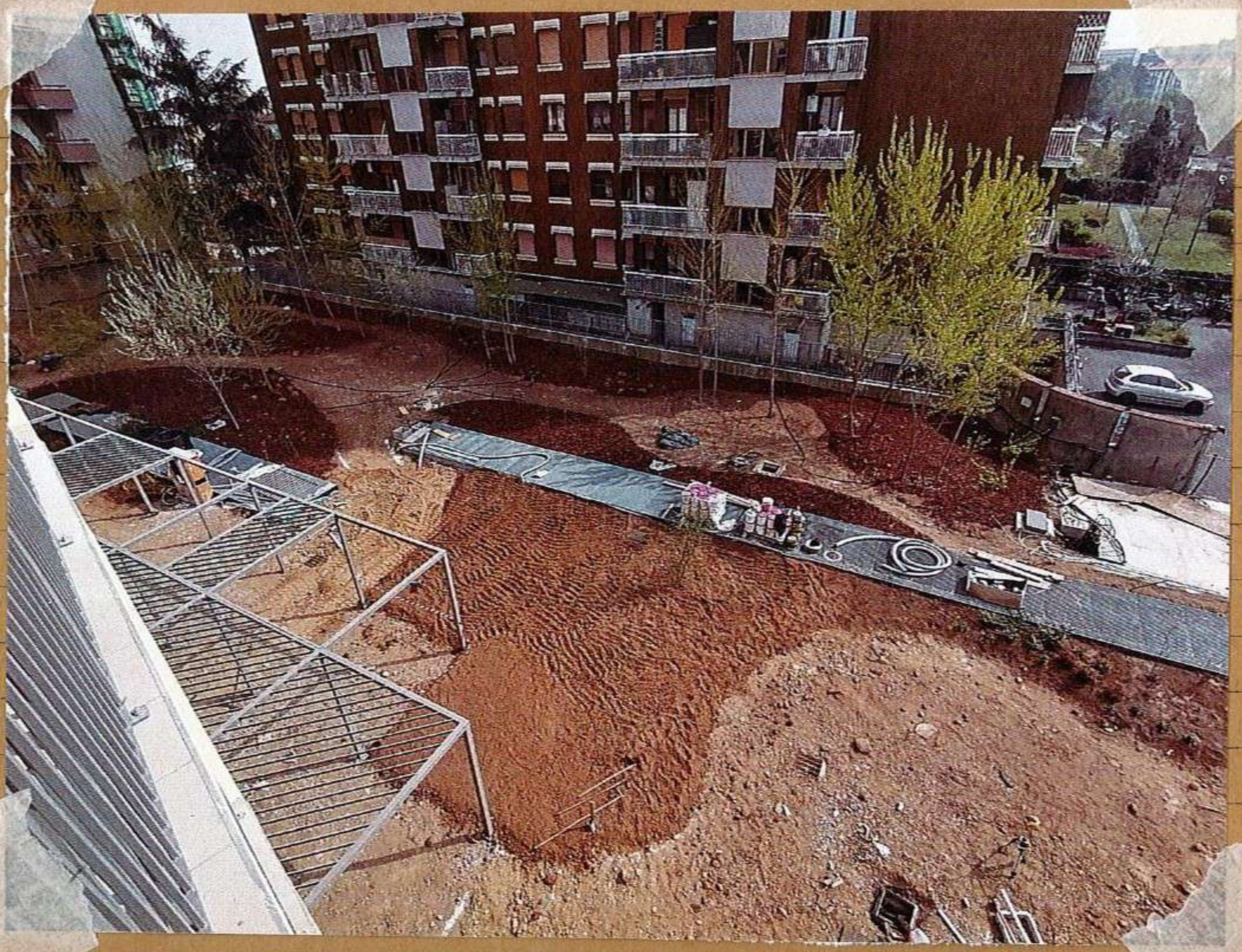
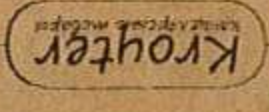

PRIMAVERA

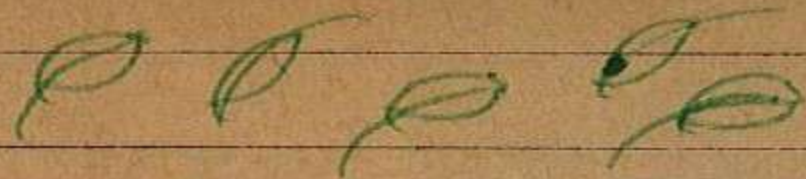

FASE  
NUOVE  
PIANTE

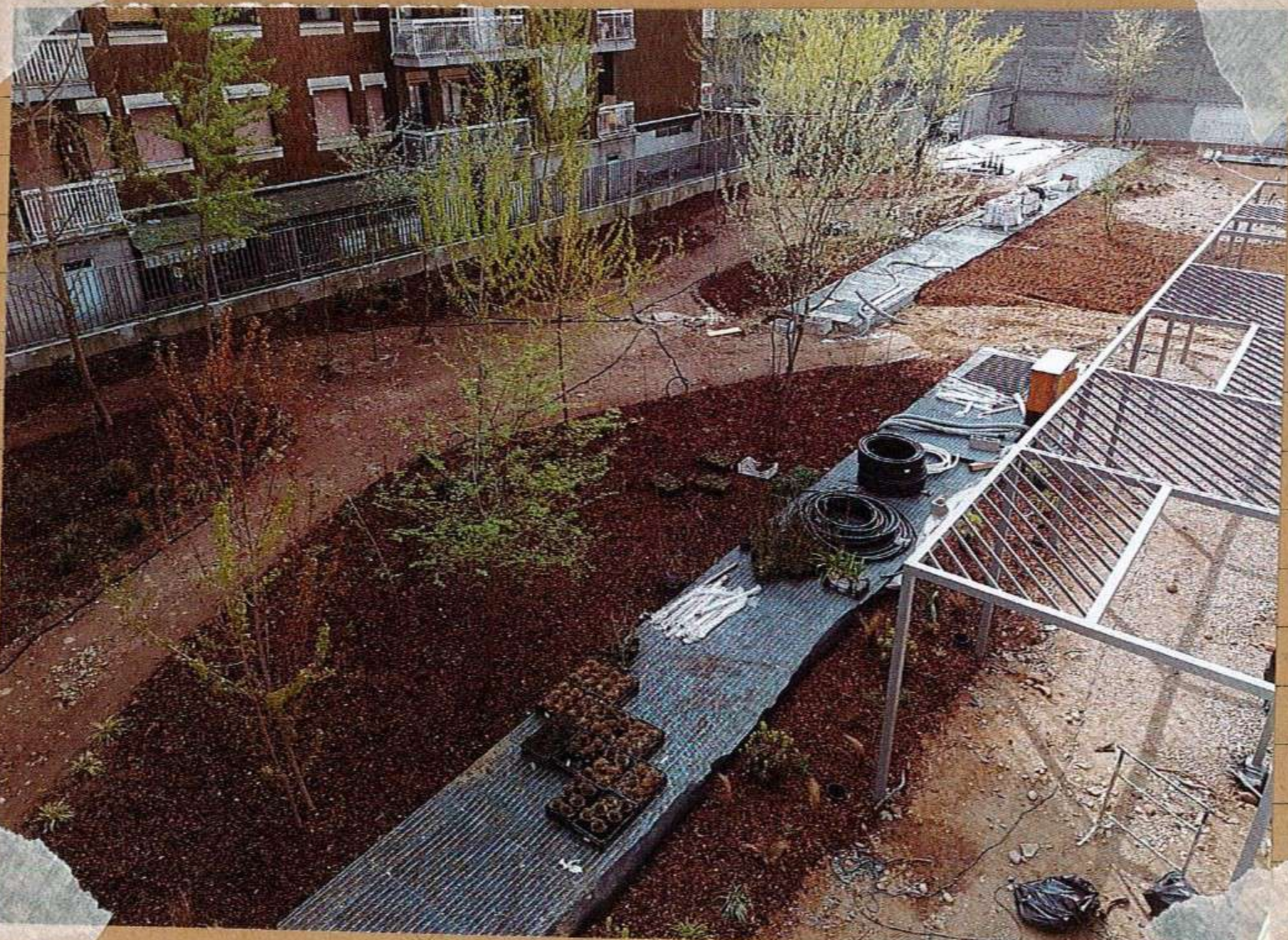

PROTEGGERE IL  
SUOLO È UNA  
PRIORITY

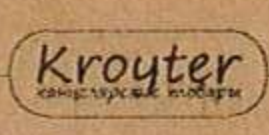

28.04.2022

le ombre sui pannelli in  
calcestruzzo, sono un  
"altro fiordus"



FAVORIRE IL  
CONTENIMENTO  
DEI CONSUMI  
IDRICI



02.05.2022

La preparazione del suolo, la messa a dimora dei semi, l'irrigazione nelle prime fasi di sviluppo, sono gli atti fondativi di un processo che, nel caso di piante che dovranno essere selvatiche, tende poi ad avere una sua autonomia funzionale e formale. Col tempo si creeranno delle comunità biologiche che nel relazionarsi tra loro, costruiranno un giardino-ecosistema resistente e resiliente.

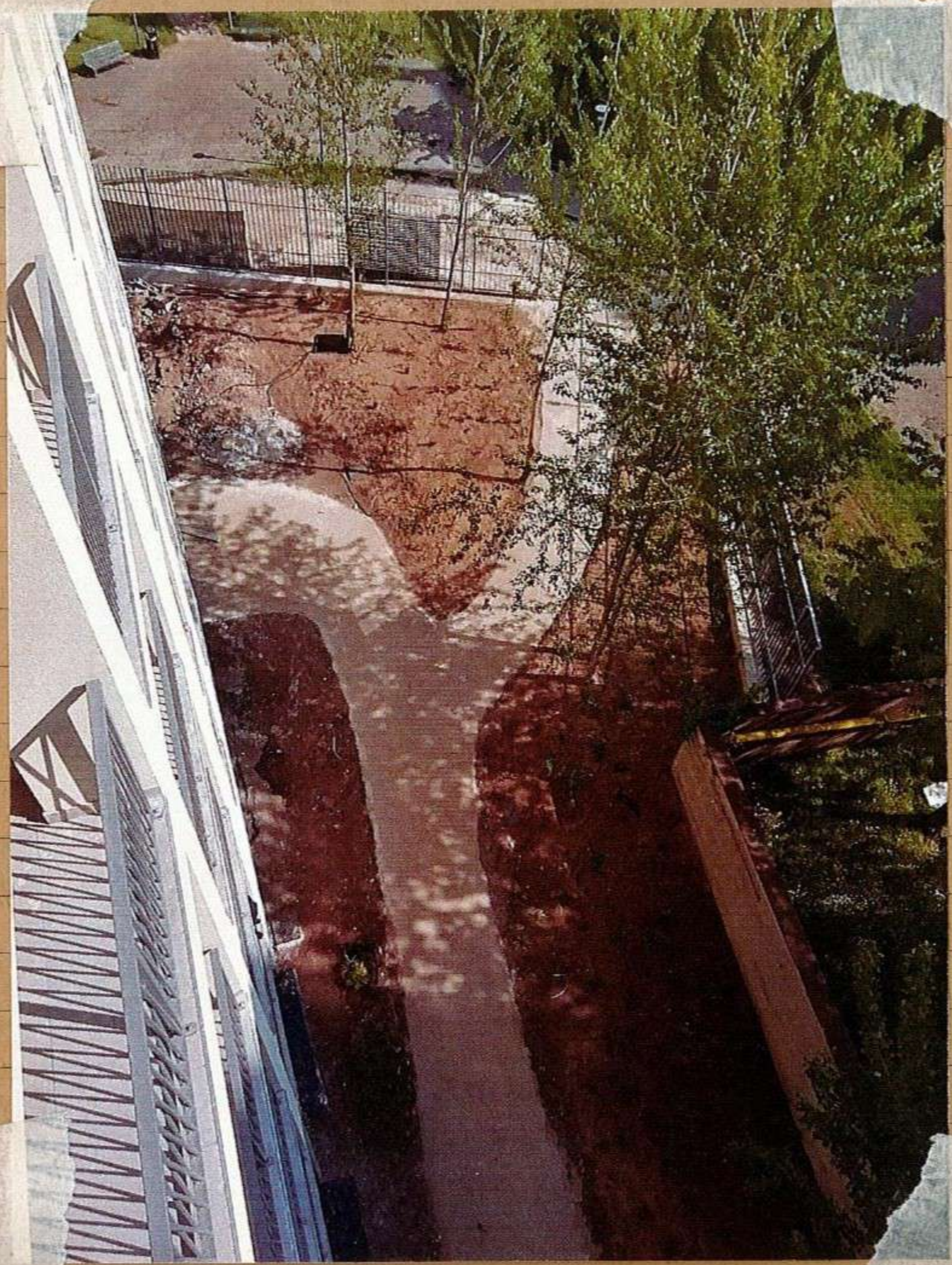

LEGGIBILITA'

Facilità di  
comprensione

17 MAGGIO 2022

utilizzare specie che  
attraggono gli uccelli -

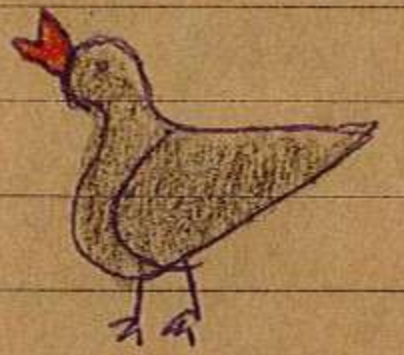

"E se fosse nel silenzio,  
che i merli si parlano?"

ITALO CALVINO

LE PIANTE IN  
COMUNITA' VIVONO  
MEGLIO

TUTELANO L'INTERESSE  
COLLETTIVO

MITIGANO LE  
AVVERSITA'

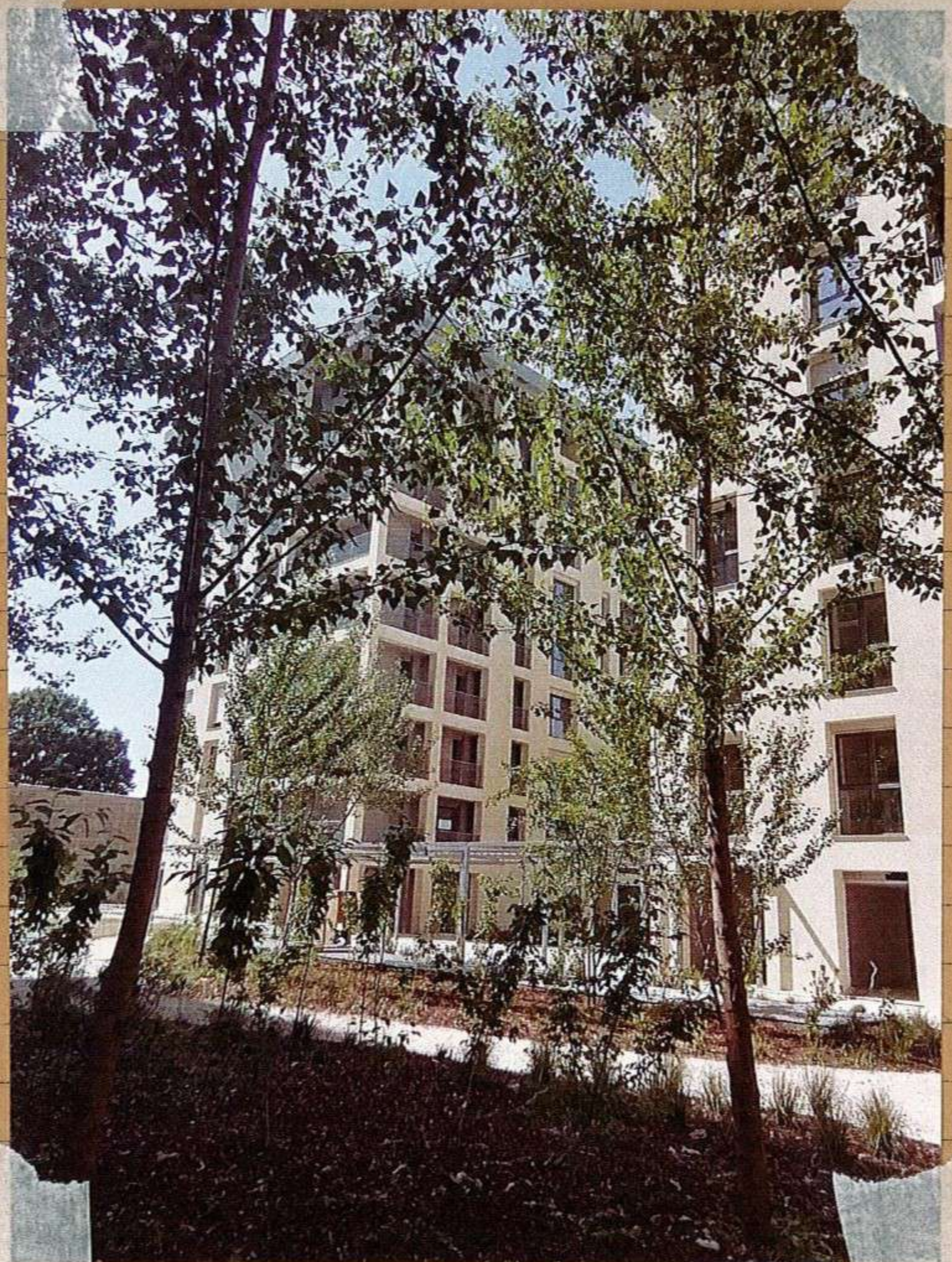

22.5.2022

Krochtyl



Rose e Senape

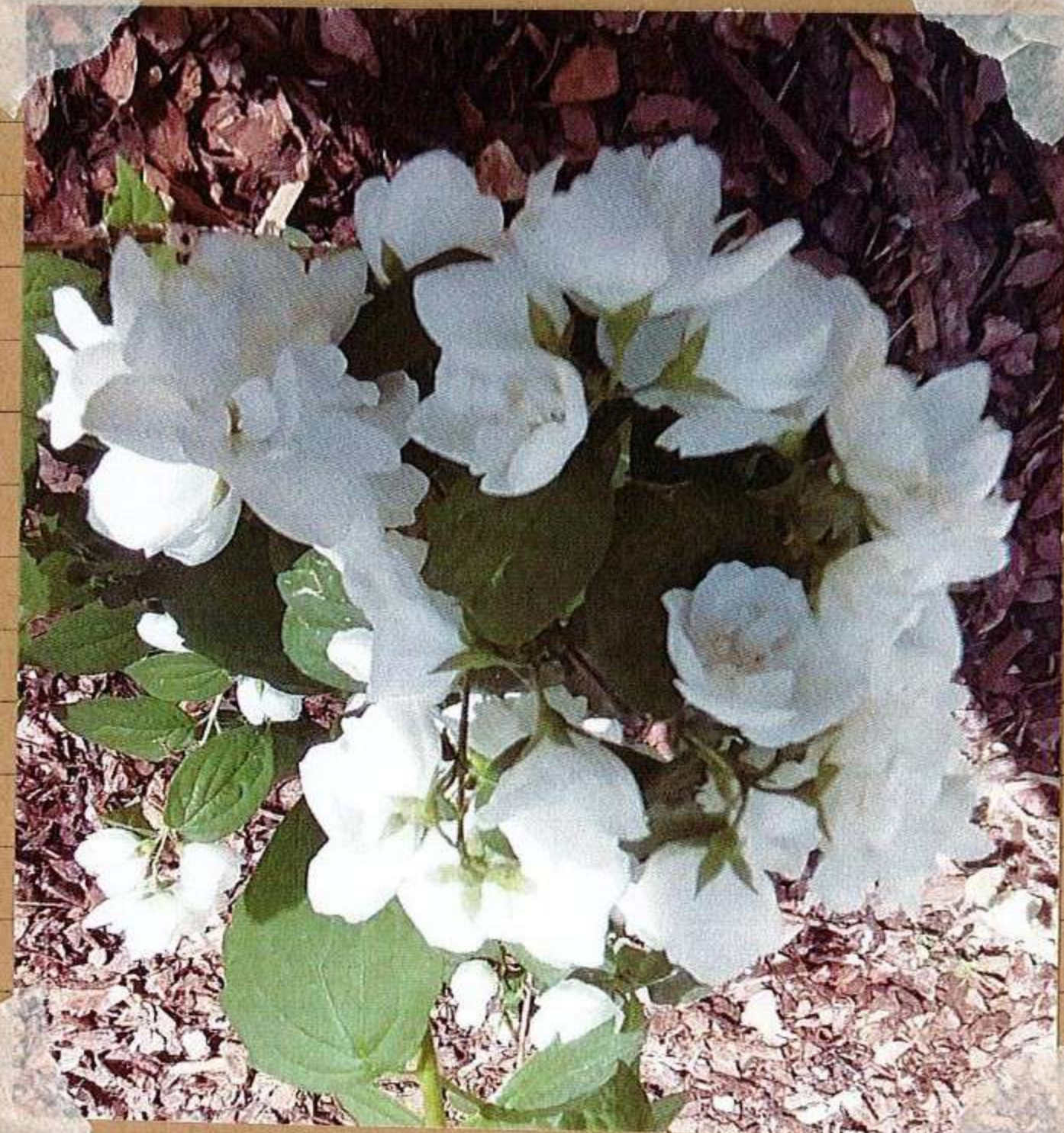
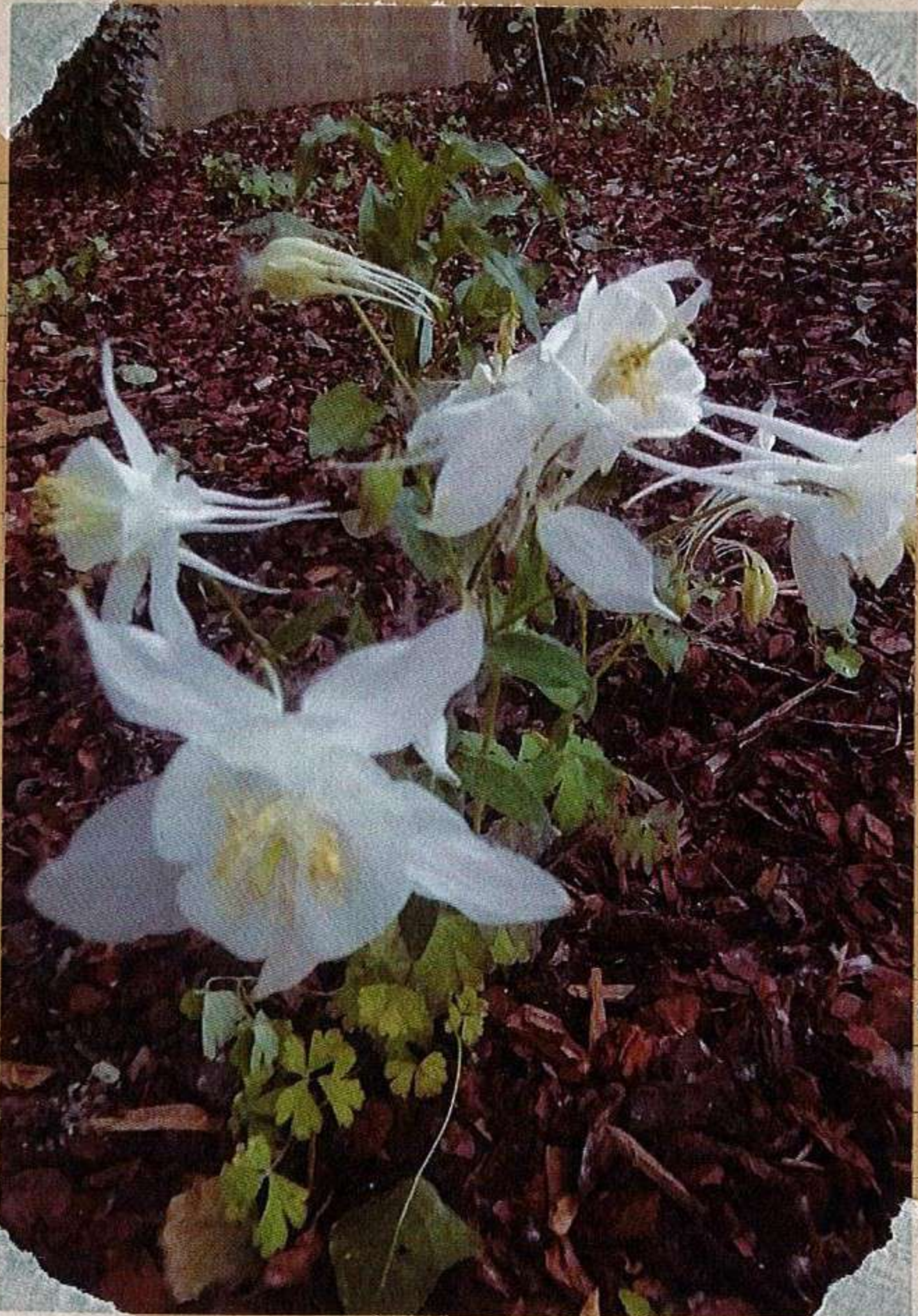

Apulefia e Philadelphus

08.06.2022

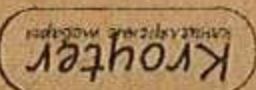

IL GIARDINO DELLE FARFALLE

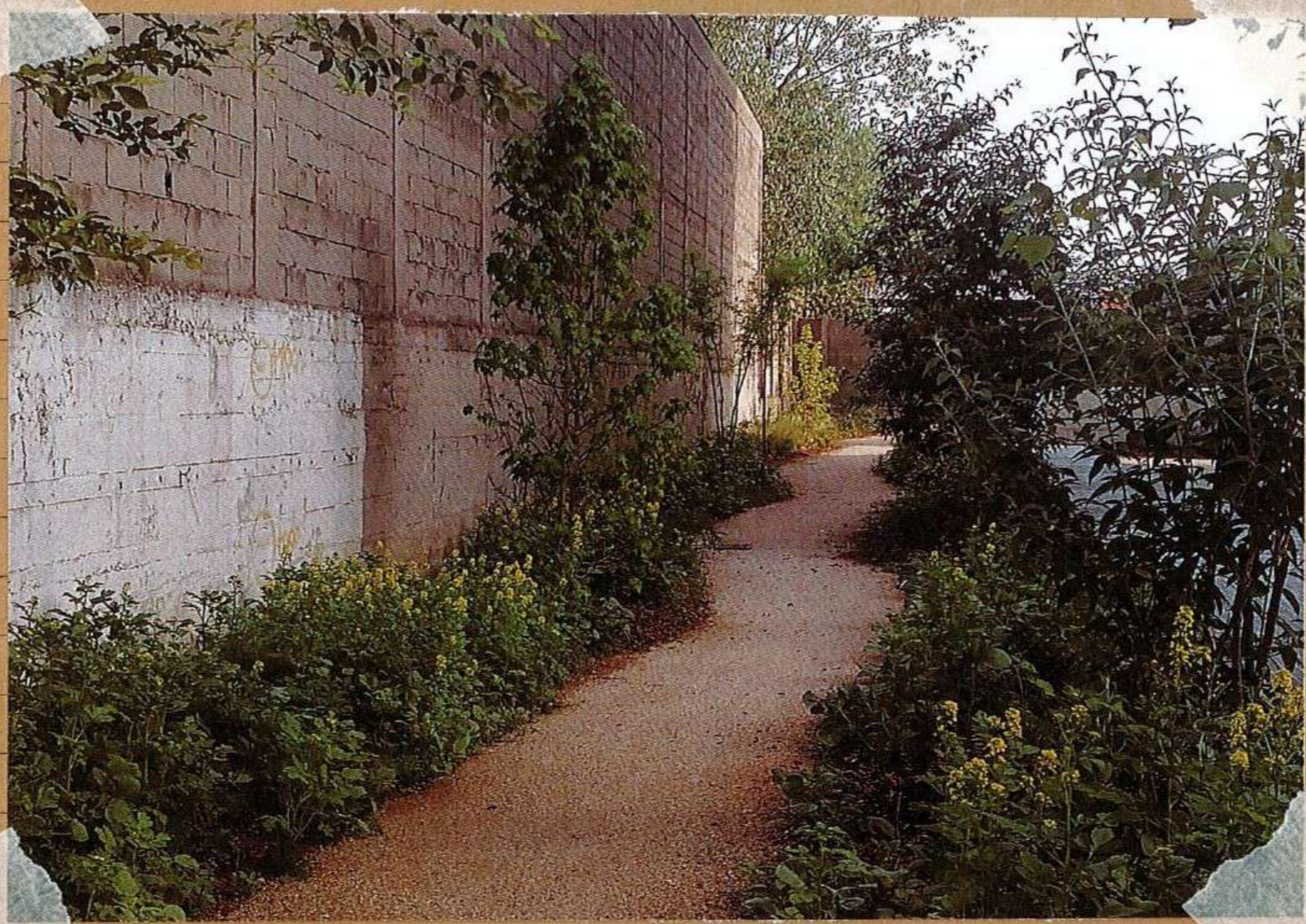

FARE UN GIARDINO  
VUOL DIRE  
ASSOCIARE  
ESSERI  
VIVENTI

FAVORIRE LA BIODIVERSITA'

FIORI DI SENAPE



AIUTARE  
LA CITTA'  
A  
SALVARSI  
DA  
SE' STESSA

UTILIZZARE SPECIE UTILI  
E CHE AMMICCHISCONO

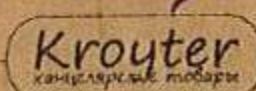

ALLA FAUNA  
IL SUOLO

10 Gwend  
2022

Alcea rosea,  
Malvaceae in flore →



PAPAVERI,  
STIPA TENUISSIMA  
&  
CHENODIUM

10-6-2022

*Pieris brassicae*  
su  
Senape →

### MISTERO

variabili  
indiscoste che  
stimolano la  
curiosità.



### COERENZA

grado di accordo  
e sintonia tra  
gli elementi

Composizione:

- FACELIA - *Phacelia tanacetifolia*
- MELILOGO - *Melilotus officinalis*
- RAFANO - *Armoracia rusticana*
- SENAPE - *Sinapis alba*
- TRIFOGLIO - *Trifolium spp (vari)*
- VECCIA VILLOSA - *Veccia villosa*
- LUPINELLA - *Onobrychis vicifolia*
- CUMINO SELVATICO - *Cuminum cyminum*

10/6/2022

Kroyter



FARE MEGLIO CON  
MENO E' UNA  
CHANCE PER  
RIVISITARE  
SCELTE E  
PRIORITA'

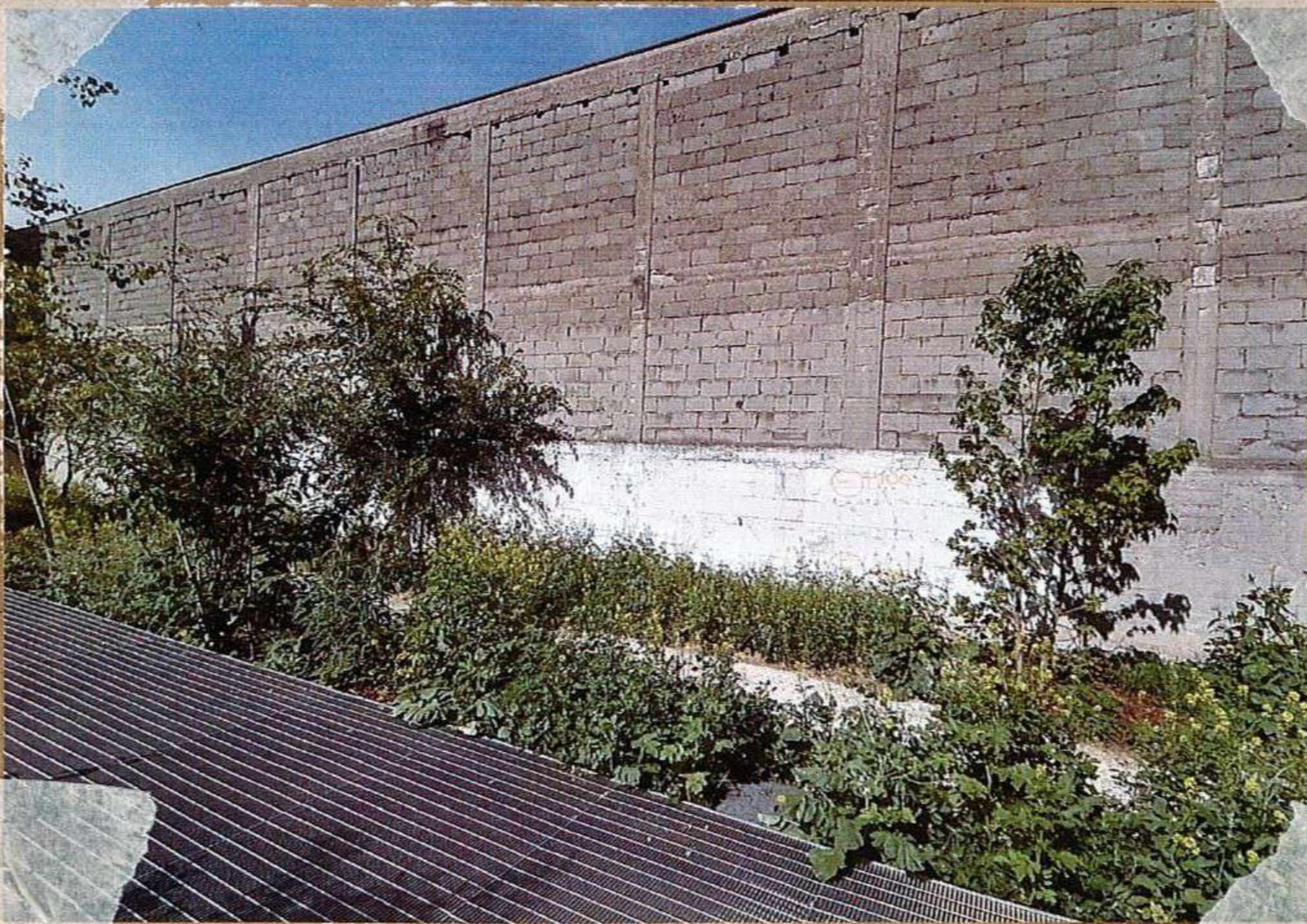

Un giardino  
non deve  
necessariamente  
essere un luogo  
di controllo -  
la natura ha  
diritto alla sua  
autodeterminazione.

Kroyter





ART. 9 DELLA COSTITUZIONE: La Repubblica tutela il  
patrimonio storico, artistico e letterario  
della nazione -  
Tutela l'ambiente, la biodiversità e gli ecosistemi



anche nell'interesse delle future generazioni



il nostro recinto è la BIOSFERA  
La DIMENSIONE UTOPICA non è  
PROIBITA!

Kroyter  
каму. ларсаде. тодары



I BOMBI SONO IMPORTANTISSIMI (IMPOLINATORI)



OGGI,  
2022



NEGLI ULTIMI  
40 ANNI  
ABBIAMO PERSO  
IL 60%  
DEGLI INSETTI.  
CAUSE:  
SOSTANZE CHIMICHE  
PESTICIDI  
ANTROPICIZZAZIONE  
CEMENTIFICAZIONE  
AGRICOLTURA  
INTENSIVA  
PERDITA DI  
SUOLO

Kroyter  
каму. ларсаде. тодары



## FASCINATIONE

attraverso chiavi di  
interpretazione  
poetica

Dare un'identità  
usturpatoria ad  
un luogo.

NULLUS LOCUS SINE GENIO





PAPAVERO E  
STIPA

Se percepiamo la bellezza, è segno che ci stiamo imbattuti  
in una traduzione pratica di certe nostre  
idee sulla vita -



ISSORIA  
su  
Buddleja

14.06.  
2022

CO-FONDERE ↓

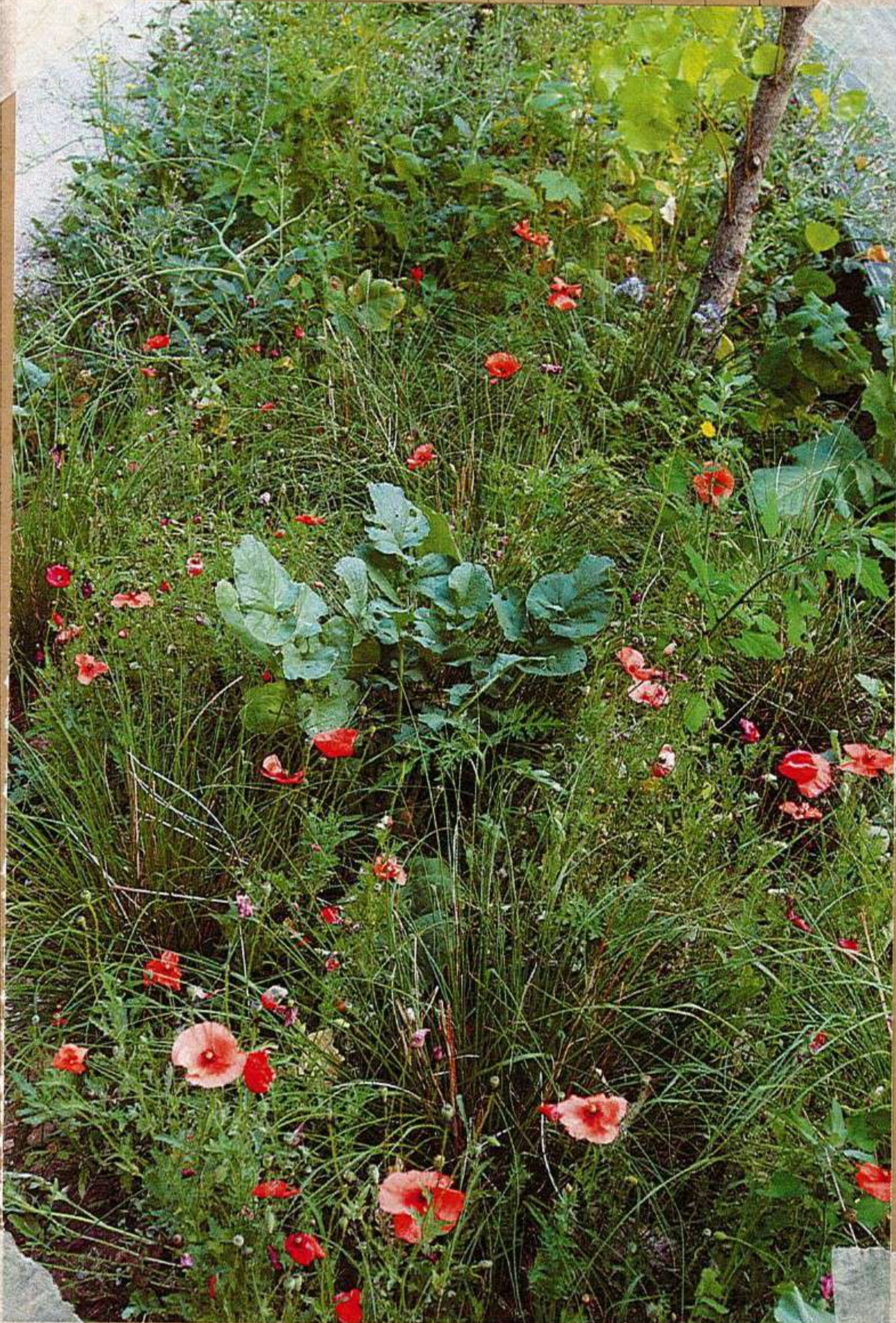

STRATIFICAZIONE E RISPETTO  
DELLI SPAZI



AS GWAND

Kroyter  
концептуальное моделирование

2022



TENDENZA AL CLIMAX: Occupazione più efficiente possibile dello spazio.

con sfruttamento delle risorse e disposizione.



BUDDLEJA

Volucella zouaria  
una mosca innocua "vestita da calabrone"

Kroyter  
концептуальное моделирование

20 JUNIO  
2022

Krouter



PIENIS BRASSICAE



BOMBO  
CON  
LIGULA

Krouter

21 GIUGNO  
2022

Kroter  
Kampfsport Mediap

AVERE IN MENTE DI MIGLIORARE IL  
QUADRO DI VITA DELLE PERSONE ↓



DUE  
LINGUAGGI  
UNIVERSALI:  
LA BOTANICA  
E  
LA MUSICA



Kroter  
Kampfsport Mediap





21-6-2022



Si creano  
sorprese, ci  
si rinnova, si  
ottengono scenari  
che cambiano e  
si cerca di  
comunicare alle  
persone cosa sia  
un ECOSISTEMA

Al mondo, ci sono ca. 160 000 specie di farfalle.



In Italia ne abbiamo 320 su 360 che esistono in Europa.

18 specie sono a rischio di estinzione.

Italia top in Europa per varietà di farfalle.



Echinacea purpurea

23 GIUGNO 2022



Krouten  
Kraut & Gemüse

*Foeniculum vulgare*  
(frühdies selvestris)

29.06.2022

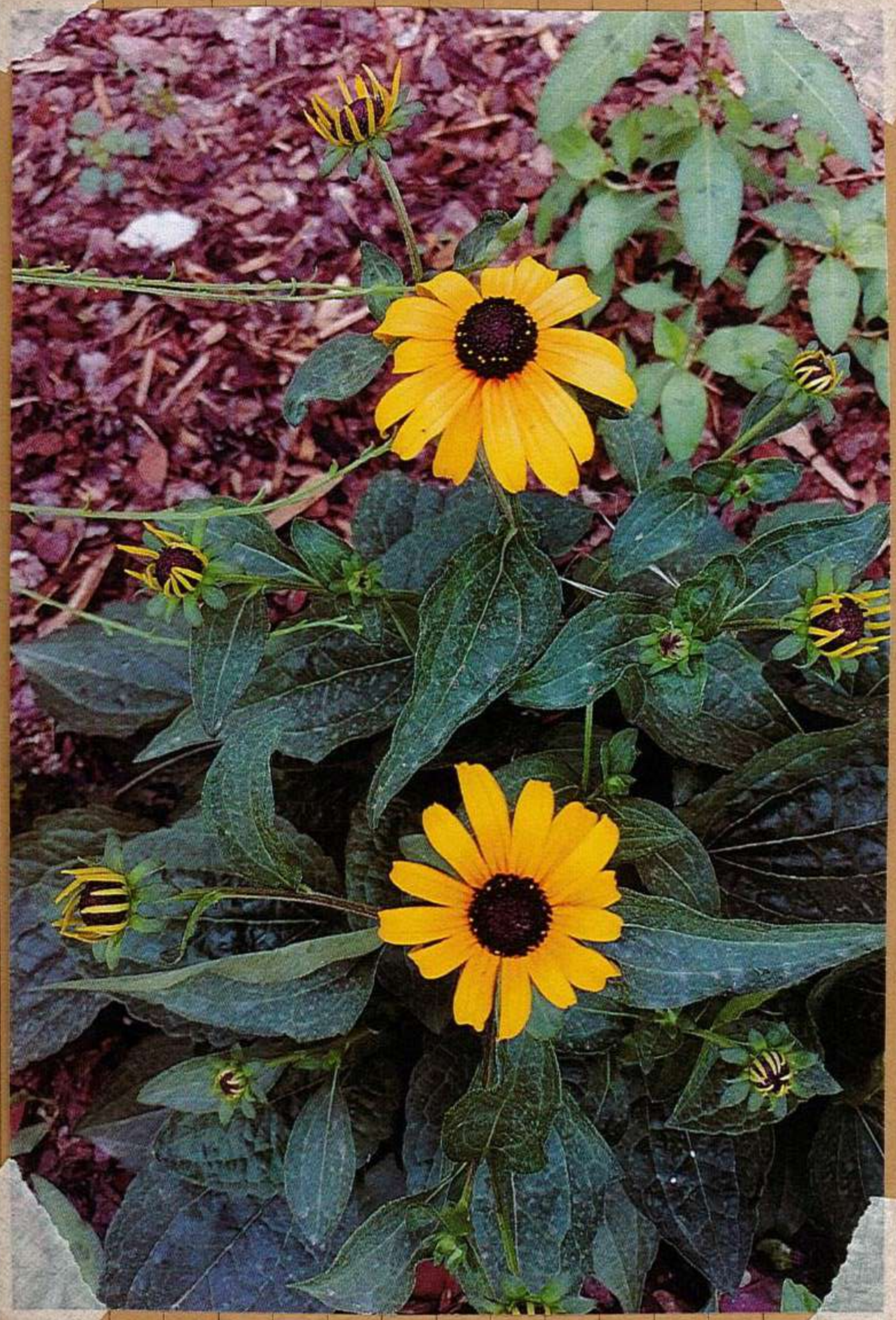

Krouten  
Kraut & Gemüse

*Rudbeckia fulgida*

29.06.2022

05.07.2022

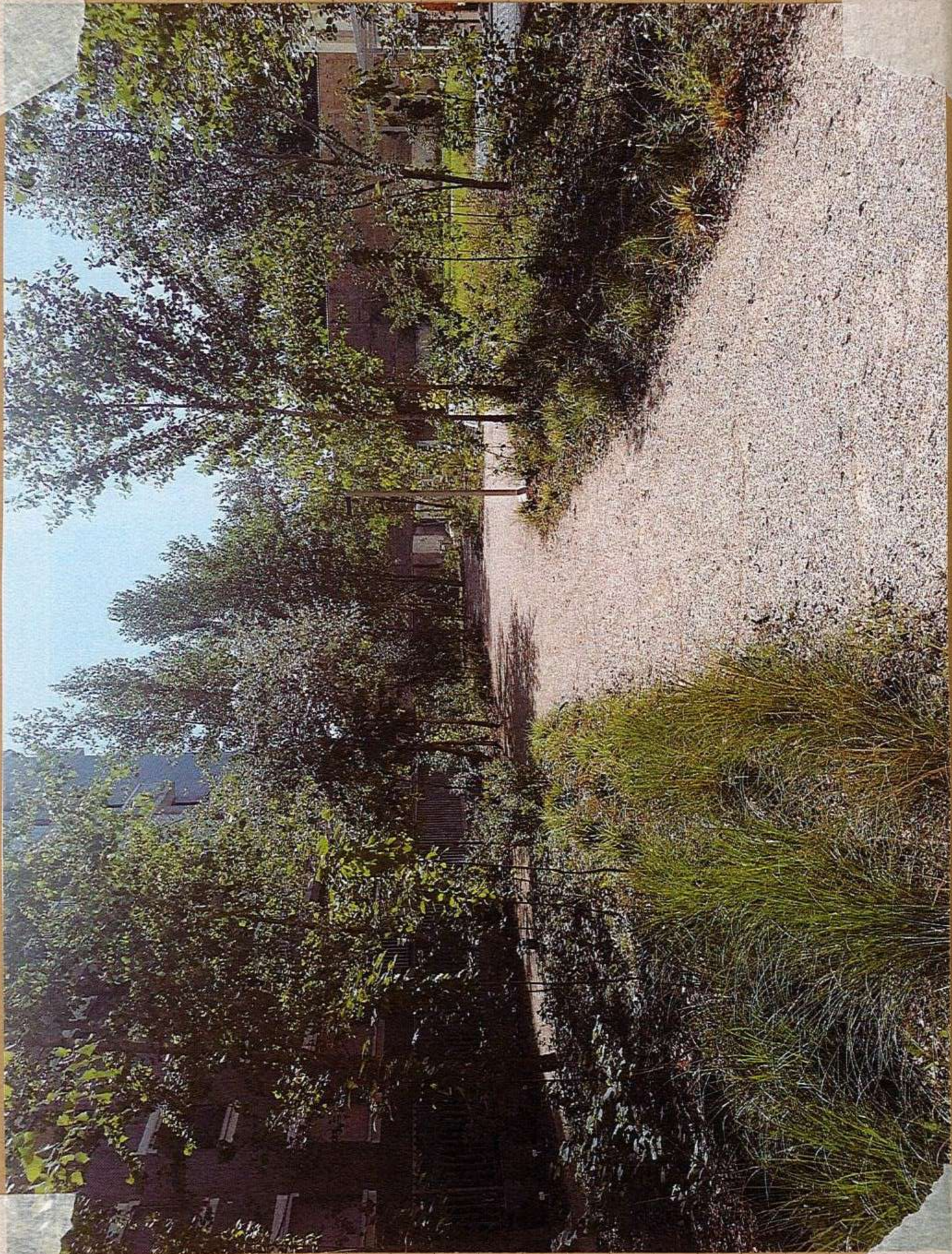

05.07.2022

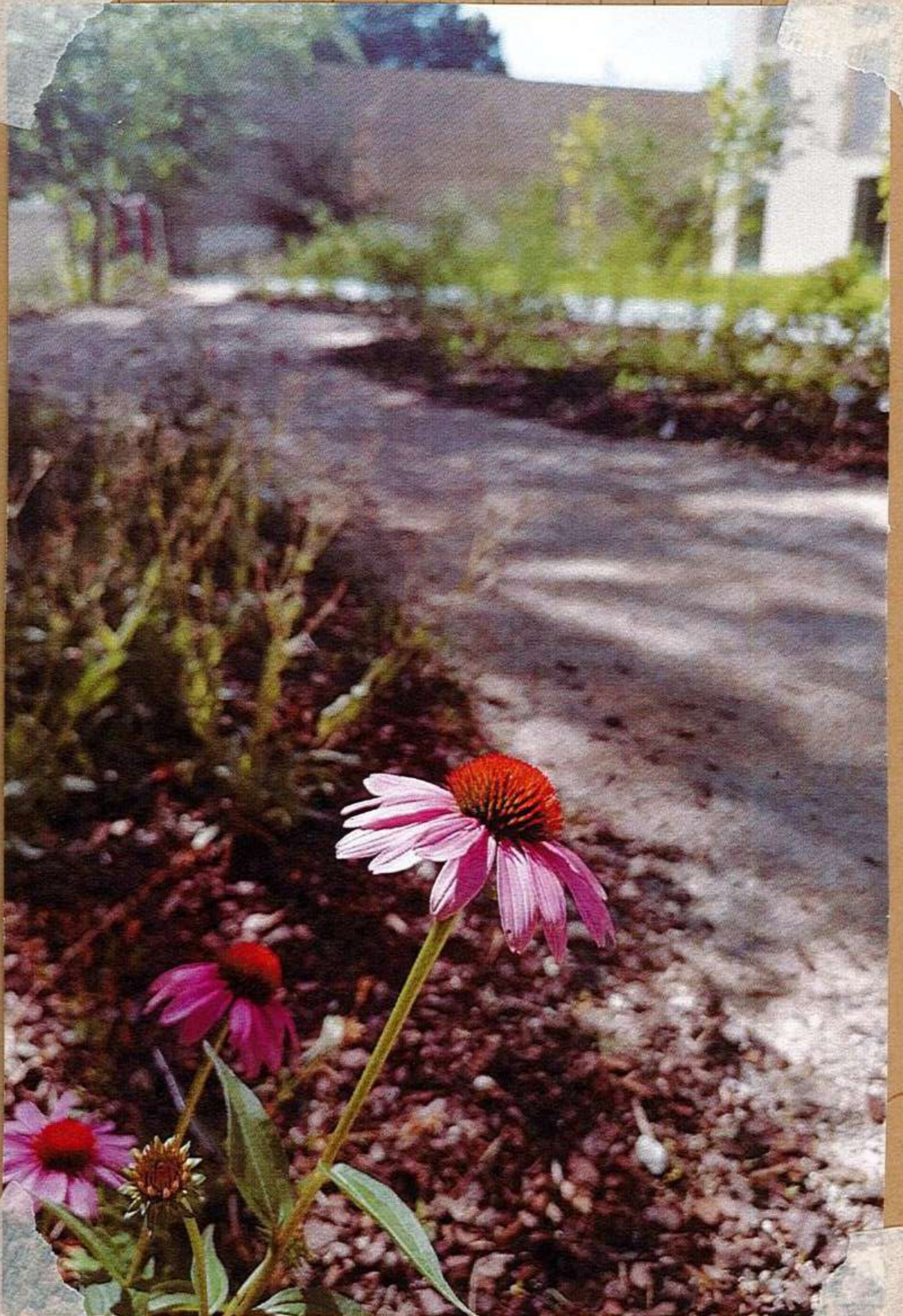

SICCITA' PENDURANTE!

Echinacea

Kroyter  
Garten- und Landschaftsplanung

05. luglio 2022

*Hydrangea  
paniculata*



5 luglio 2022



Kroyter

5 luglio 2022

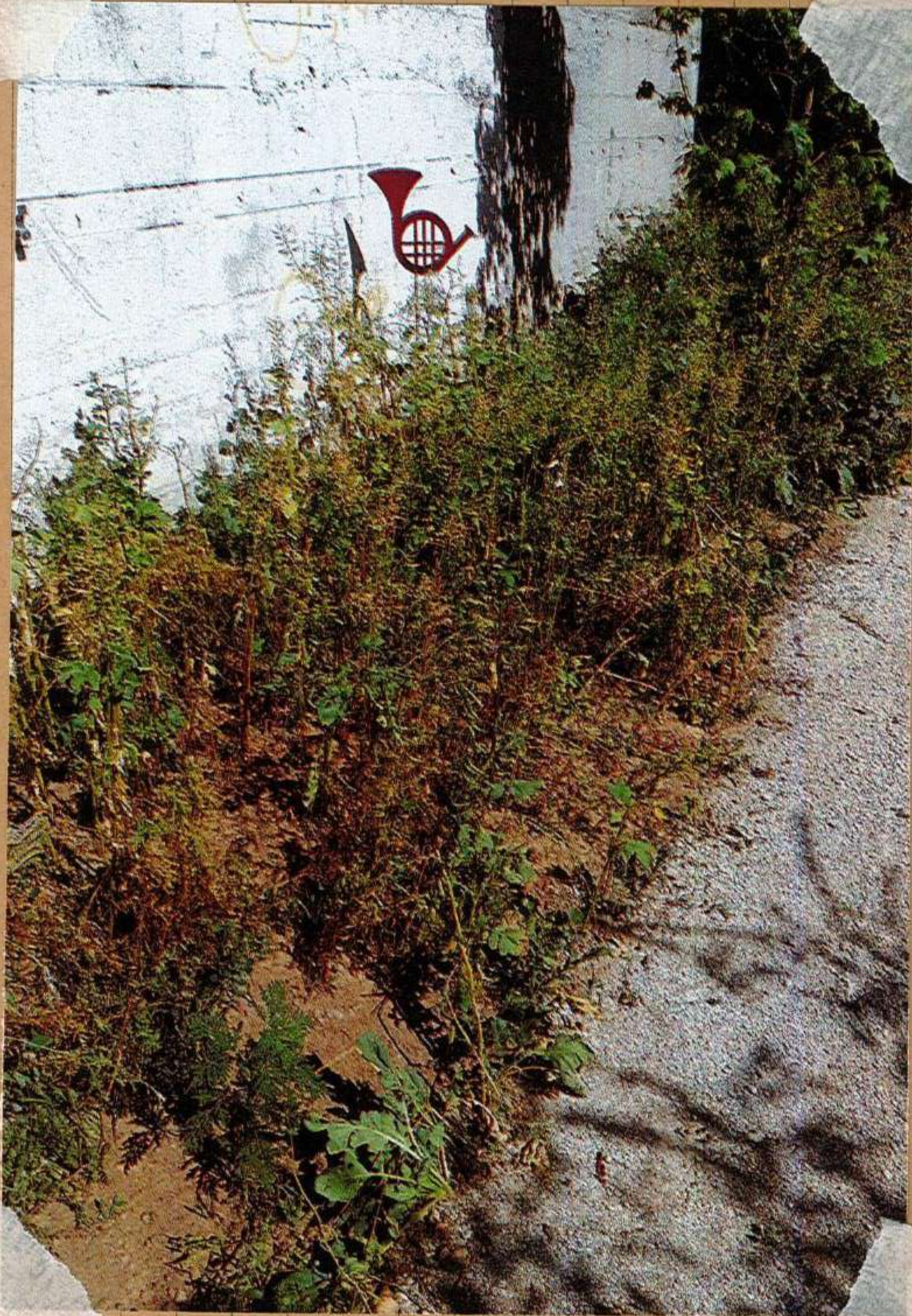

FATICA DA CALDO  
E SICCITA'

5.7.2022



CROCOSMIA IN  
FIORÈ, NEC SOTTOBOSCO



Аґапантус

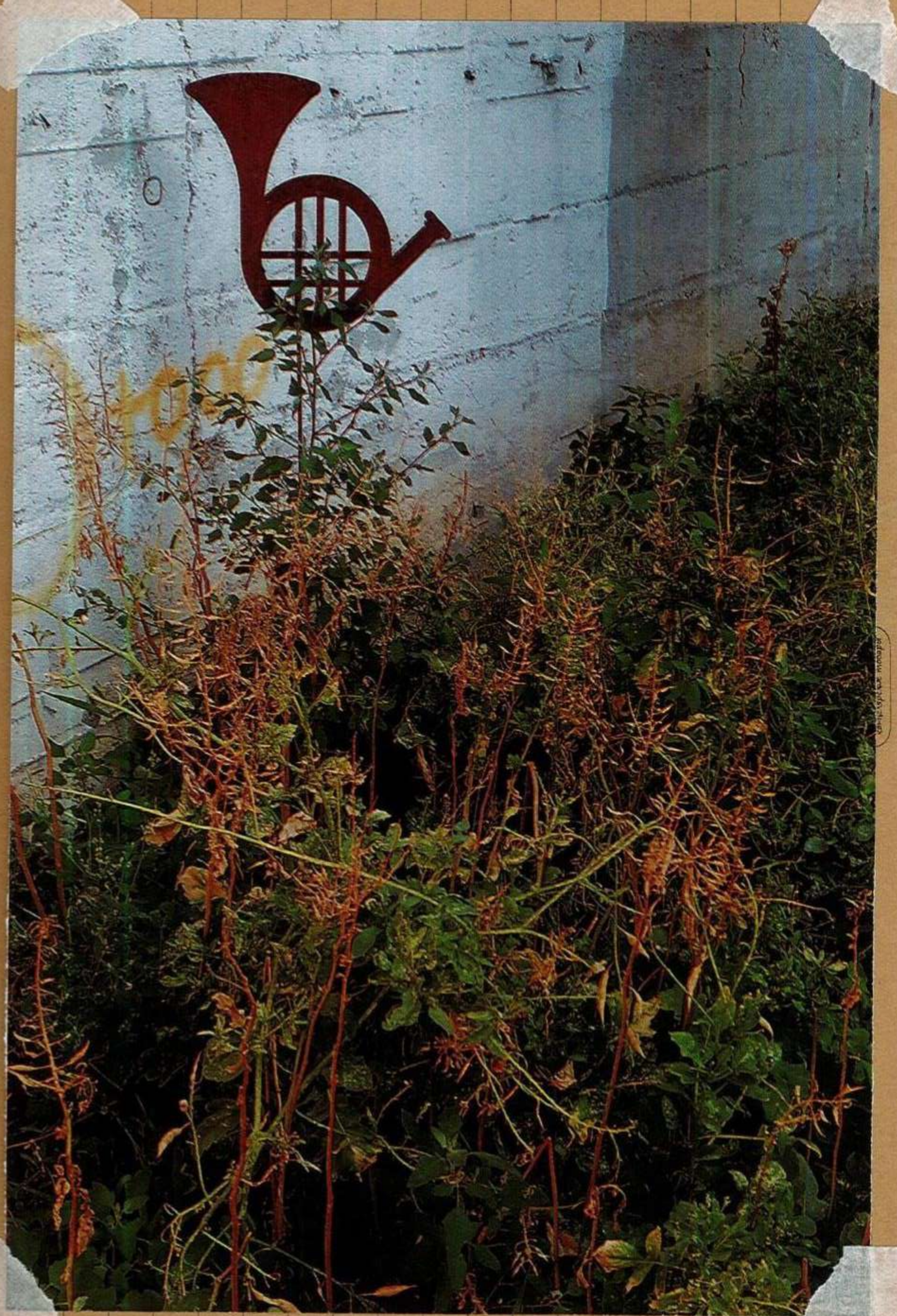

сенәпе in sementa

4 Agosto 2002

Krofter

In piena  
siccatà, il  
Pennisetum  
non fa una  
piega!



PACCIAMATURA UTILISSIMA



22 AGOSTO 2022



EWAI DI ECHINACEA!

in un giardino naturale, c'è  
però per la sorpresa e per il  
contaminamento -

Succedono cose...

La Natura ci affascina



22 Agosto 2022

Questo giardino è una vera esperienza di contemporaneità.

Abbiamo avuto

- 1) Attenzione per la comunità degli esseri viventi;
- 2) una vera presa di coscienza delle loro multiple interrelazioni;
- 3) una visione dilatata nel tempo.

2. settembre 2022



Pietro in esplorazione



Agapanthus ancora in fiore

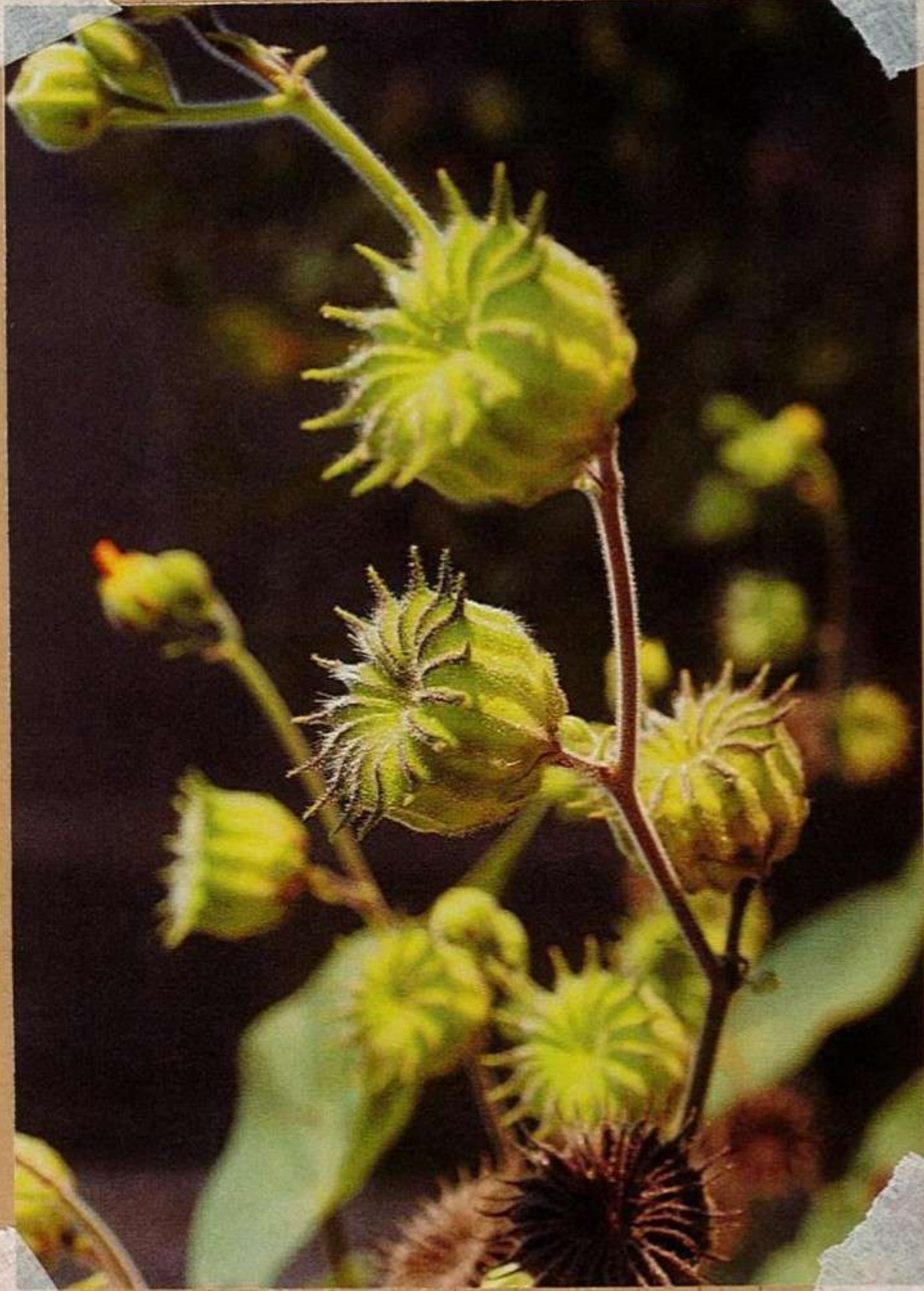

**ABUTILON  
THEOPHRASTI**

"Cencio molle" - I semi hanno proprietà  
lassative e diuretiche. Diverse parti  
della pianta sono state usate come  
antisettico su ferite e ulcere.  
È dedicata al filosofo greco Teofrasto (IV sec  
A.C.)

2/9/2022



VERBASCUM THAPSUS  
nato da seme!  
semi raccolti ai bordi dei campi

il termine "erbaccia" non è una  
classificazione botanica.  
Definiamo così le piante che  
sono nate in posizioni da  
noi non previste!  
È un concetto totalmente  
antropocentrico

2/9/2022



il tappeto di Hedera  
avanza sul cippato

LA FERTILITÀ È UNA DELLE FUNZIONI  
DI UN ECOSISTEMA FUNZIONANTE

FINE  
ESTATE

2/9/2022



FOREST GARDEN  
FOREST FOOD

i Cetrioli ad alta digeribilità, si  
trovano la loro strada.

TAPPETO DI HEDERA GIUNTO PUNSI AL 100%!

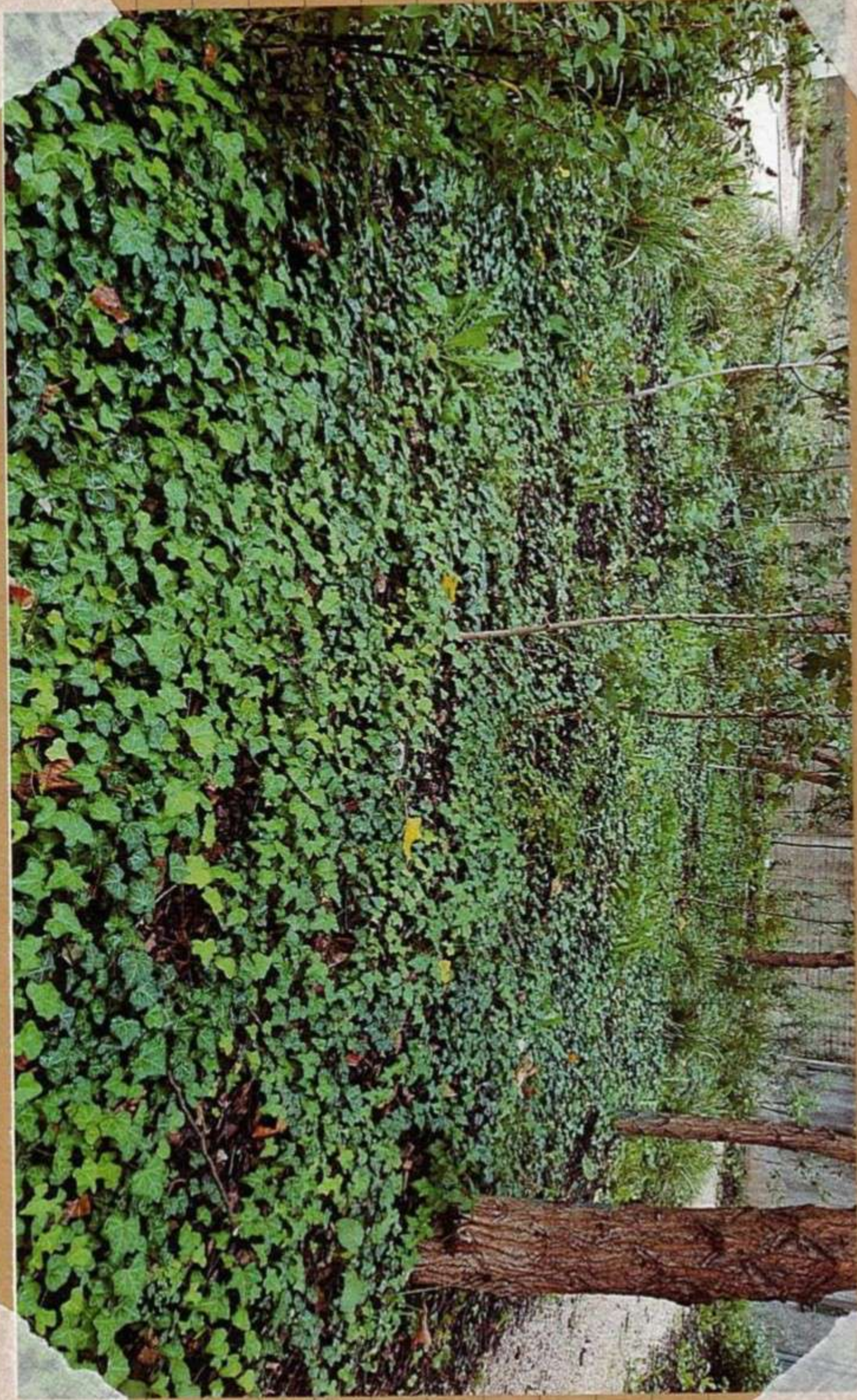

10 ottobre 2022

22/11/2022

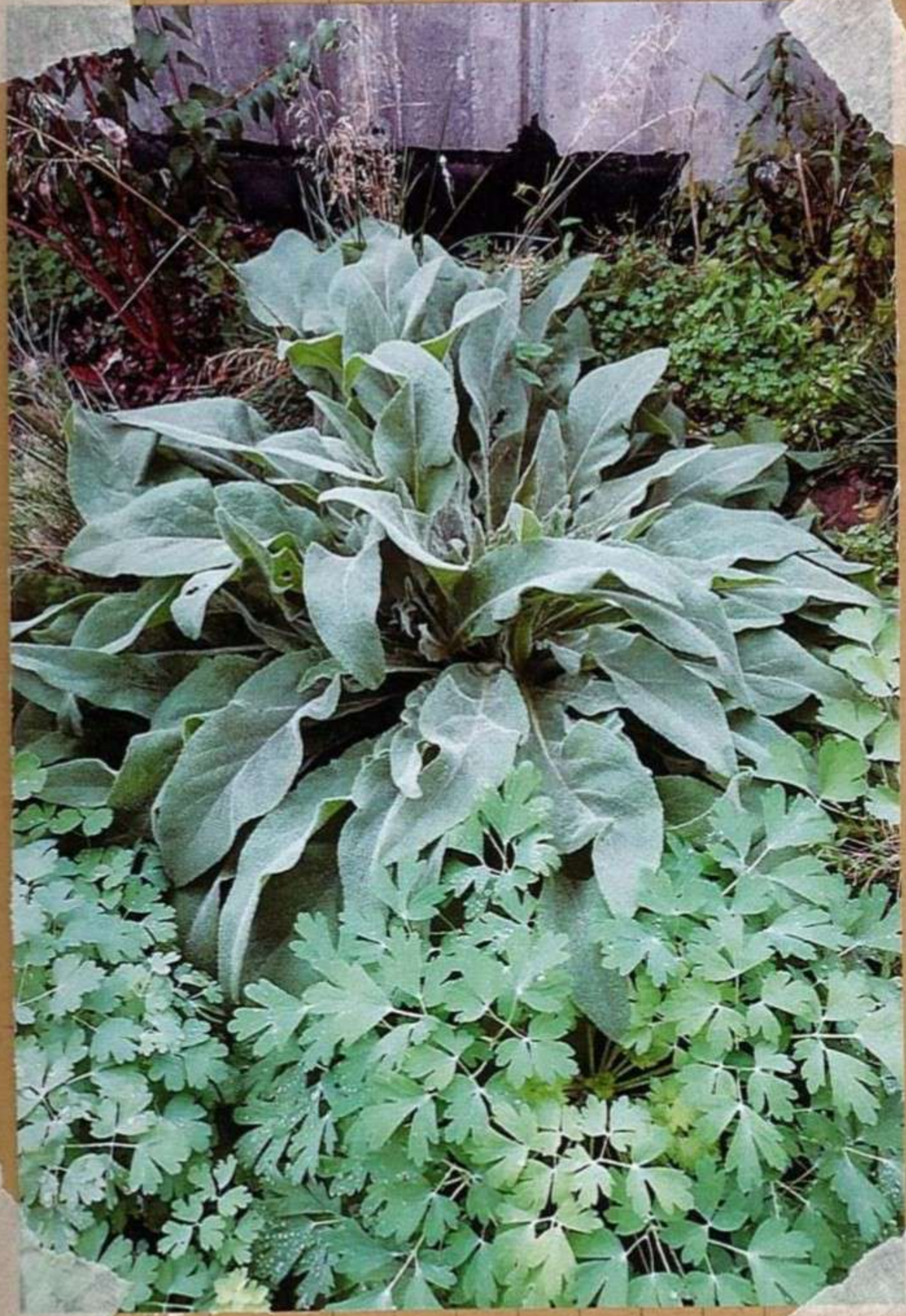

NATO QUI  
DA SEME!

GRAN PIANTA IL  
TASSO BARBASSO -

Ricorrente nella stansolofia,  
nell'Arte → rappresenta  
'immortalità'. Vedi Caravaggio  
e Tintoretto, per esempio

22/11/2022



BACCHE DI  
ROSA CANINA

Kroyter  
Cons. Agr. Al. P. 1978

22/11/2022



VISTA AEREA  
DEL BORDO DEVE FARFALLE

Kroyter  
Cons. Agr. Al. P. 1978

12.12.2022

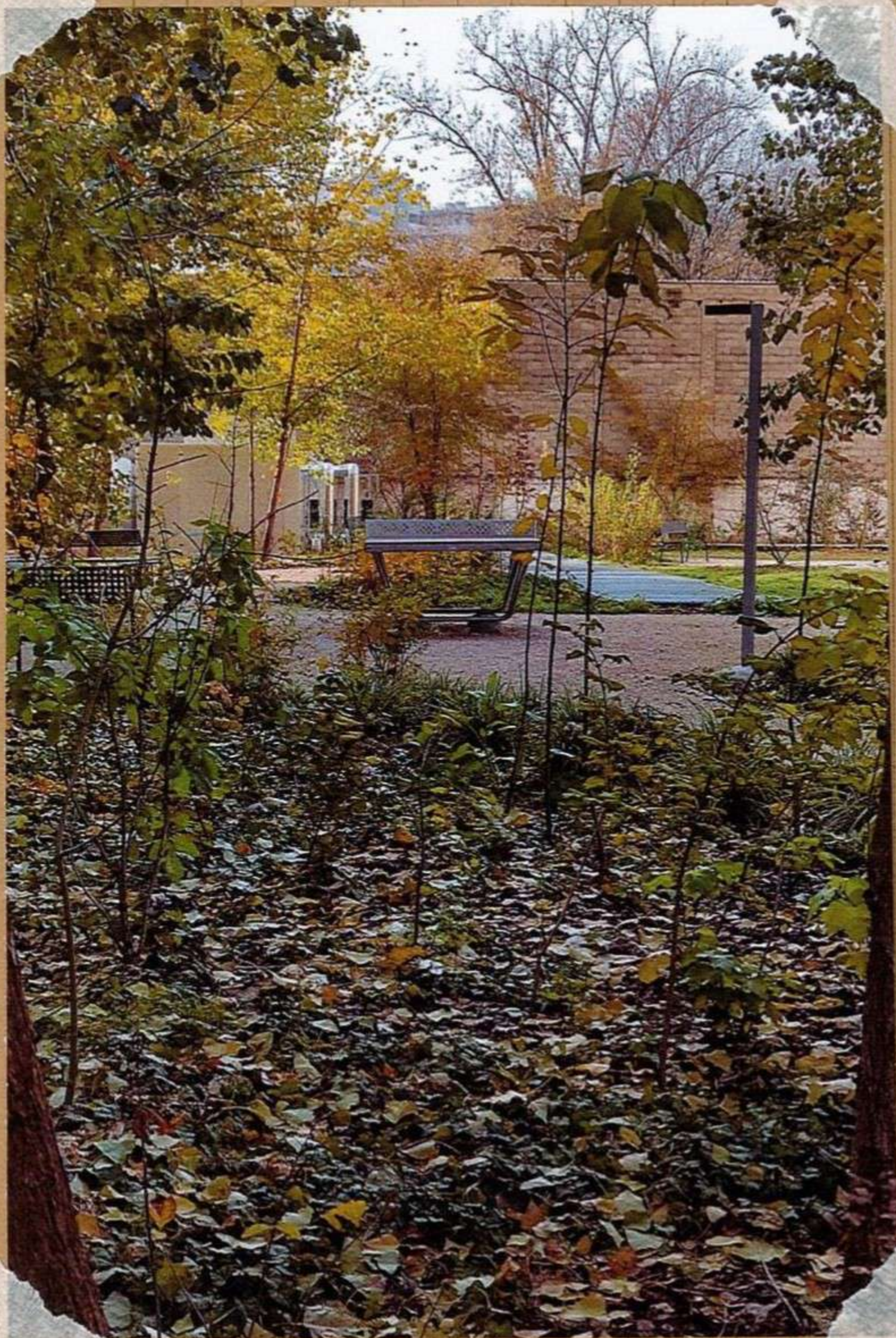

LE FOGLIE CADUTE, SONO  
SPINTE SOPRA LE MODERNE

12 dicembre 2022



TASSO

BARBASSO

Ci aspettiamo una fioritura  
nel 2023

12/12/2022



PANORAMICA AUTUMN KROUTER

CIRCA 9 MESI DATUS PALINTE PIANTEVAZIONI!

UN GIARDINO È SPAZIO,  
TEMPO ED EVENTUALITÀ -

GUARDANDOSI INDIETRO:

- 1) il giardino è nato da un vero e sentito spirito di osservazione verso la Natura.
- 2) abbiamo coltivato il suolo prima delle piante: il suolo non è solo materia inerte ma è un sistema vivente, estremamente complesso. Difendere il terreno è un imperativo.
- 3) Già nel primo sopralluogo abbiamo prestato attenzione a tutta la vegetazione spontanea esistente.
- 4) Abbiamo usato il più possibile le piante spontanee: sono state loro il primo appiglio sul quale siamo andati a costruire la nuova comunità di piante - le nuove specie sono state scelte anche in base a requisiti di resistenza e resilienza (momento: siccità e bombe d'acqua!)

Krouter



5) abbiamo unito ad una  
convivenza tra le logiche naturali  
e quelle della fruizione umana -  
le specie inserite sono utili alla  
entomofauna.

6) Abbiamo rispettato per piante  
e semi, i cicli naturali delle  
piante - Per i semi, abbiamo  
raccolto la semente in Natura -

7) La manutenzione avviata, è  
consapevole dei principi progettuali  
e coniuga una visione sulle  
singole specie ad una visione  
di insieme - Viene rispettato il  
principio di autodeterminazione  
delle piante, che si diffondono  
nelle zone a loro più favorevoli -

8) L'irrigazione automatica è  
poca e prevista in diminuzione -  
La maggior parte delle irrigazioni  
sono state effettuate a mano  
durante le manutenzioni -  
Si è cercata la naturalità anche  
nell'irrigazione - la pioggia non  
arriva a ritmi ed in quantità  
regolari - Si è scelto il culeno  
dell'imprevedibilità - Così le  
piante radicano meglio

9) Abbiamo favorito il riciclo in  
situ degli scarti verdi,  
ripreparandoli per migliorare  
sempre la fertilità del suolo -  
La pacciamatura difende il  
suolo, attiva le funzioni biologiche,  
svolge termoregolazione, difende  
dagli eccessi meteo e dalla  
evaporazione → <sup>si possono così</sup> diminuire le  
irrigazioni →

10) Conserviamo la  
profonda consapevolezza  
che la nostra azione  
può influenzare il  
quadro di vita delle persone.

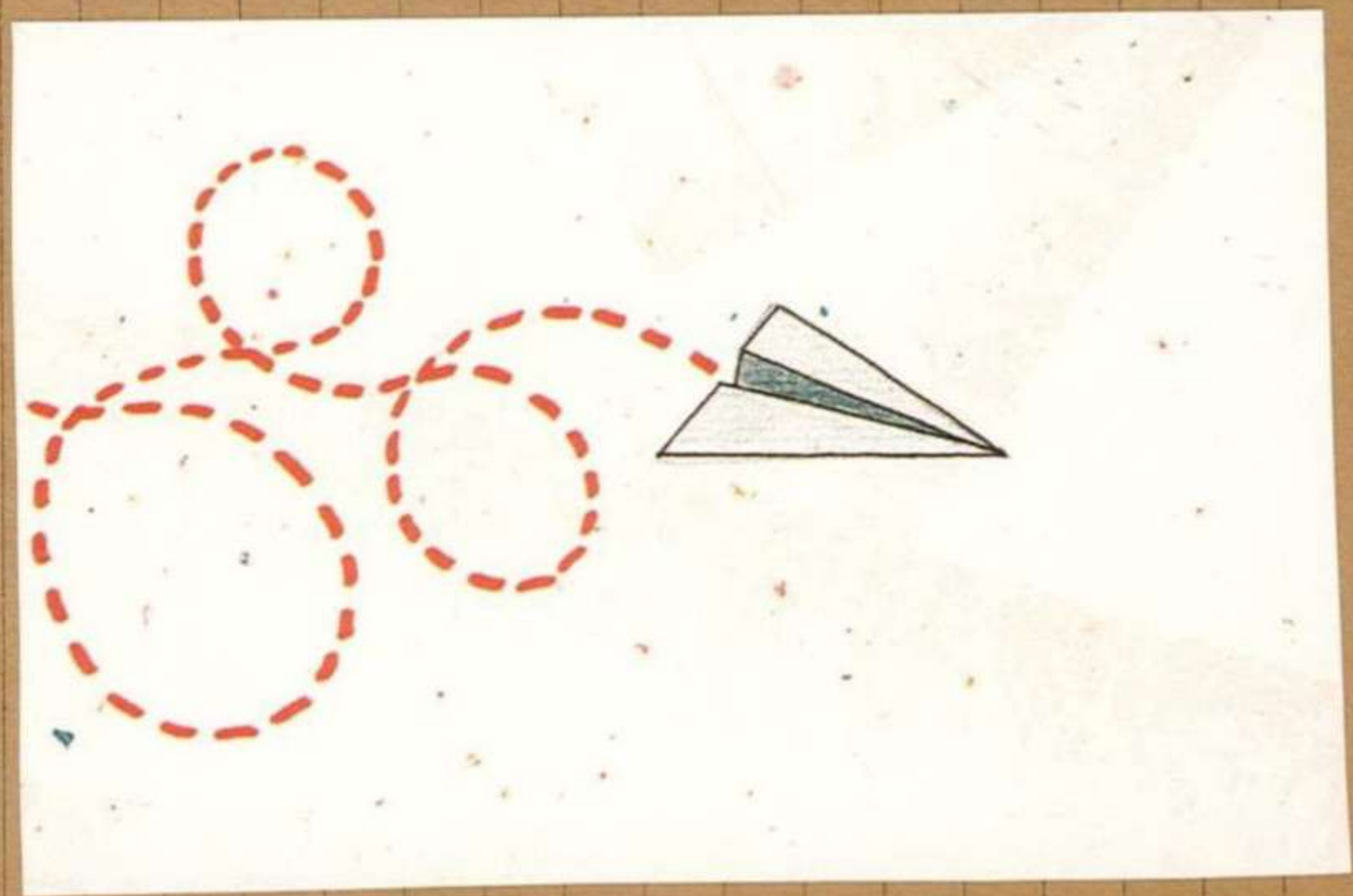

2023



24 MARZO 2023

Tutto a riposo

6 Aprile 2023



tutta la ripresa



"Fare un giardino è lavorare sulla  
terra ferma alla ricerca di  
un sogno"

Ferdinand Personne

19 Aprile 2023



esplosione di fiori

Kropter



Veccia  
Villosa

19/4/23

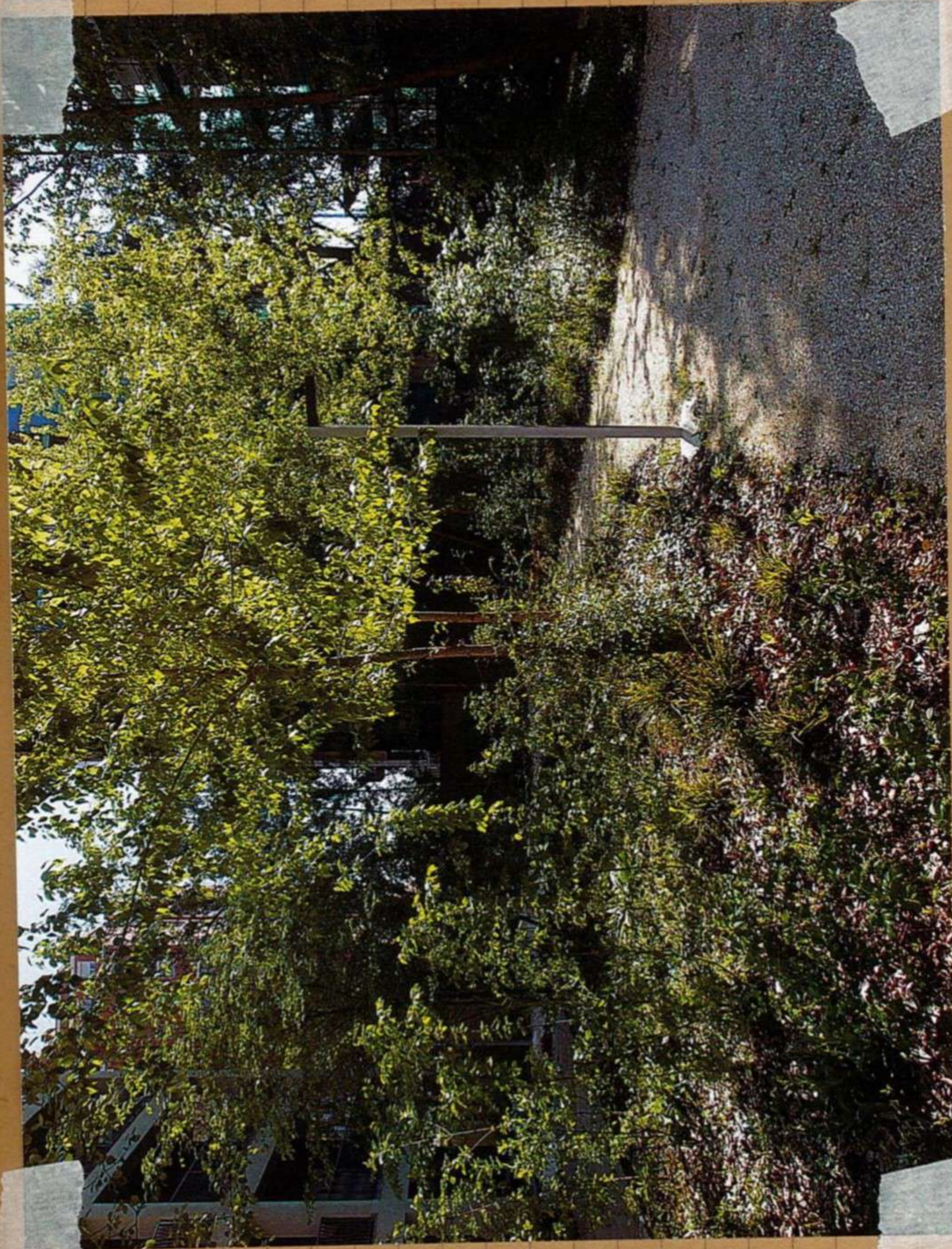

Il sottobosco si riempie



Merli presenti

19/4/23



OXALIS  
mista a fronte



francese della farfalle

Ildegarde di Bingen e il concetto  
di VIVITAS una forza verde che anima  
gli alberi e i fiori ma anche gli  
uomini e gli animali

VIS-VIR forza vitale

IMPRESSIONISMO



19.4.23



Euphorbia

LA  
DIVERSITA'  
FA LA  
FORZA

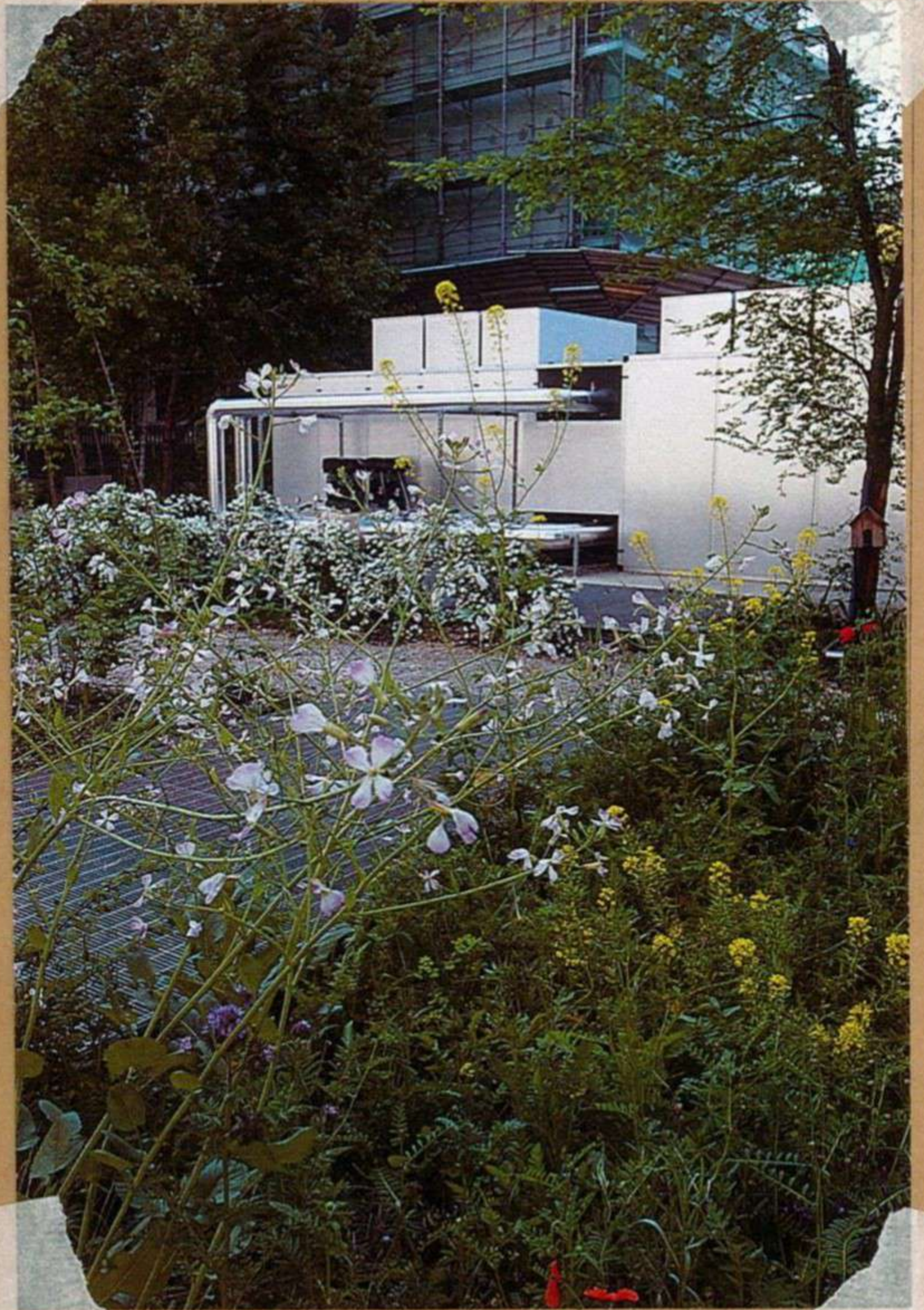

IL GIARDINO INSEGNA  
LA COMPLICITA' CON IL  
VEGETALE

IL SUOLO È UN CO-HOUSING



19.4.23

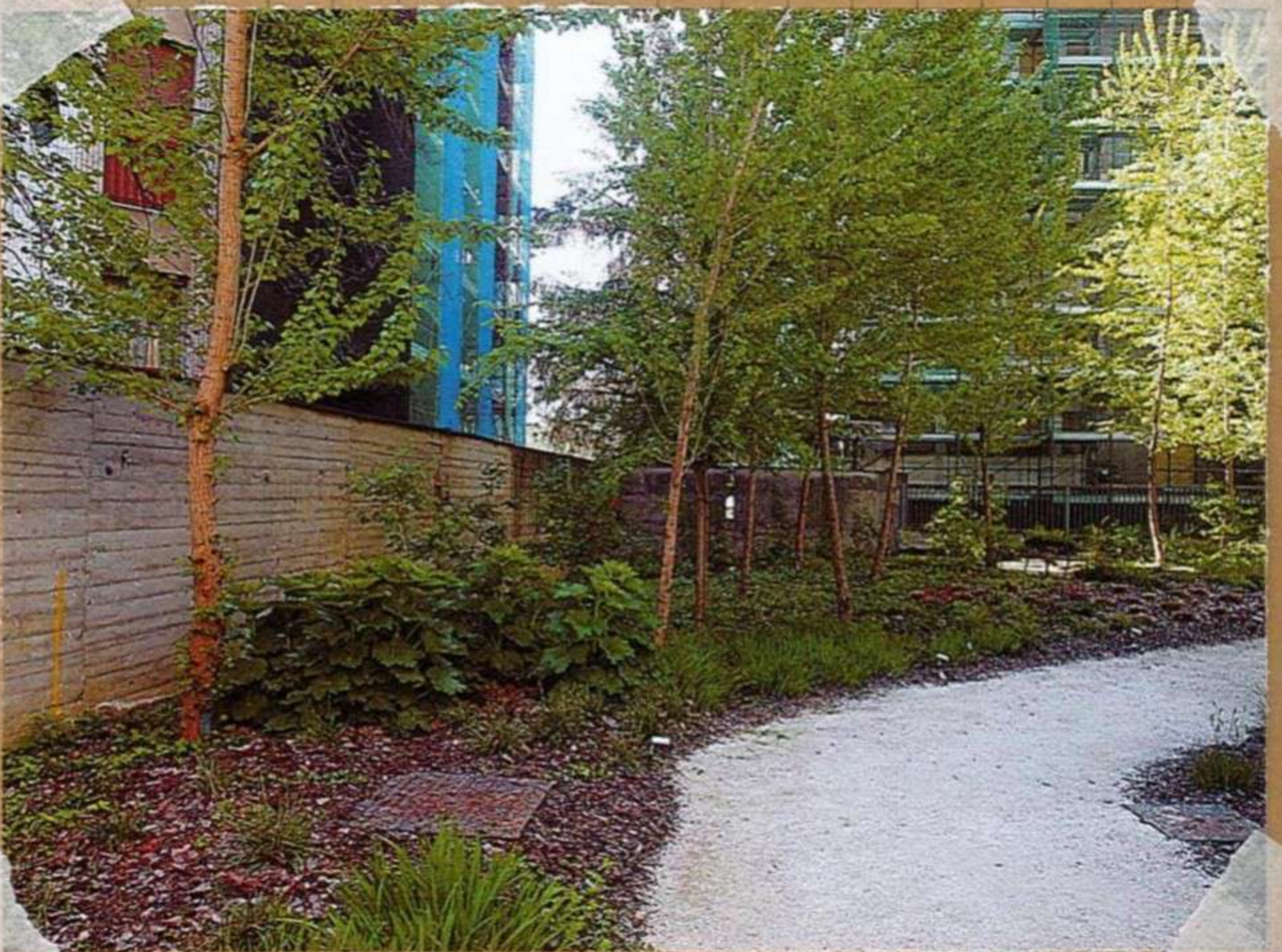

Kroyter



La natura non è un  
posto da visitare -  
È casa nostra -

GAY  
SNELDEN

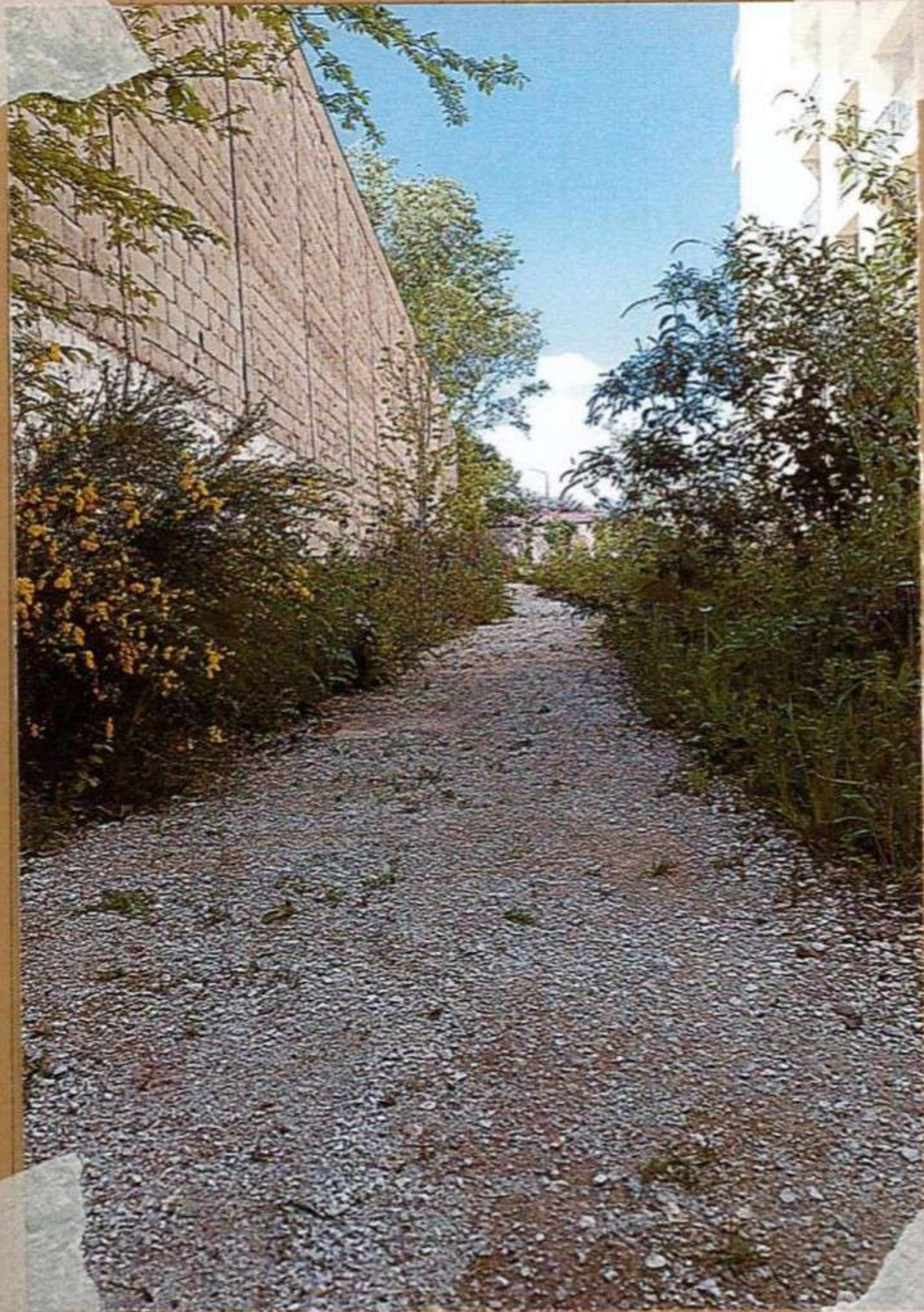

Kroyter  
Gardens & Nurseries



Apuleia





*Phacelia Tanacetifolia*



FANTASIA È LA  
RICERCA DI UN MONDO  
MIGLIORE.  
Oscar Niemeyer





RIMEDI ALLA  
ECO AMNESIA



Sono  
passati  
esattamente  
3 anni  
dal primo  
sopralusso  
e dalla  
prima  
pepino di  
questo quadrato  
Peblo

(20/4/2020 - 19/4/2023)