

6

1

5

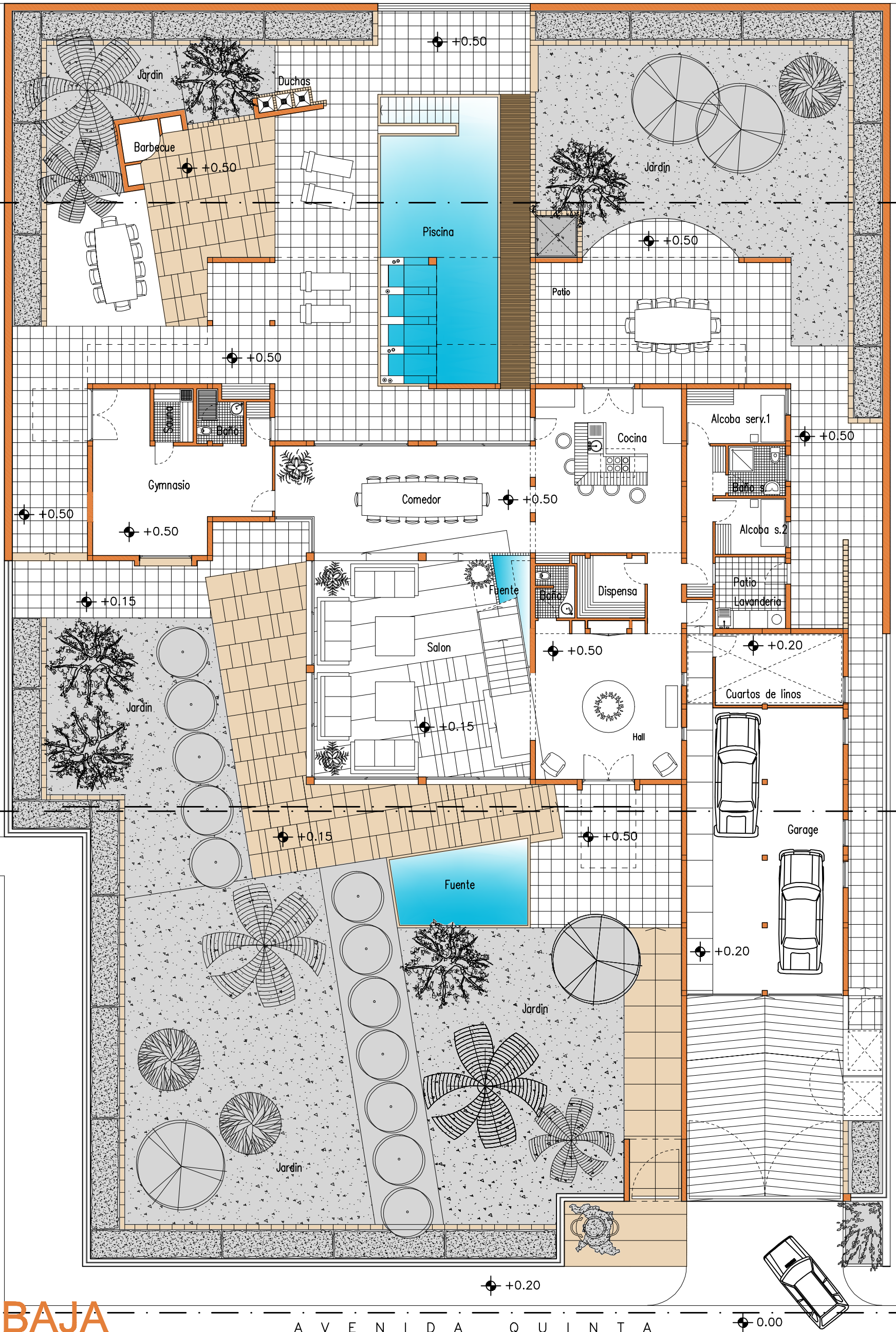

PLANTA BAJA

A V E N I D A Q U I N T A 0.00

Departamento Norte de Santander CUCUTA - COLOMBIA
 Municipio Villa del Rosario
 Localización: Trapiches

Fecha: Febr/2008 Escala: 1 : 100 Plano: 2

Propiedad: Jorge Enrique Morelli Santaella

Proyecto de una casa unifamiliar

Proyecto: Arq. Mario Agostinelli
 Arq. Francesca Pallottini
 Arq. Antonio Pallottini

Via Illuminati, 6 - 62100 MACERATA/ITALIA - tel. 0039 0733 262031 - email: studioarchitettandomc@gmail.com

