Renzini
alta gastronomia umbra

RENZINI S.p.A.
Viale Indipendenza, 28
2010 montecastelli (PG)
Cod. Fisc. e P.IVA 02849350547
Tel.+39 075 9418600
Cap. Soc: 5.280.000,00 €

MARCO VEGLIA ARCHITETTO
MARCO VEGLIA ARCHITETTO
Via Ferrovia, 2 - 41049 Sassuolo (Modena)
mobile +39 3393133070 - info@marcoveglia.it
www.marcoveglia.it

# TAV. 2 -PROSPETTIVE-
Foglio A2

## NORCINOTECA FABRO
## VISTA D'INSIEME DEL CORNER

Chef Express

CHEF EXPRESS S.p.A.
Via Modena, 53
41014 CASTELVETRO (MO)
Cod. Fisc. e Part. IVA -00876120213
Tel. 059 - 754811 - Fax 059 - 754700
REA MO n. 337532
Cap. Soc. Sott. e Vers.: 8.500.00,00 €

FABRO EST (TR)
A1 Milano-Napoli
direzione FIRENZE Km 427.8

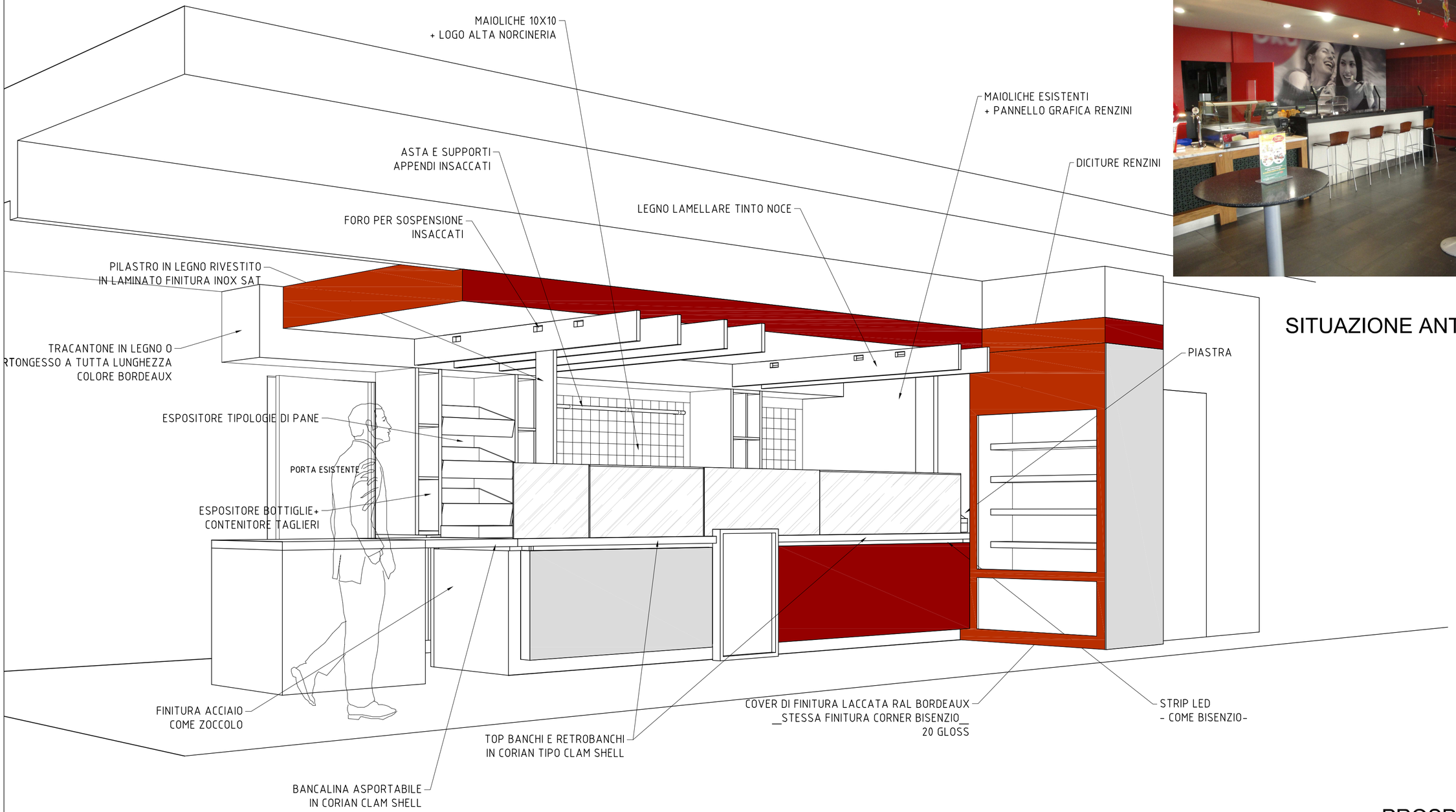

SITUAZIONE ANTE OPERAM

PROSPETTIVA 02

A TERMINI DI LEGGE E' VIETATA LA COMUNICAZIONE A TERZI, LO SFRUTTAMENTO O LA RIPRODUZIONE ANCHE PARZIALE DI QUESTO DISEGNO