

P.04

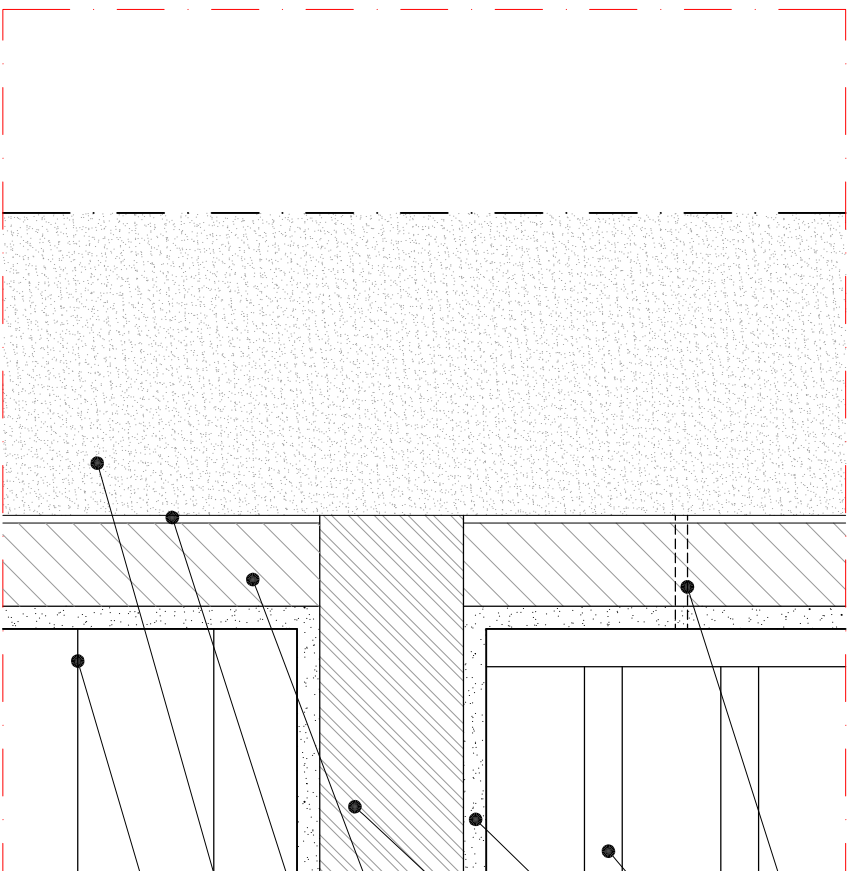

TUBO DE VENTILAÇÃO NATURAL , DIAM. 16mm

ESCADA PRÉ-FABRICADA EM MADEIRA

REBOCO INTERIOR EM ARGAMASSA (CIMENTO+CAL+AREIA)

BASE DE PAVIMENTO EXISTENTE

REFORÇO INTERIOR COM TIJOLO CERAMICO DE 11CM

PINTURA IMPERMEABILIZANTE (CAMADA SEPARADORA, TIPO IMPERSEP 250)

ALVENARIA AUTOPORTANTE MISTA EXISTENTE (PEDRAS + TAIPA)

ESCADAS MACIÇAS COM REVESTIMENTO EM CIMENTO QUEIMADO

0.40
0.11
0.01
0.03

PORMENOR TIPO DE PAREDE INTERIOR
ESC. 1/10

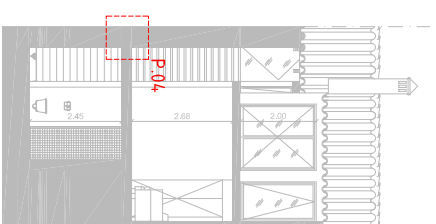

studio arte
ARCHITECTURE & PROJECT MANAGEMENT
www.studioarte.info
geral@studioarte.info

DESENHO:
4.04

REQUERENTE: Johan Herman Diederick Koppe

OBRA: 062

LOCAL: Rua Nova da Boavista, nº 49, Silves

DATA: 2015 | FEV. | 25

DESIGNAÇÃO: CASA DA LILA - DETALHES - PORMENOR-TIPO 04

ESCALA:

ARQUITECTO: João Carriço

COLABORADOR: Arnold Aarssen

FASE:
1/10

Todas as dimensões representadas nas peças escritas e desenhadas deverão ser confirmadas em obra

LICENCIAMENTO