

Particolare rampa 4
scala 1:25 pianta

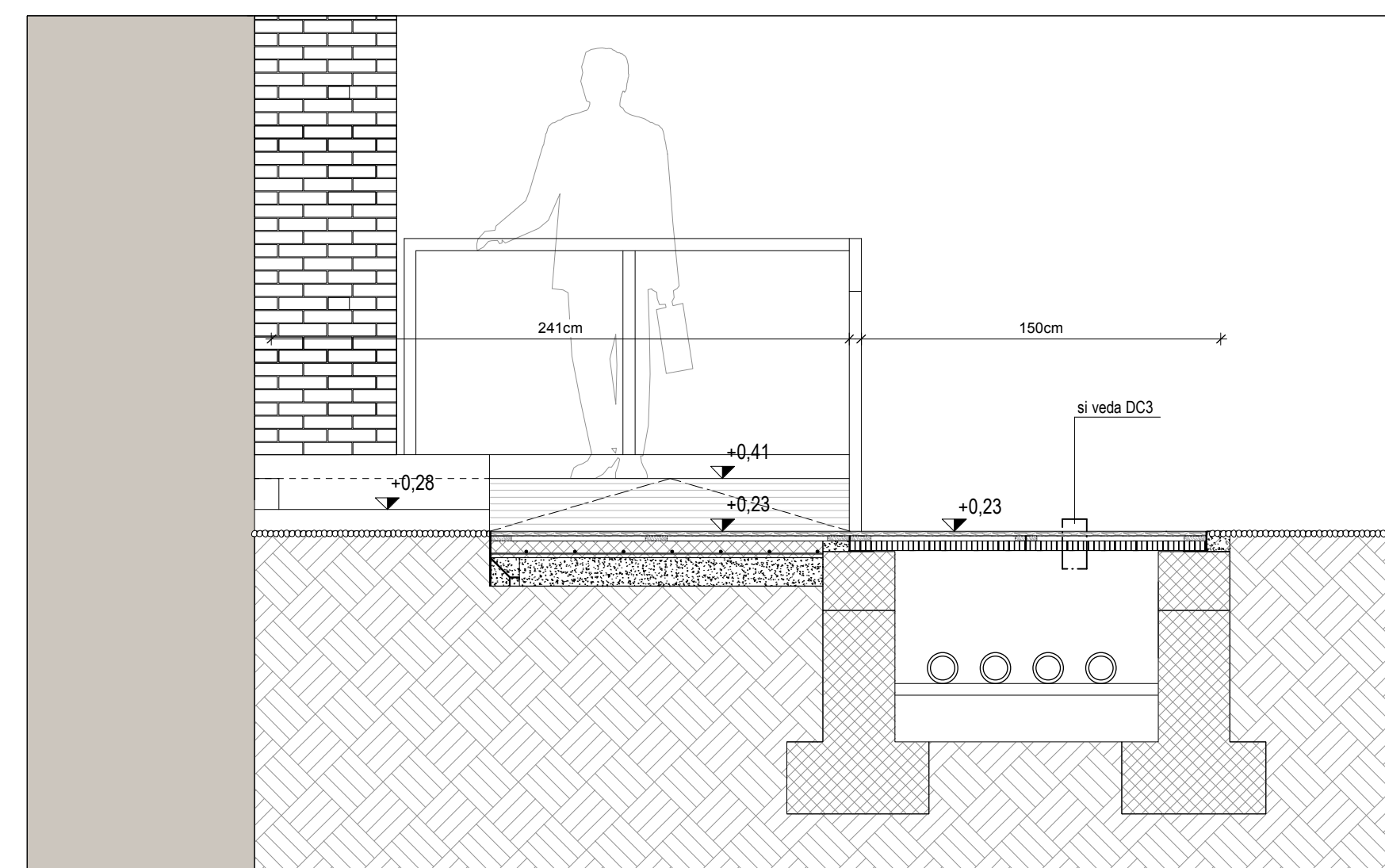

SEZIONE BB'

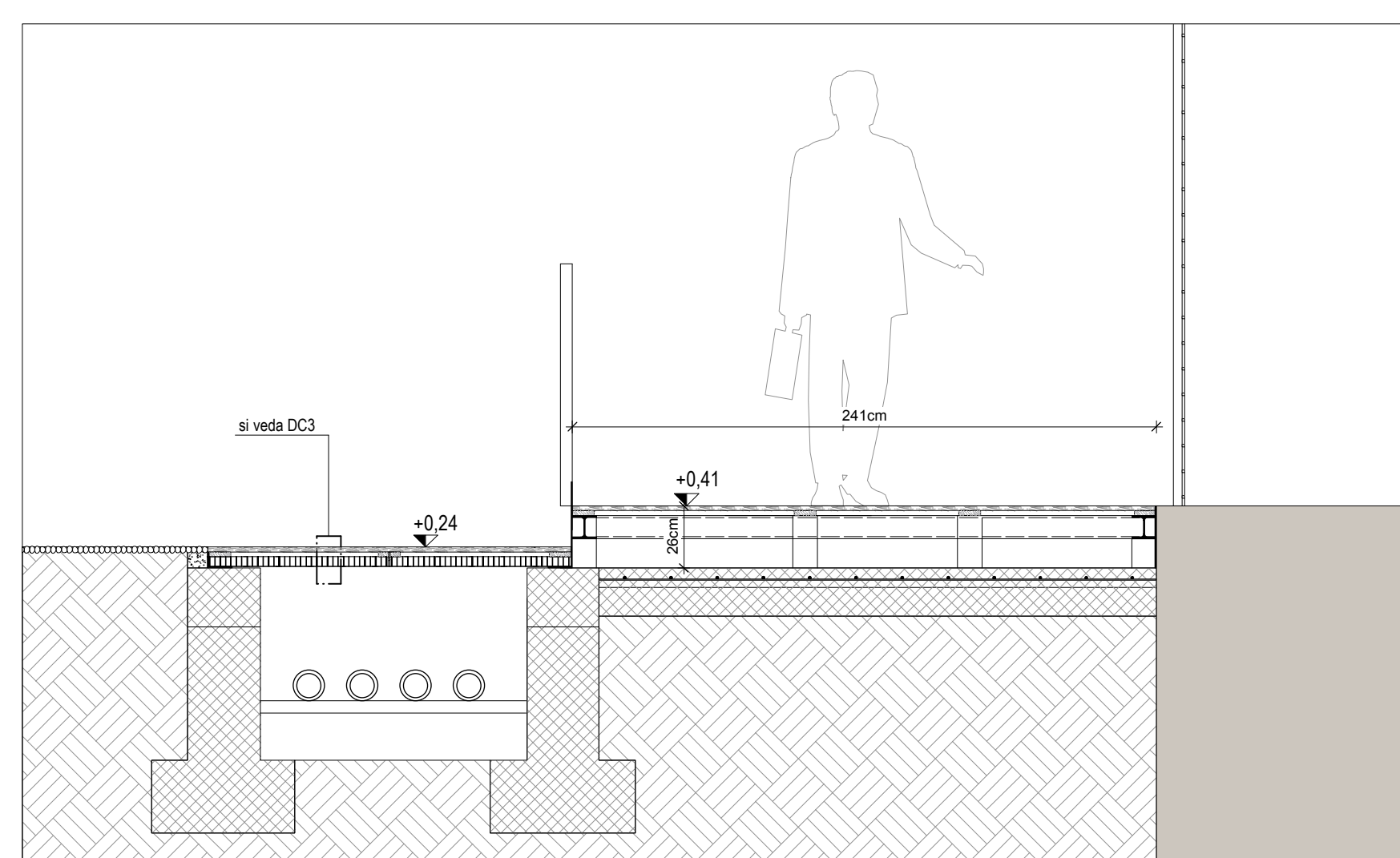

SEZIONE CC'

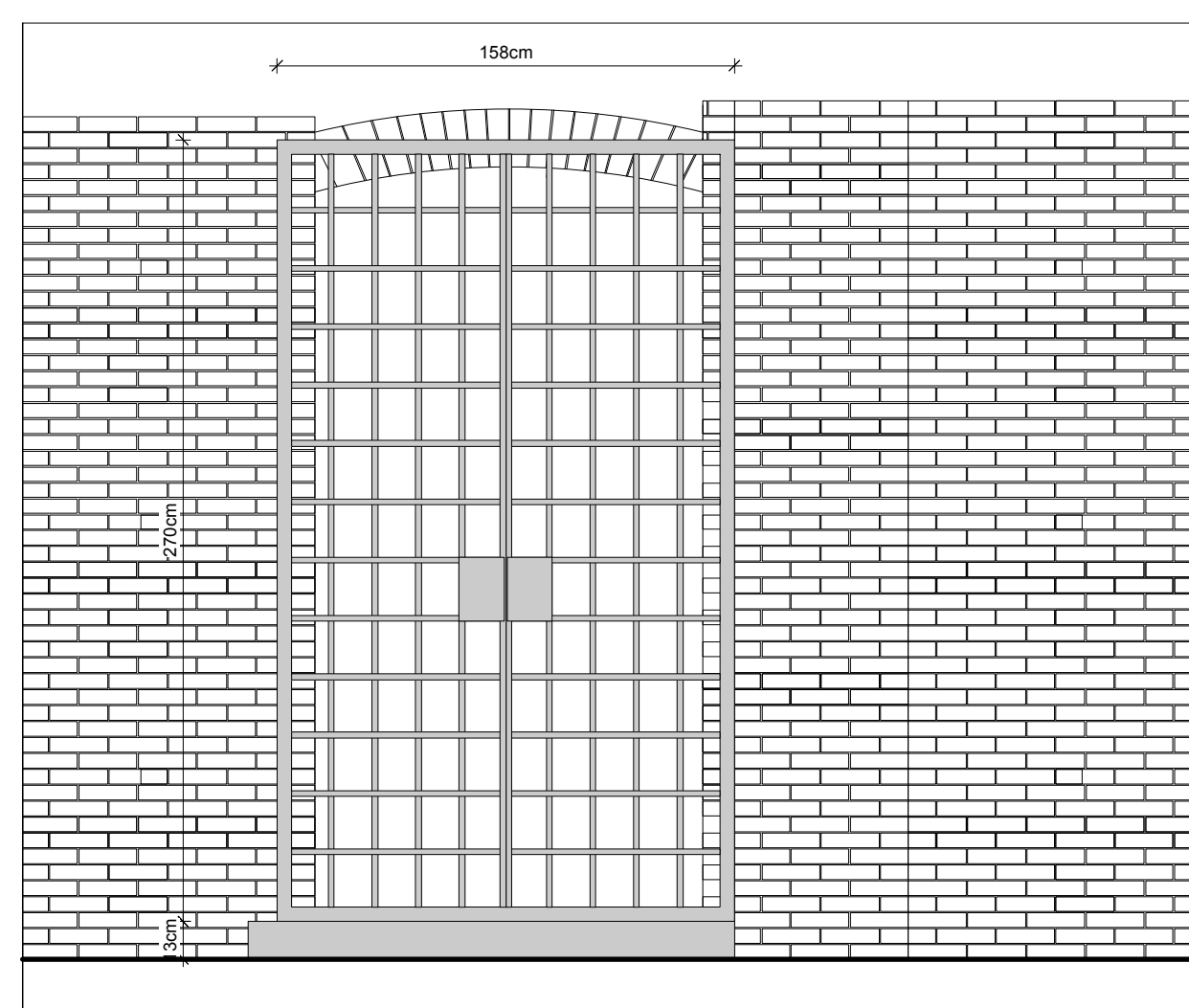

prospetto della nuova inferriata ingresso biblioteca

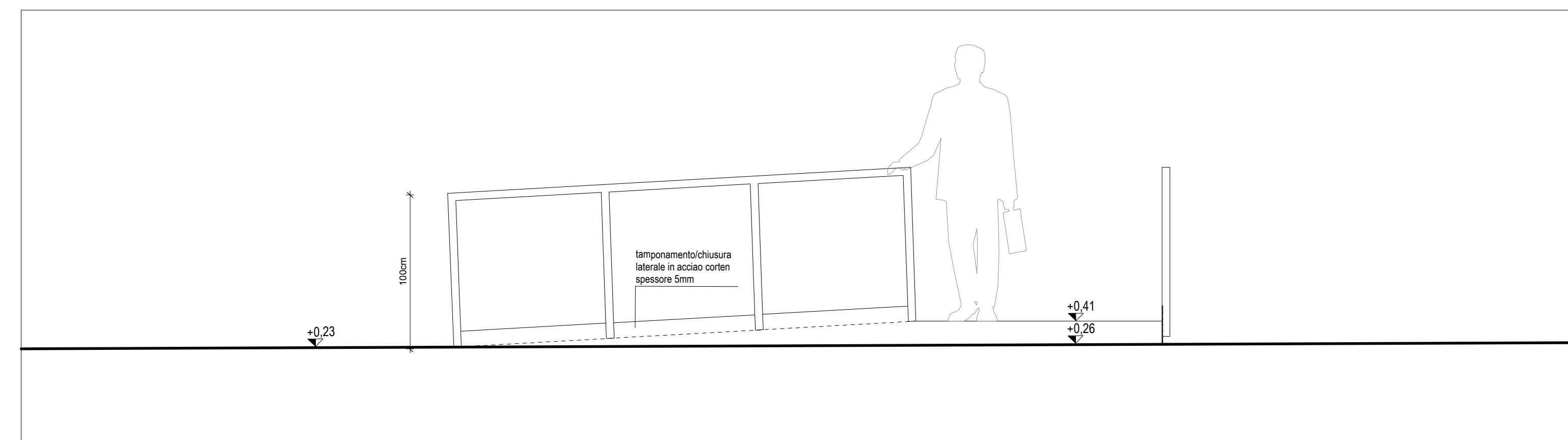

PROSPETTO

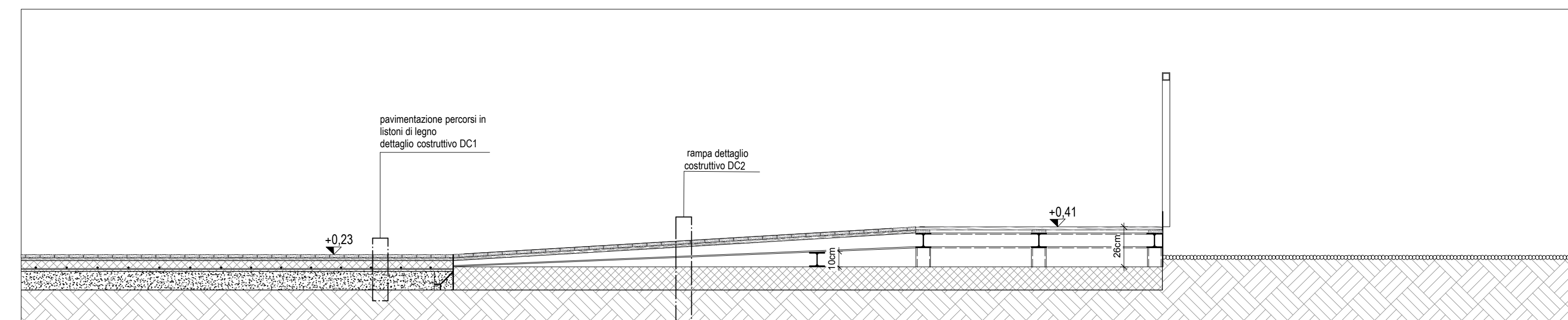

SEZIONE AA'

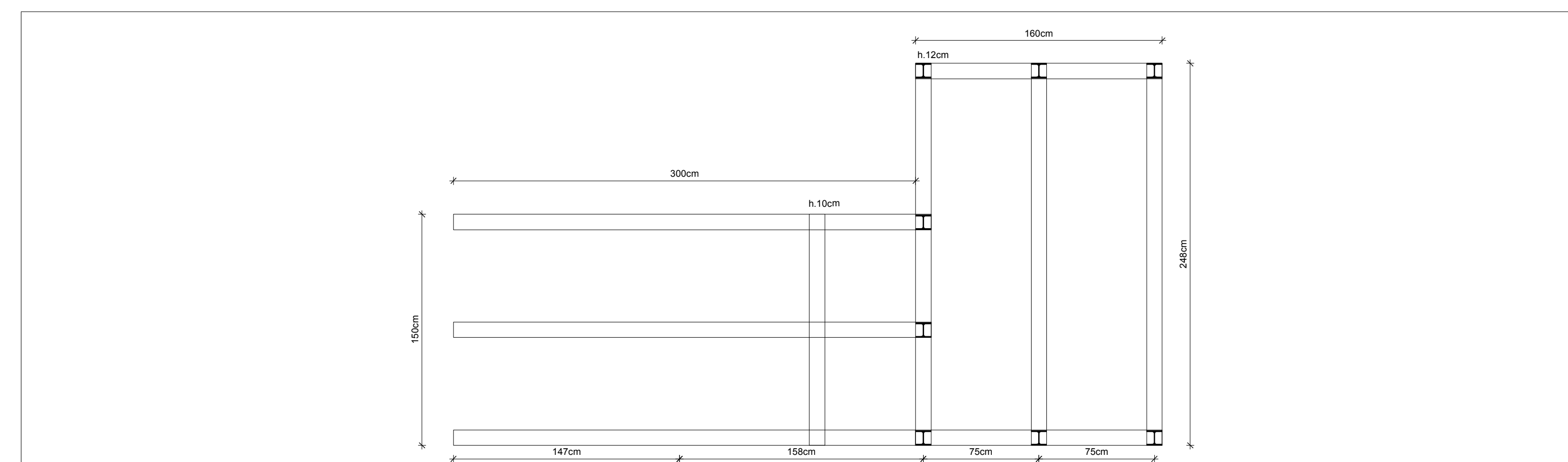

PIANTA DELLA STRUTTURA

COMUNE DI
PANDINO (CR)

NUOVI PERCORSI DISABILI
CASTELLO DI PANDINO (CR)

PROGETTO ESECUTIVO

Coordinate sicurezza

**Prof. Arch.
MAURIZIO BRADASCHIA**
Sede:
Via Panchelli, 3
34122 Trieste
T. +39 040 384510
F. +39 040 384510
studiodradaschia@studiodradaschia.it
studiodradaschia@pec.studiodradaschia.it

Progettisti

**Prof. Arch.
MAURIZIO BRADASCHIA
STUDIO BRADASCHIA S.r.l.**
Via Panchelli, 3
34122 Trieste
T. +39 040 384510
F. +39 040 384510
studiodradaschia@studiodradaschia.it
studiodradaschia@pec.studiodradaschia.it

**Dott. Arch.
GIORGIO GOFFI**
[archisquare s.r.l.]

Sede operativa:

Via Massimo d'Azeglio, 23
20122 Brescia
T. +39 030 381610
F. +39 030 382210
info@arq2.it
archisquare@pec.it

Committente

COMUNE DI PANDINO
Via Castello, 15
26025 Pandino (CR)

Proprietà

COMUNE DI PANDINO
Via Castello, 15
26025 Pandino (CR)

Progetto

**PROGETTO DI NUOVI PERCORSI
DISABILI NELLA CORTE INTERNA
CASTELLO DI PANDINO**

Note generali

Tutte le dimensioni riportate nei disegni devono essere verificate in loco. Eventuali errori riscontrati sulle tavole sono da ipotizzare immediatamente al progettista e alla direzione lavori. La presente tavola è da leggere in connessione con i disegni impiantistici/strutturali. Le dimensioni riportate nei disegni sono le uniche da ritenersi esatte. Ogni altra dimensione rilevata da misurazione grafica di disegni non va considerata attendibile. La riproduzione del presente disegno è vietata ai termini di legge senza la espresa autorizzazione del progettista.

Titolo

**Progetto: Particolare
rampa 4**

Tavola

T106
Data
Scala
Disegnato da
Revisione
Nome file
luglio 2019
1:25
arch. Maria Vitali
RO
174_T106