



# COMUNE DI BRINDISI

Pratica Edilizia n.....

Prof. n.....del.....

Progetto: **Ampliamento a P.1° di una civile abitazione alla via Francesco Baracca angolo via T. Minniti. - Rione Casale.**

Tav.n. **3** Scala grafica: **1/100** Data: Febbraio 2013

Elaborato: **SEZIONI**

Progetto:	Committente: Eredi Fischetto Antonio
Ing. <b>GIANLUCA FISCHETTO</b> Via Mazzini n.22 - 72100 Brindisi	<b>PATI GIULIANA</b> C. fisc. PTA GLN 38D61 B180G <b>FISCHETTO ALESSANDRA</b> FSC LSN 67M42 B180B <b>FISCHETTO CARLA</b> FSC CRL 63P50 B180Q <b>FISCHETTO TOMMASO</b> FSC TMS 65A 13B180A
Arch. <b>SAVERIO PERRONE</b> Via V. Alfieri n.23 - 72025 San Donaci (Br)	

Visto:

**IUADSTUDIO**  
SAVERIO PERRONE  
ARCHITETTO

  
 IUC  
 Brundisium Consulting  
 via Mazzini, 22 - 72100 Brindisi

via V. Alfieri, 23 - 72025 San Donaci (Br) - Tel./Fax - 0831/681588 - 218105 E-mail : [iuadstudio@alice.it](mailto:iuadstudio@alice.it) - p.iva n.01801340744

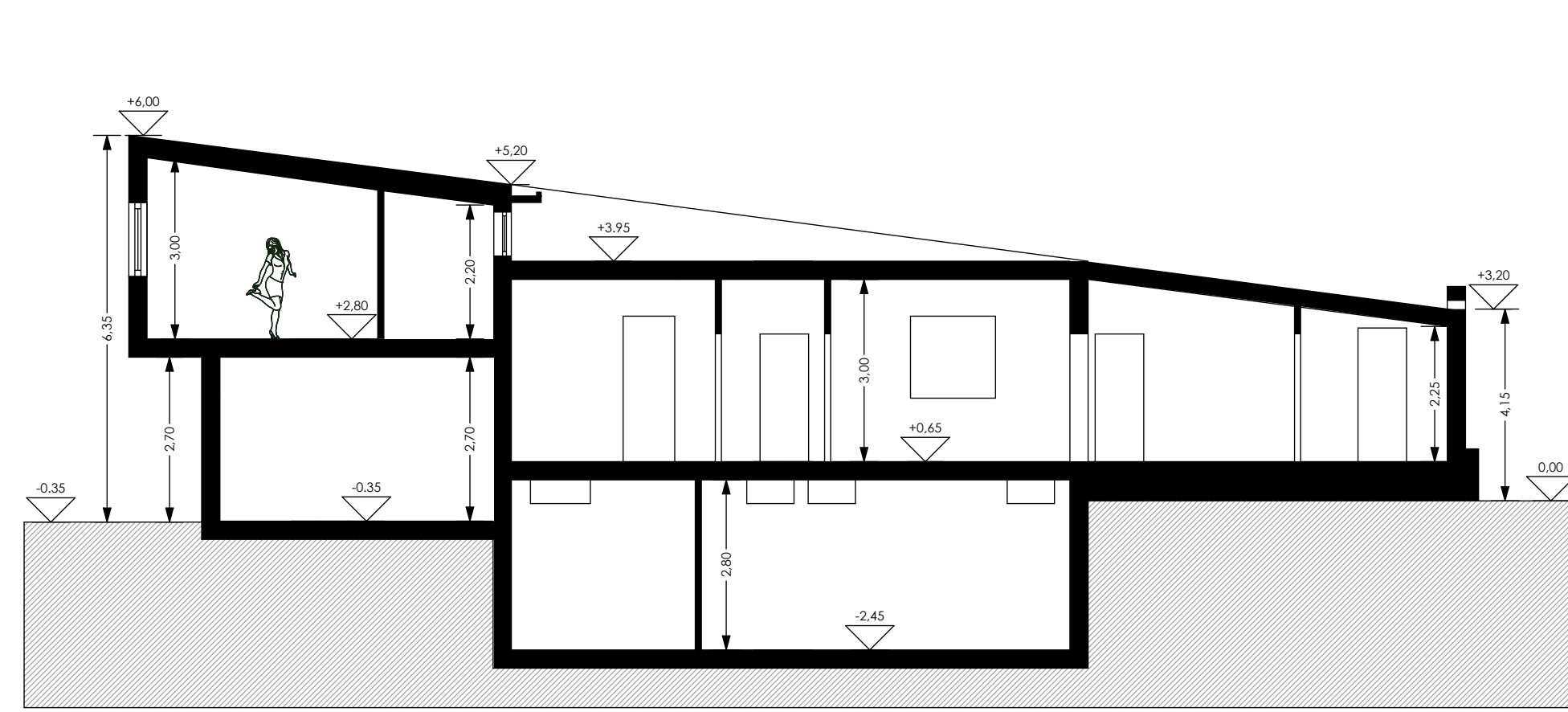

Sezione AA Esistente

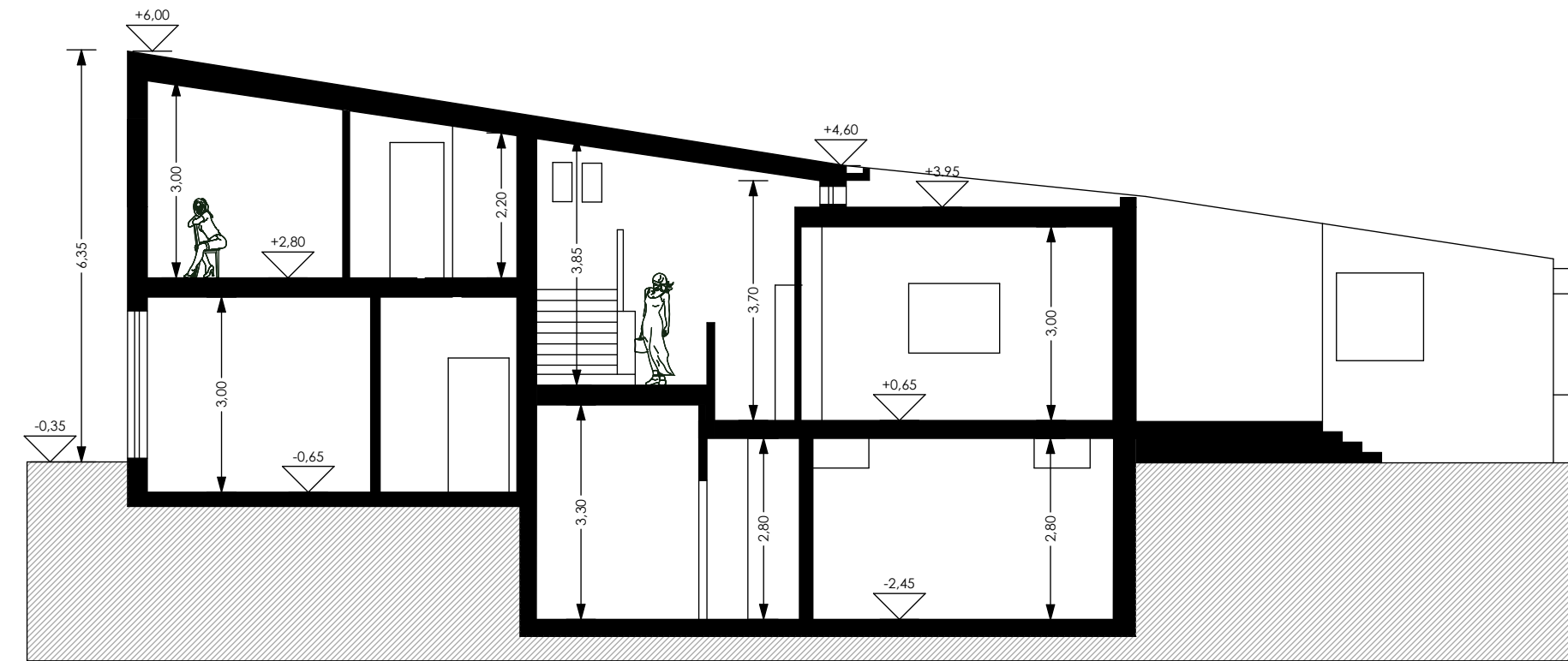

Sezione BB Esistente

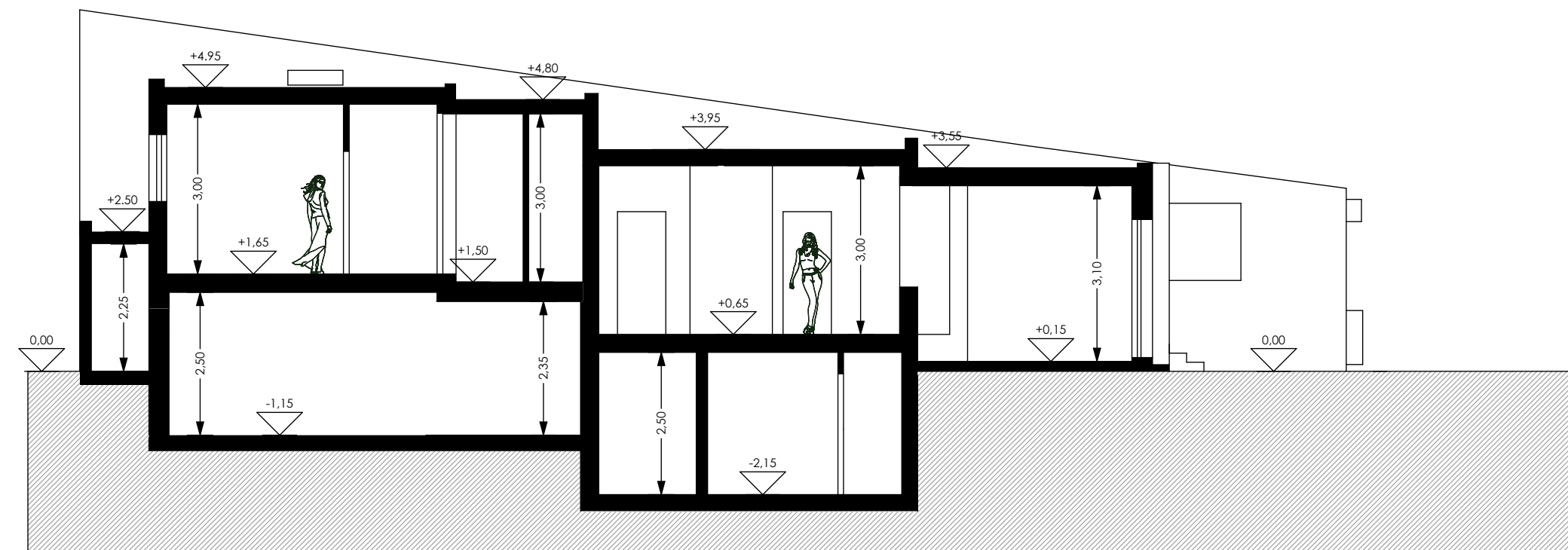

Sezione CC Esistente

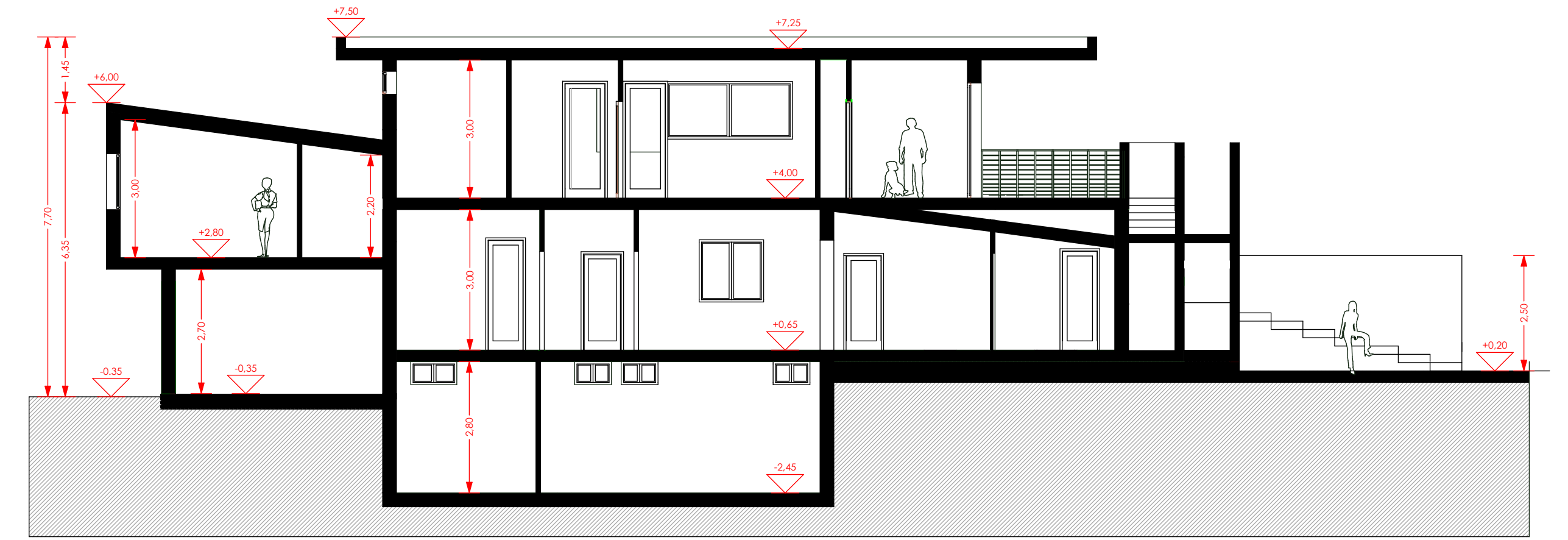

Sezione AA Progetto

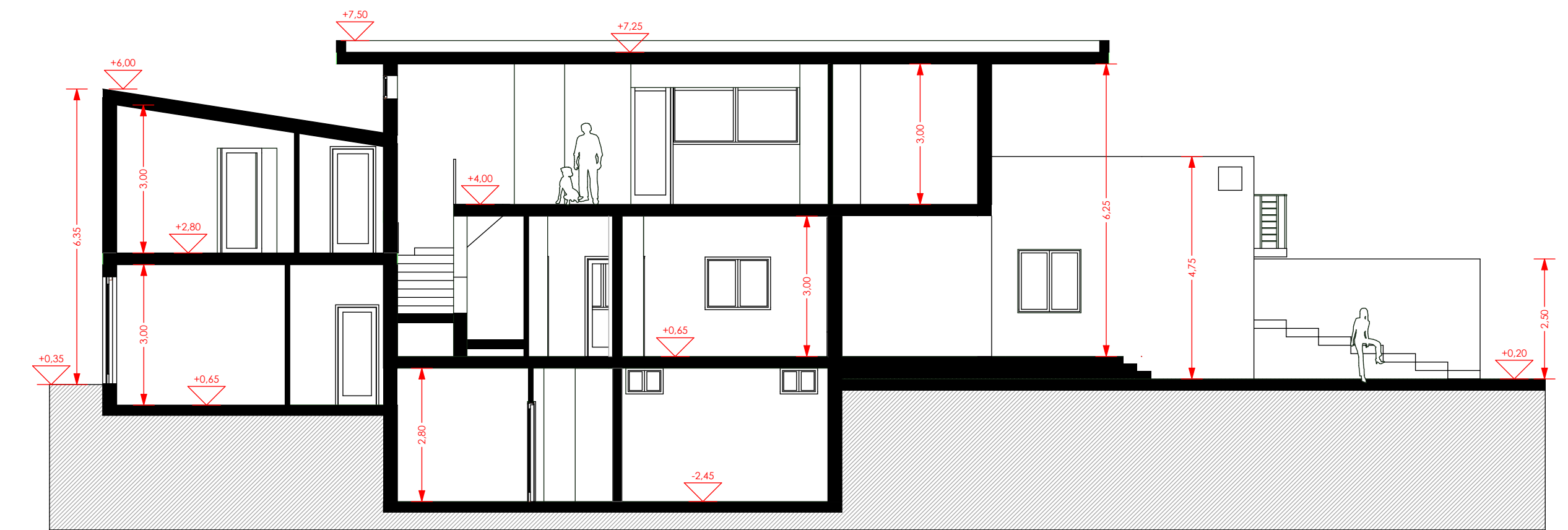

Sezione BB Progetto

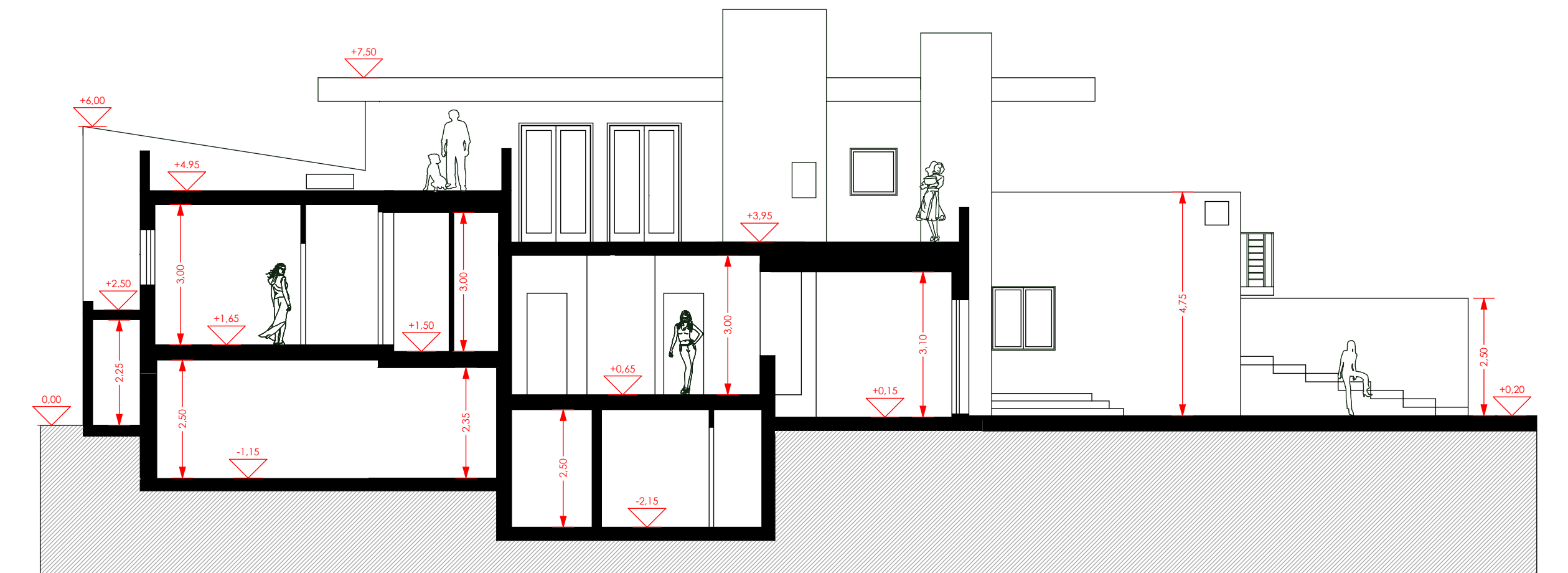

Sezione CC Progetto