

CA
Pier Giuseppe CAULA
architecte

Tél.: 0488/47.52.25
pgcaula@hotmail.com
Rue de la Station, 50 6820 FLORENVILLE

MAITRE D'OUVRAGE
Mr&Mme VANDEKERKOVE - RZOSISKA
Avenue Tesch, 79
6700 Arlon

SITUATION CHANTIER
Avenue Tesch, 79
6700 Arlon
Cadastré ... Div
Section ..., n°

AVP02 : PLAN REZ

FEUILLE N°	DATE
1	07/12/14
ECHELLE	DOSSIER
1/50	D.14.02.

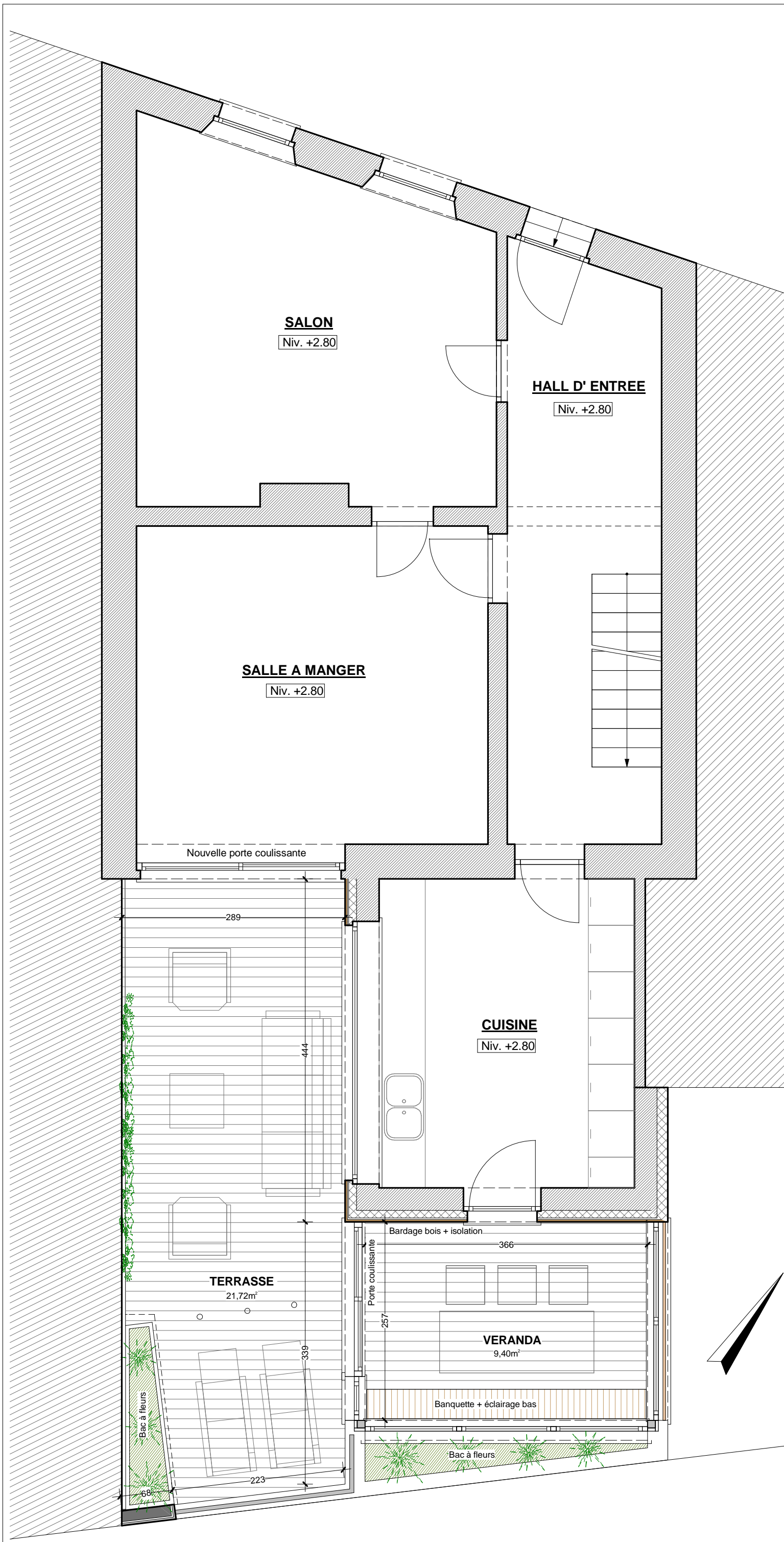

CA
 Pier Giuseppe CAULA
 architecte

☐ Tél.: 0488/47.52.25
 ☐ pgcaula@hotmail.com
 ☐ Rue de la Station, 50 6820 FLORENVILLE

MAITRE D'OUVRAGE

Mr&Mme VANDEKERKOVE - RZOSISKA

Avenue Tesch, 79
6700 Arlon

SITUATION CHANTIER

Avenue Tesch, 79
6700 Arlon

Cadastré ... Div
Section ..., n°

AVP02 : PLAN ETAGE 1

FEUILLE N°	DATE
2	07/12/14
ECHELLE	DOSSIER
1/50	D.14.02.



MAITRE D'OUVRAGE
 Mr&Mme VANDEKERKOVE - RZOSISKA
 Avenue Tesch, 79
 6700 Arlon

SITUATION CHANTIER
 Avenue Tesch, 79
 6700 Arlon
 Cadastre ... Div
 Section ..., n°

AVP02 : IMAGES 3d

FEUILLE N°	DATE
3	14/11/14
ECHELLE	DOSSIER
	D.14.02.





CA
 Per Giuseppe CAULA
 architecte

Tel: 0488/475225
 gcaula@hotmail.com
 Rue de la Station, 29 - 6700 FLORENVILLE

MAITRE D'OUVRAGE
 Mr&Mme VANDEKERKOVE - RZOSISKA
 Avenue Tesch, 79
 6700 Arlon

SITUATION CHANTIER
 Avenue Tesch, 79
 6700 Arlon
 Cadastre ... Div
 Section n°

AVP02 : IMAGES 3d

FEUILLE N°	DATE
4	07/12/14
ECHELLE	DOSSIER
	D.14.02.

CA
 Pier Giuseppe CAULA
 architecte
 Tel.0488/47.52.25
 p.gcaula@holmat.com
 Rue de la Station, 50 6820 FLORENVILLE

MAITRE D'OUVRAGE
 Mr&Mme VANDEKERKOVE - RZOSISKA
 Avenue Tesch, 79
 6700 Arlon

SITUATION CHANTIER
 Avenue Tesch, 79
 6700 Arlon
 Cadastre ... Div
 Section ..., n°

AVP02 - IMAGES 3d

FEUILLE N°	DATE
5	07/12/14
ECHELLE	DOSSIER
	D.14.02.

