

INSAY.N

DESIGN SOCIETY

PROYECTO

QUE BO

FECHA

28.JULIO.23

DOSIER

PROYECTO EJECUTIVO



INFO

Centro comercial L'illa
Local : 134-B
08029 - Barcelona

PROYECTO

QUE BO

PLANOS

ESTADO ATUAL - Fotos
Esc__S/E

EA_FT.01

MEASUREMENTS ALWAYS HAVE
TO BE VERIFIED BY THE
INDUSTRIAL AT THE
CONSTRUCTION SITE

Célia Antunez
/ Interior Designer
Michelle Lopez
/ Architect

INSAY.N
DESIGN SOCIETY

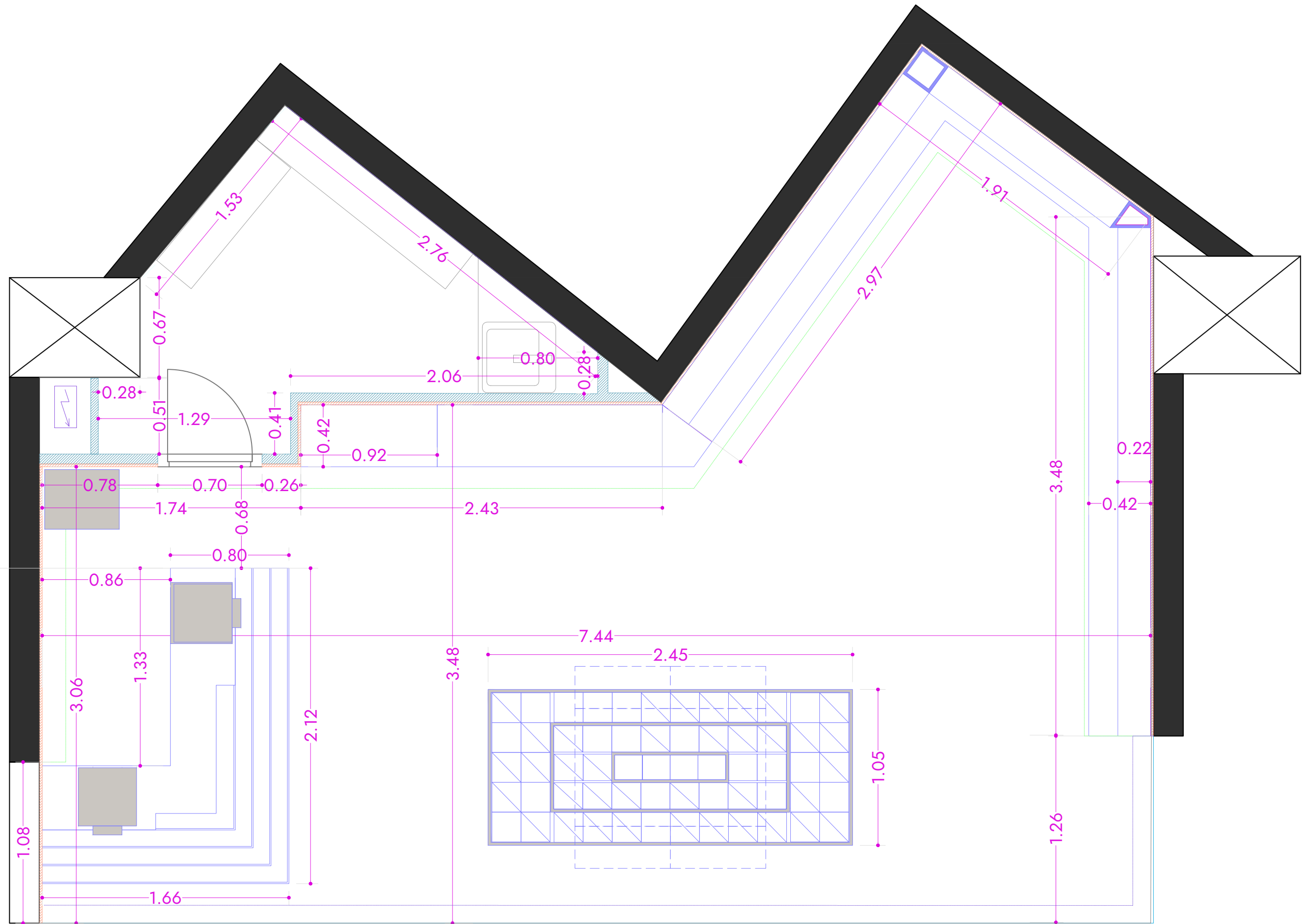

INFO

Centro comercial L'illa
 Local : 134-B
 08029 - Barcelona

PROYECTO

QUE BO

PLANOS

ESTADO ATUAL - Distribucion
 Esc__1:25

EA_D.01

MEASUREMENTS ALWAYS HAVE
 TO BE VERIFIED BY THE
 INDUSTRIAL AT THE
 CONSTRUCTION SITE

Célia Antunez
 / Interior Designer
 Michelle Lopez
 / Architect

INSAY.N
 DESIGN SOCIETY

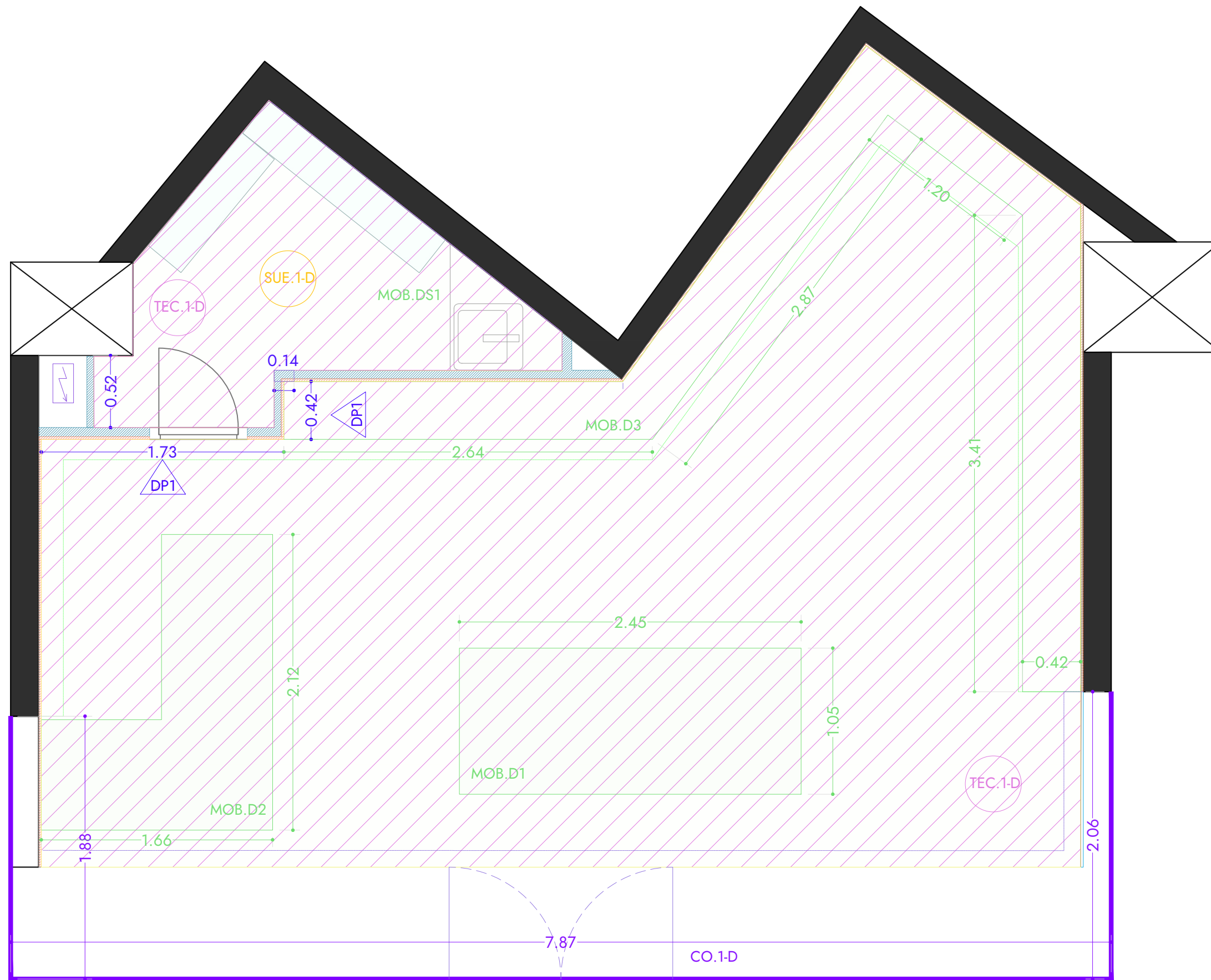

DERRIBOS

REVESTIMIENTOS VERTICALES - PAREDES

DP1 T.1-D TABIQUES
 ALTURA = 2,84M
 TOTAL= 8,23M2

REV. HORIZONTALES - TECHOS

TEC.1-D TEC.1-D TECHOS
 ÁREA=34,18M2

REV. HORIZONTALES - PAVIMENTO

SUE.1-D SUE.1-D PAVIMENTO
 ÁREA=34,20M2

MOBILIARIO

MOB MOB.1-D MOBILIARIO
 TIENDA - DERRIBO / ALMACEN - CONSERVAR

CIERRE DE OBRA

CO.1-D CIERRE PROVISIONAL DE OBRA
 ÁREA=52,62M2

INFO
 Centro comercial L'illa
 Local : 134-B
 08029 - Barcelona

PROYECTO
QUE BO

PLANOS
 ESTADO ATUAL - Derribos
 Esc__1:30

EA_DR.01

MEASUREMENTS ALWAYS HAVE
 TO BE VERIFIED BY THE
 INDUSTRIAL AT THE
 CONSTRUCTION SITE

Célia Antunez
 / Interior Designer
 Michelle Lopez
 / Architect

INSAYN
 DESIGN SOCIETY

QueBo

Snacks & Sweets



INFO

Centro comercial L'illa
Local : 134-B
08029 - Barcelona

PROYECTO

QUE BO

PLANOS

NUEVA OBRA - Imagen referencial 1

NO_IR.01

MEASUREMENTS ALWAYS HAVE
TO BE VERIFIED BY THE
INDUSTRIAL AT THE
CONSTRUCTION SITE

Célia Antunez
/ Interior Designer
Michelle Lopez
/ Architect

INSAY.N
DESIGN SOCIETY



INFO

Centro comercial L'illa
Local : 134-B
08029 - Barcelona

PROYECTO

QUE BO

PLANOS

NUEVA OBRA - Imagen referencial 2

NO_IR.02

MEASUREMENTS ALWAYS HAVE
TO BE VERIFIED BY THE
INDUSTRIAL AT THE
CONSTRUCTION SITE

Célia Antunez
/ Interior Designer
Michelle Lopez
/ Architect

INSAYN
DESIGN SOCIETY



INFO

Centro comercial L'illa
Local : 134-B
08029 - Barcelona

PROYECTO

QUE BO

PLANOS

NUEVA OBRA - Imagen referencial 3

NO_IR.03

MEASUREMENTS ALWAYS HAVE
TO BE VERIFIED BY THE
INDUSTRIAL AT THE
CONSTRUCTION SITE

Célia Antunez
/ Interior Designer
Michelle Lopez
/ Architect

INSAY.N
DESIGN SOCIETY



INFO

Centro comercial L'illa
Local : 134-B
08029 - Barcelona

PROYECTO

QUE BO

PLANOS

NUEVA OBRA - Imagen referencial 4

NO_IR.04

MEASUREMENTS ALWAYS HAVE
TO BE VERIFIED BY THE
INDUSTRIAL AT THE
CONSTRUCTION SITE

Célia Antunez
/ Interior Designer
Michelle Lopez
/ Architect

INSAY.N
DESIGN SOCIETY



INFO

Centro comercial L'illa
Local : 134-B
08029 - Barcelona

PROYECTO

QUE BO

PLANOS

NUEVA OBRA - Imagen referencial 5

NO_IR.05

MEASUREMENTS ALWAYS HAVE
TO BE VERIFIED BY THE
INDUSTRIAL AT THE
CONSTRUCTION SITE

Célia Antunez
/ Interior Designer
Michelle Lopez
/ Architect

INSAY.N
DESIGN SOCIETY



INFO

Centro comercial L'illa
Local : 134-B
08029 - Barcelona

PROYECTO

QUE BO

PLANOS

NUEVA OBRA - Imagen referencial 6

NO_IR.06

MEASUREMENTS ALWAYS HAVE
TO BE VERIFIED BY THE
INDUSTRIAL AT THE
CONSTRUCTION SITE

Célia Antunez
/ Interior Designer
Michelle Lopez
/ Architect

INSAY.N
DESIGN SOCIETY



INFO

Centro comercial L'illa
Local : 134-B
08029 - Barcelona

PROYECTO

QUE BO

PLANOS

NUEVA OBRA - Imagen referencial 7

NO_IR.07

MEASUREMENTS ALWAYS HAVE
TO BE VERIFIED BY THE
INDUSTRIAL AT THE
CONSTRUCTION SITE

Célia Antunez
/ Interior Designer
Michelle Lopez
/ Architect

INSAY.N
DESIGN SOCIETY

ESPACIOS:

- 245 URNAS
- 20 DISPENSADORES GRAVEDAD
- 50 CONTENEDORES - BARCO
- 0,95M2 EXPOSITOR - CAJA

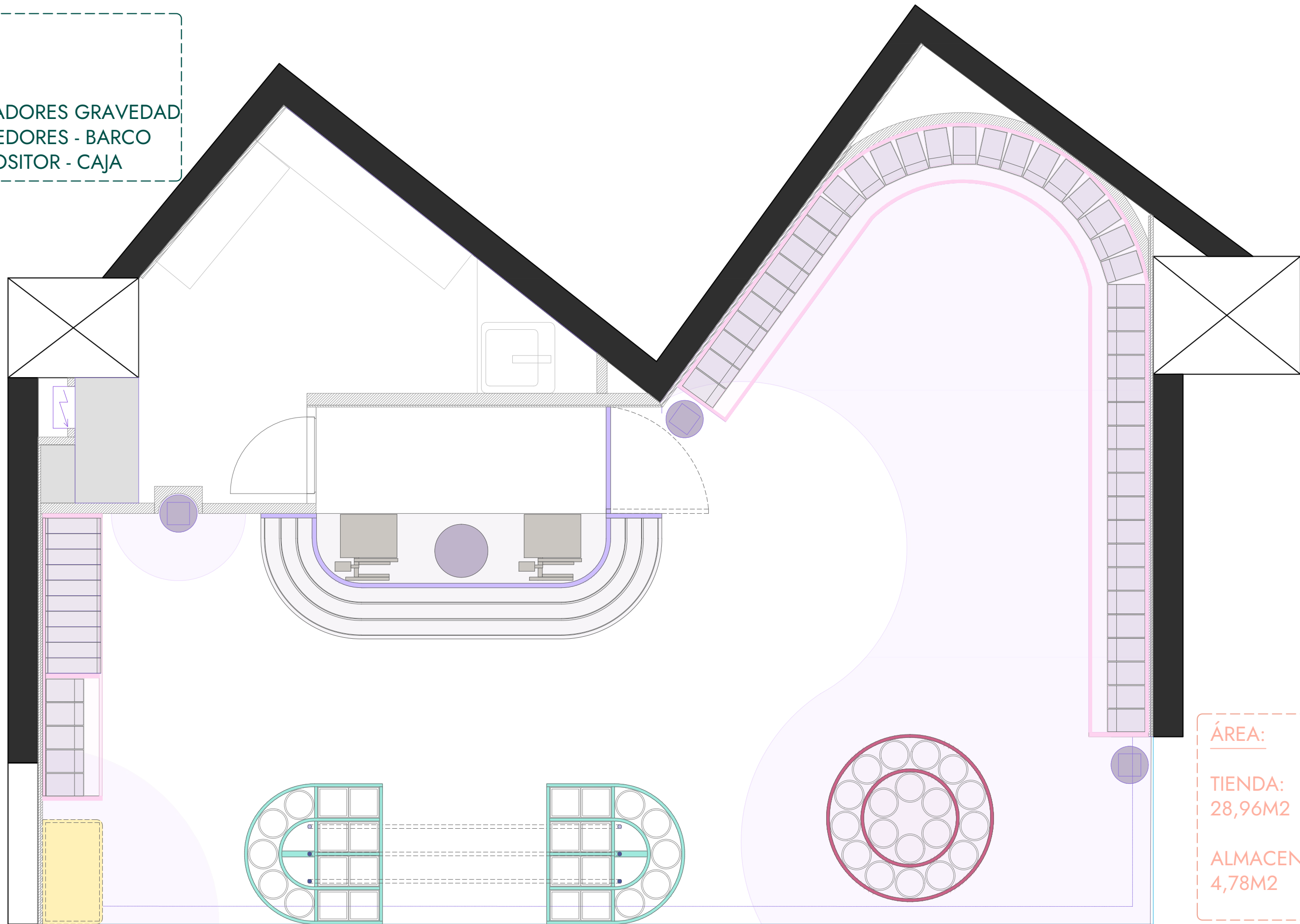

INFO

Centro comercial L'illa
Local : 134-B
08029 - Barcelona

PROYECTO

QUE BO

PLANOS

NUEVA OBRA - Distribución final
Esc__1:25

NO_D.01

MEASUREMENTS ALWAYS HAVE
TO BE VERIFIED BY THE
INDUSTRIAL AT THE
CONSTRUCTION SITE

Célia Antunez
/ Interior Designer
Michelle Lopez
/ Architect

INSAY.N
DESIGN SOCIETY

ESPACIOS:

- 245 URNAS
- 20 DISPENSADORES GRAVEDAD
- 50 CONTENEDORES - BARCO
- 0,95M2 EXPOSITOR - CAJA

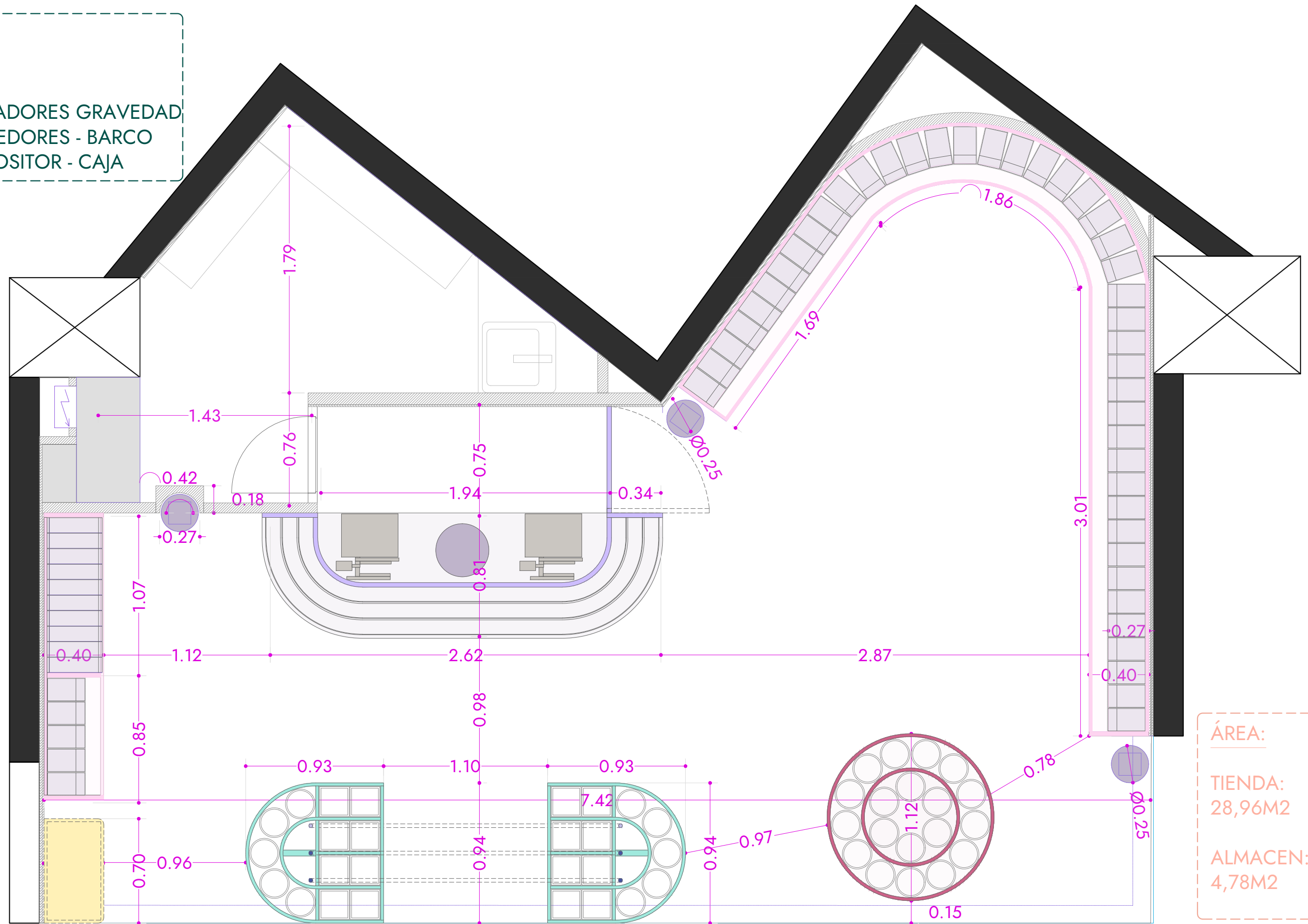

ÁREA:
TIENDA:
28,96M2
ALMACEN:
4,78M2

INFO

Centro comercial L'illa
Local : 134-B
08029 - Barcelona

PROYECTO

QUE BO

PLANOS

NUEVA OBRA - Distribución final - Cotas
Esc__1:25

NO_DC.01

MEASUREMENTS ALWAYS HAVE
TO BE VERIFIED BY THE
INDUSTRIAL AT THE
CONSTRUCTION SITE

Célia Antunez
/ Interior Designer
Michelle Lopez
/ Architect

INSAY.N
DESIGN SOCIETY

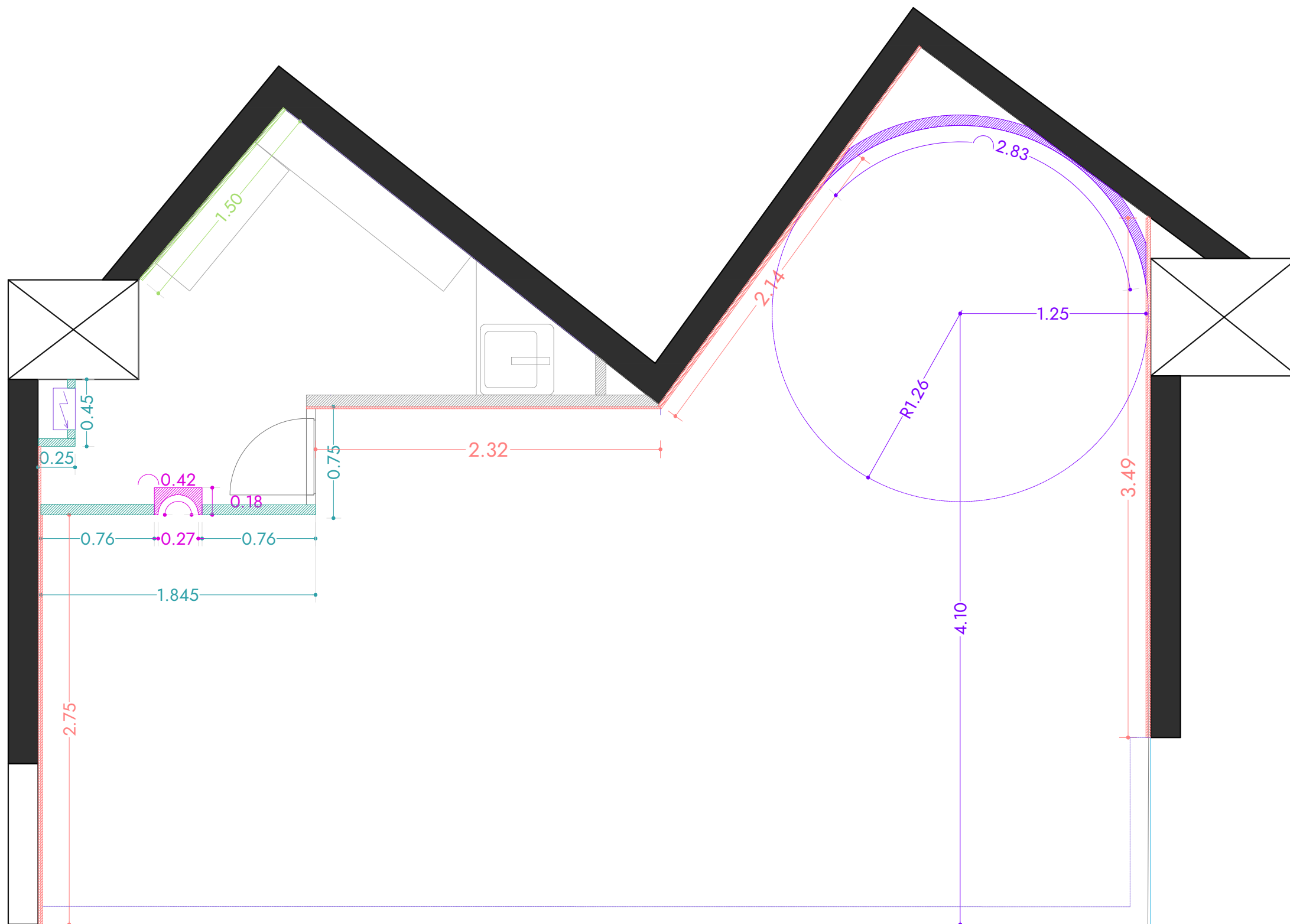

PAREDES

- 
FP.1-P FORMACION DE TABIQUES DE PLADUR 73mm
 RECTAS + CURVAS
 ALTURA 3,50m
 TOTAL= 12,44M2

- 
FP.2-P FORMACION DE CAMELERA CURVA
 ALTURA 1,50m
 TOTAL= 1 UD.

- 
FP.3-P FORMACION DE TABIQUE DE PLADUR 73mm
 CURVO
 ALTURA 3,50m
 TOTAL= 9,91M2

- 
FP.1-TR FORMACION DE TRASDOSADO DE PLADUR
 13mm RECTO - ENCOLADO DIRECTO A DM EXISTENTE
 ALTURA 3,50m
 TOTAL= 37,45M2

- 
FP.2-TR FORMACION DE TRASDOSADO DE PLADUR
 7CM CON PLACA TIPO PLACO HABITO - RECTO
 ALTURA 3,50m
 TOTAL= 4,50M2

INFO

Centro comercial L'illa
 Local : 134-B
 08029 - Barcelona

PROYECTO

QUE BO

PLANOS

NUEVA OBRA - Paredes de pladur
 Esc__1:30





NO_PP.01

MEASUREMENTS ALWAYS HAVE
 TO BE VERIFIED BY THE
 INDUSTRIAL AT THE
 CONSTRUCTION SITE

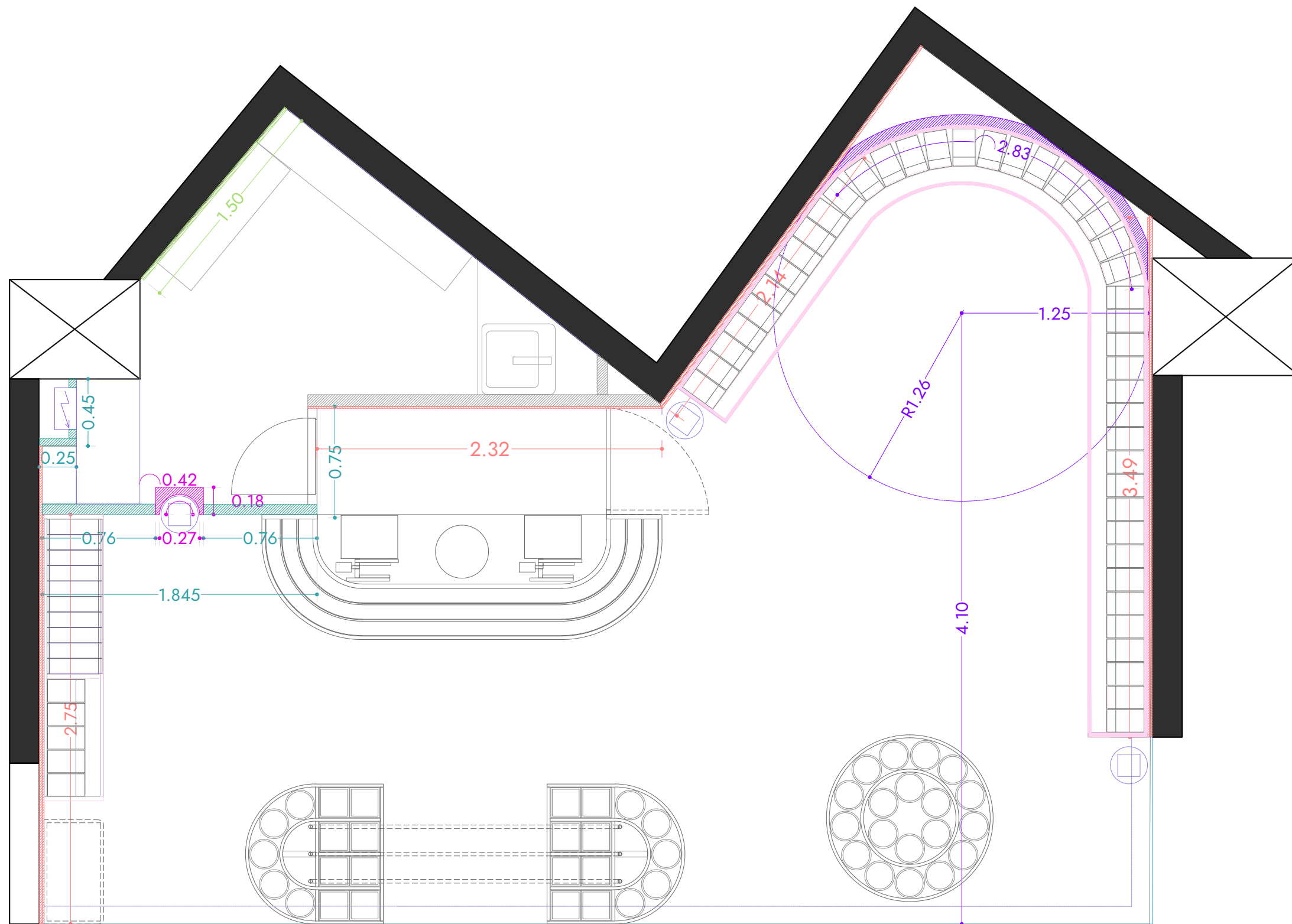
Célia Antunez
 / Interior Designer
 Michelle Lopez
 / Architect

INSAYN
 DESIGN SOCIETY

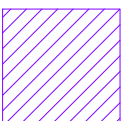
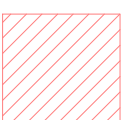

- PAREDES**
- 
FP.1-P FORMACION DE TABIQUES DE PLADUR 73
 RECTAS + CURVAS
 ALTURA 3,50m
 TOTAL= 12,44M2
 - 
FP.2-P FORMACION DE CAMELERA CURVA
 ALTURA 1,50m
 TOTAL= 1 UD.
 - 
FP.3-P FORMACION DE TABIQUE DE PLADUR 73tr
 CURVO
 ALTURA 3,50m
 TOTAL= 9,91M2
 - 
FP.1-TR FORMACION DE TRASDOSADO DE PLADUR
 13mm RECTO - ENCOLADO DIRECTO A DM EXISTENTE
 ALTURA 3,50m
 TOTAL= 37,45M2
 - 
FP.2-TR FORMACION DE TRASDOSADO DE PLADUR
 7CM CON PLACA TIPO PLACO HABITO - RECTO
 ALTURA 3,50m
 TOTAL= 4,50M2

INFO

Centro comercial L'illa
 Local : 134-B
 08029 - Barcelona

PROYECTO

QUE BO

PLANOS

NUEVA OBRA - Paredes de pladur -
 Mobiliario
 Esc. 1:30

NO_PPM.01



MEASUREMENTS ALWAYS HAVE
 TO BE VERIFIED BY THE
 INDUSTRIAL AT THE
 CONSTRUCTION SITE

Célia Antunez
 / Interior Designer
 Michelle Lopez
 / Architect

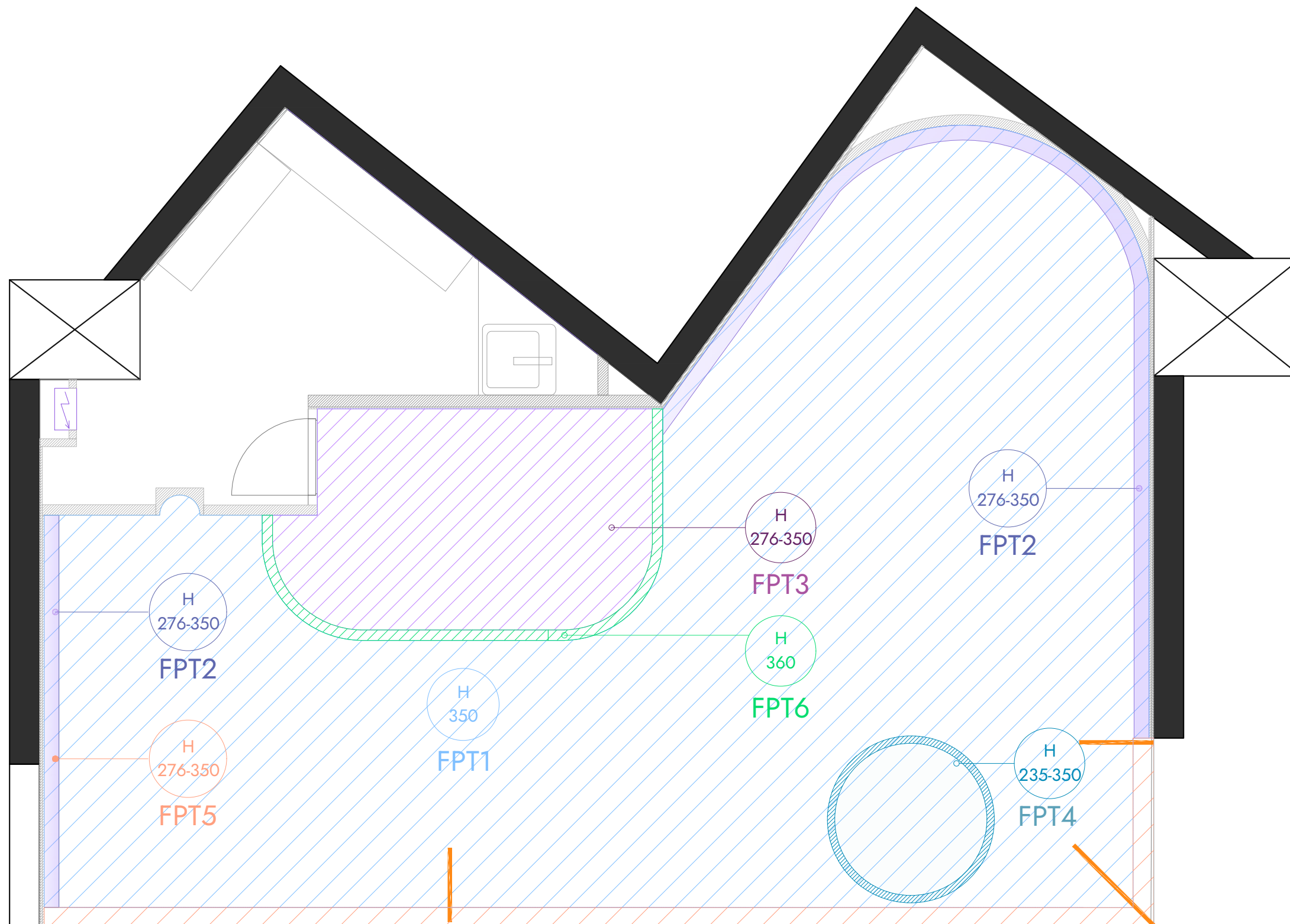

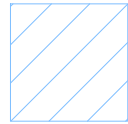

TECHOS PLADUR

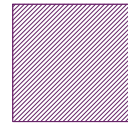
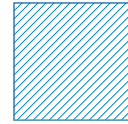
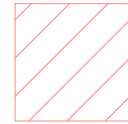
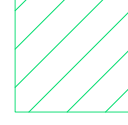
- 
FP.1-T TECHO DE PLADUR EN ÁREA GENERAL
 ALTURA = 3,50M
 AREA = 26,00M2
- 
FP.2-T TECHO DE PLADUR EN CORNISA CURVA CON DETALLE DE LED
 ALTURA = 2,75 - 3,50M (60CM)
- 
FP.3-T TECHO DE PLADUR ESPECIAL SOBRE CAJA. DIFUSORES DE LUZ INTEGRADOS
 ALTURA = 2,76M - 3,60M
- 
FP.4-T TECHO DE PLADUR ESPECIAL SOBRE CAJA. DIFUSORES DE LUZ INTEGRADOS
 ALTURA = 2,50M - 3,50M
- 
FP.5-T TECHO DE PLADUR FRANJA PERSIANAS
 ALTURA = 2,74M
- 
FP.6-T TECHO DE PLADUR FRANJA CAJA PARA LED
 ALTURA = 3,60M

INFO

Centro comercial L'illa
 Local : 134-B
 08029 - Barcelona

PROYECTO

QUE BO

PLANOS

NUEVA OBRA - Techos de pladur
 Esc__1:30

NO_TP.01

MEASUREMENTS ALWAYS HAVE
 TO BE VERIFIED BY THE
 INDUSTRIAL AT THE
 CONSTRUCTION SITE

Célia Antunez
 / Interior Designer
 Michelle Lopez
 / Architect



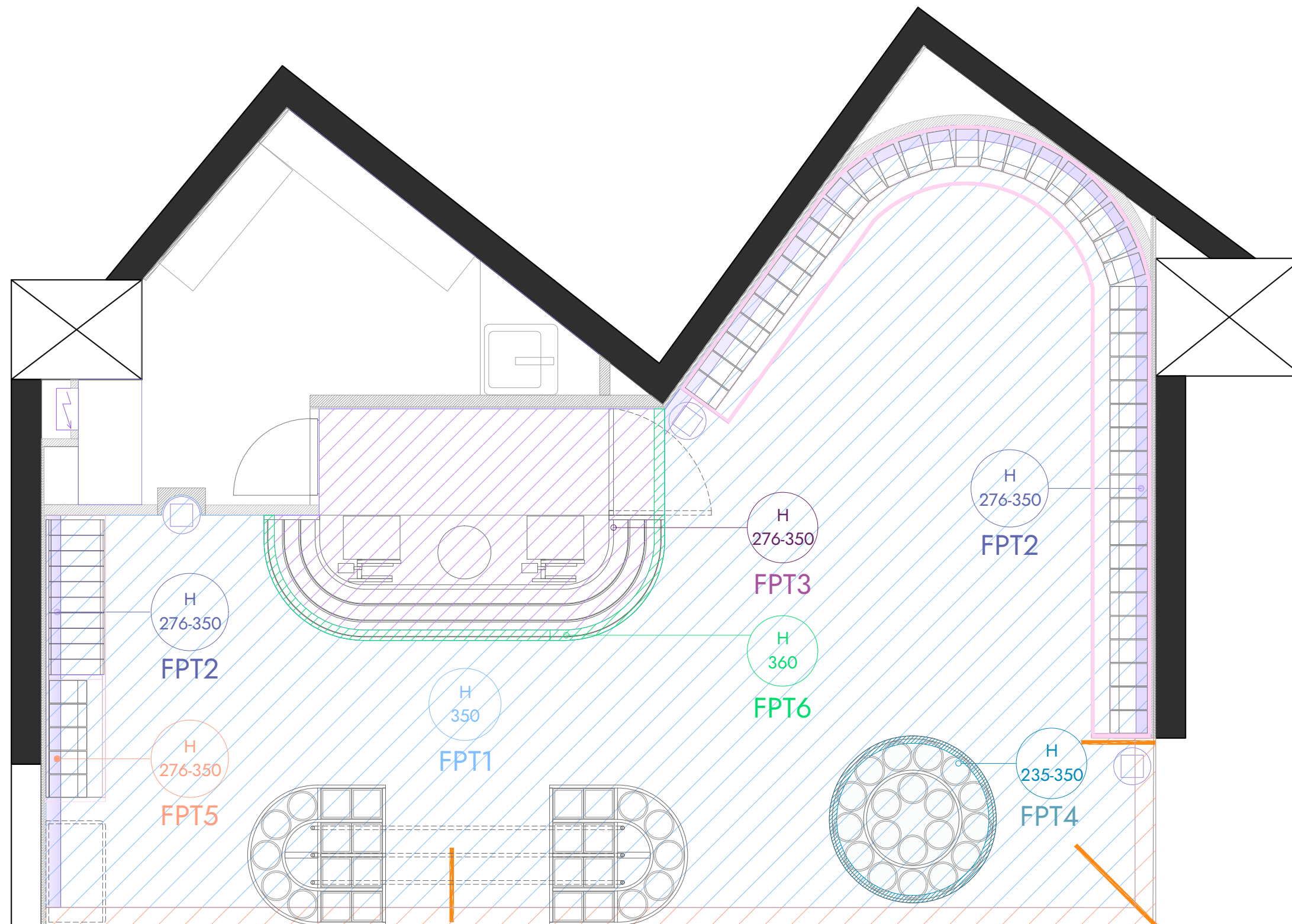

TECHOS PLADUR

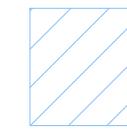

FP.1-T TECHO DE PLADUR
EN ÁREA GENERAL
ALTURA = 3,50M
AREA = 26,00M2



FP.2-T TECHO DE PLADUR
EN CORNISA CURVA CON DETALLE DE LED
ALTURA = 2,75 - 3,50M (60CM)

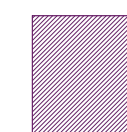

FP.3-T TECHO DE PLADUR ESPECIAL
SOBRE CAJA. DIFUSORES DE LUZ
INTEGRADOS
ALTURA = 2,76M - 3,60M

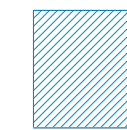

FP.4-T TECHO DE PLADUR ESPECIAL
SOBRE CAJA. DIFUSORES DE LUZ
INTEGRADOS
ALTURA = 2,50M - 3,50M

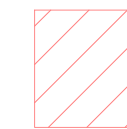

FP.5-T TECHO DE PLADUR
FRANJA PERSIANAS
ALTURA = 2,74M

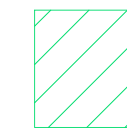

FP.6-T TECHO DE PLADUR
FRANJA CAJA PARA LED
ALTURA = 3,60M

INFO

Centro comercial L'illa
Local : 134-B
08029 - Barcelona

PROYECTO

QUE BO

PLANOS

NUEVA OBRA - Techos de pladur -
Mobiliario
Esc__1:30

NO_TPM.01

MEASUREMENTS ALWAYS HAVE
TO BE VERIFIED BY THE
INDUSTRIAL AT THE
CONSTRUCTION SITE

Célia Antunez
/ Interior Designer
Michelle Lopez
/ Architect

INSAYN
DESIGN SOCIETY

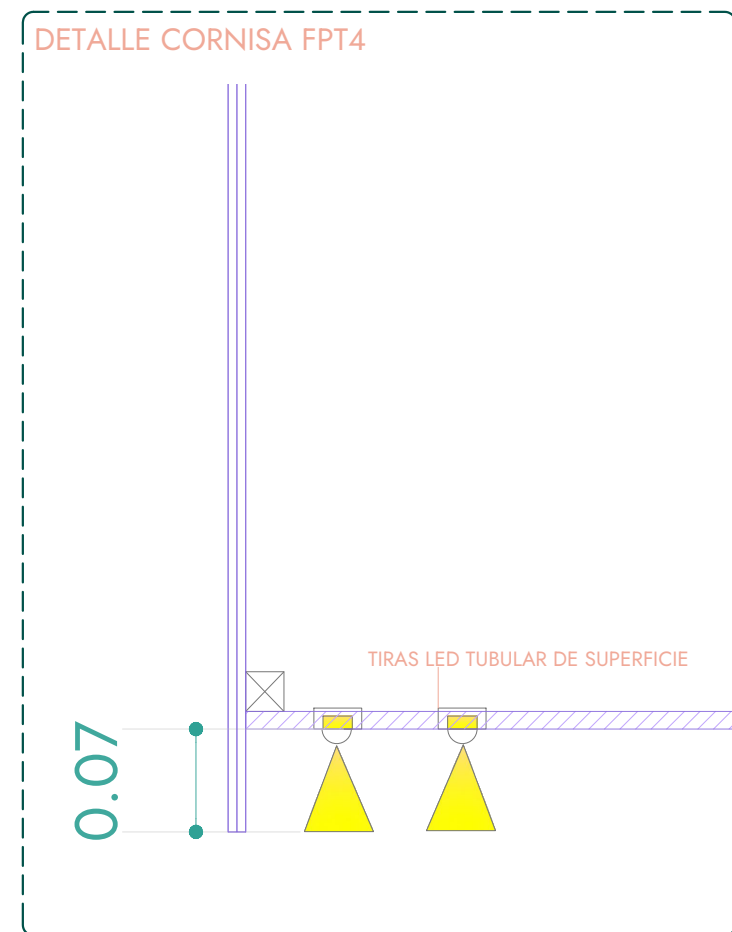
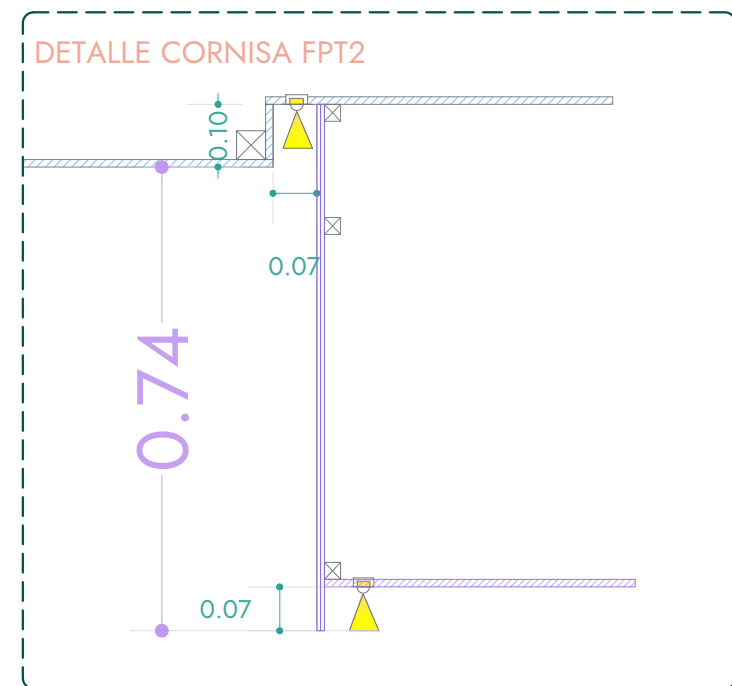
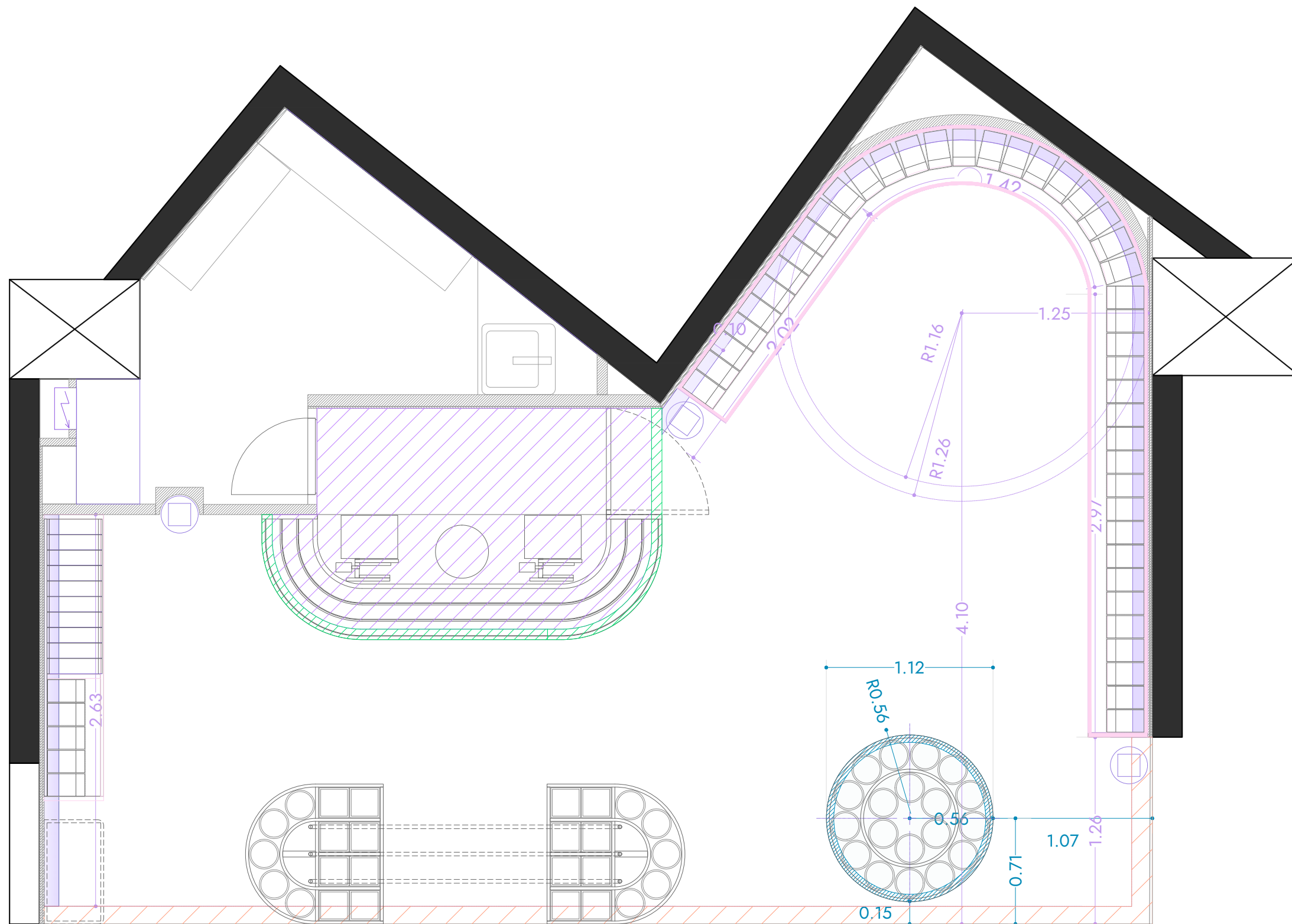

INFO

Centro comercial L'illa
Local : 134-B
08029 - Barcelona

PROYECTO

QUE BO

PLANOS

NUEVA OBRA - Techos de pladur - Cotas
Esc__1:30

NO_TPC.01

MEASUREMENTS ALWAYS HAVE
TO BE VERIFIED BY THE
INDUSTRIAL AT THE
CONSTRUCTION SITE

Célia Antunez
/ Interior Designer
Michelle Lopez
/ Architect

INSAY.N
DESIGN SOCIETY

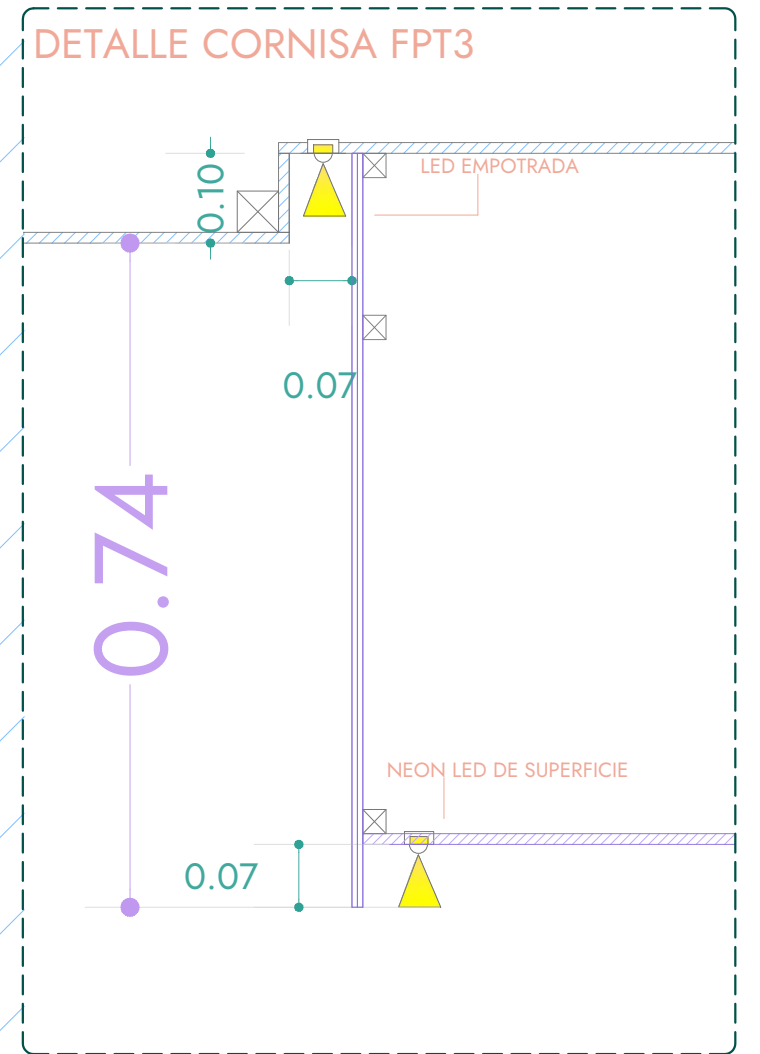
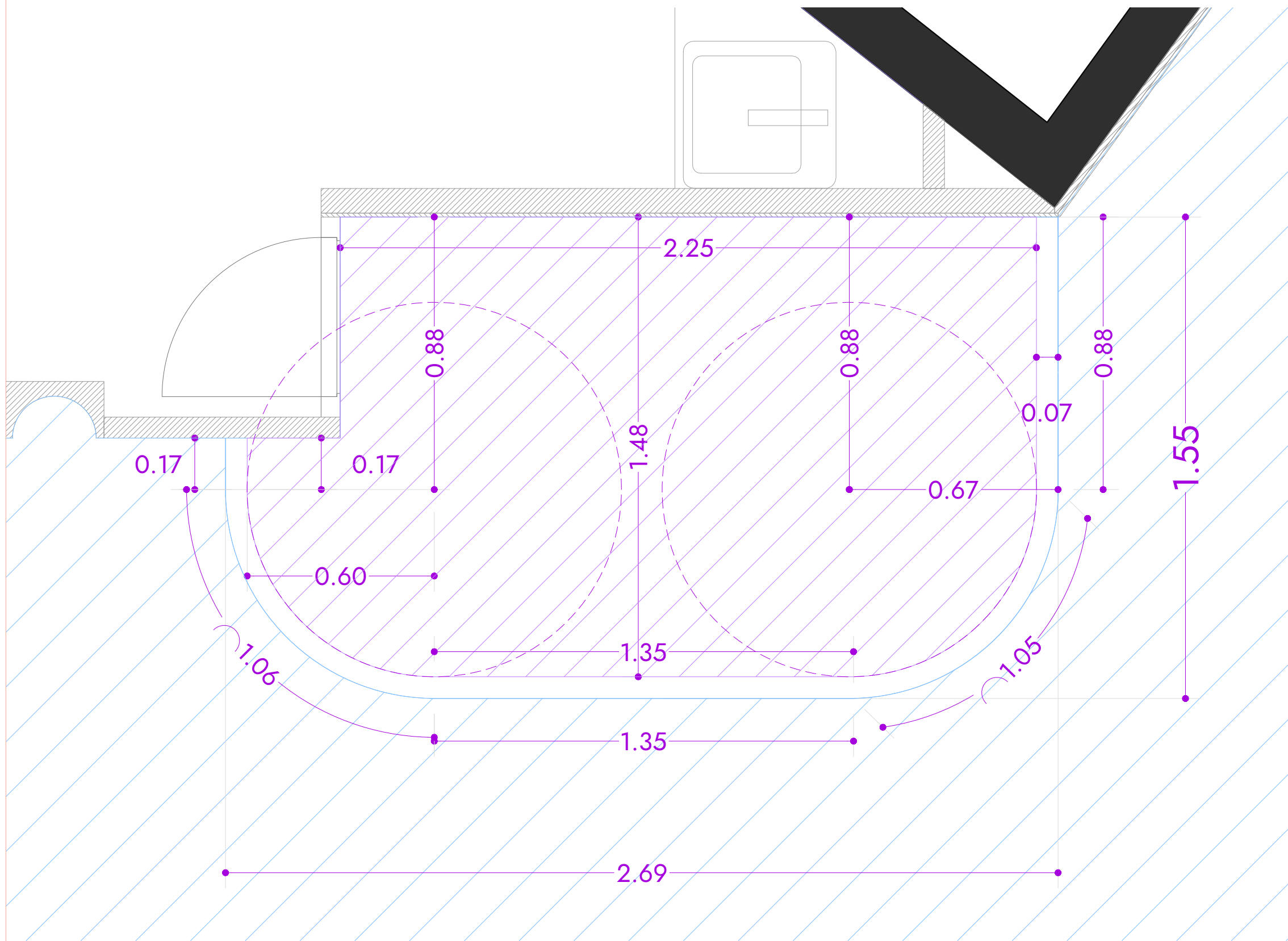

TIPO DE LED PARA TECHOS



INFO

Centro comercial L'illa
Local : 134-B
08029 - Barcelona

PROYECTO

QUE BO

PLANOS

NUEVA OBRA - Techos de pladur -Detalle
Esc__S/E

NO_TPD.01

MEASUREMENTS ALWAYS HAVE
TO BE VERIFIED BY THE
INDUSTRIAL AT THE
CONSTRUCTION SITE

Célia Antunez
/ Interior Designer
Michelle Lopez
/ Architect

INSAYN
DESIGN SOCIETY

REV.1 PINTURA PLÁSTICA MATE - FÁCIL LIMPIEZA
COLOR - POR DEFINIR
NCS S 1010-Y90R



REV.2 PINTURA PLÁSTICA MATE - FÁCIL LIMPIEZA
COLOR - POR DEFINIR
NCS S 0804-R10B

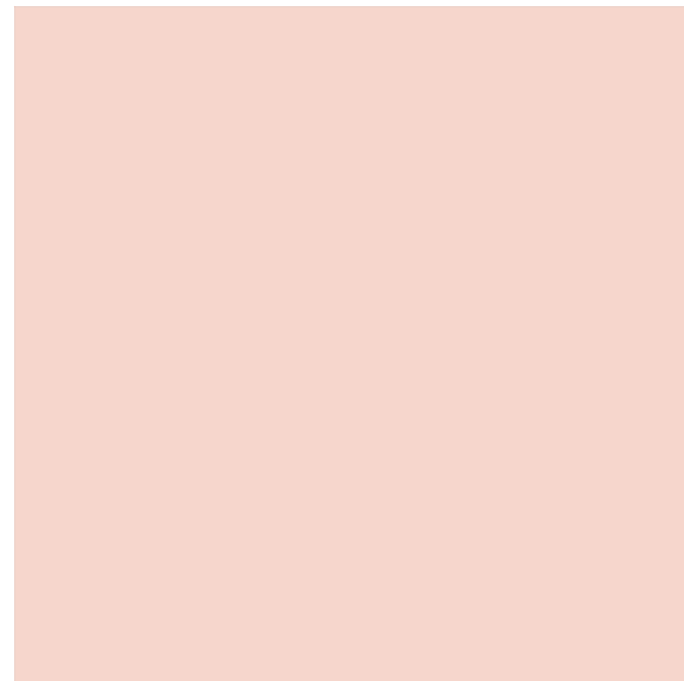

REV.4 PINTURA PLÁSTICA MATE - FÁCIL LIMPIEZA
COLOR - POR DEFINIR
NCS S 2050-R20B



INFO

Centro comercial L'illa
Local : 134-B
08029 - Barcelona

PROYECTO

QUE BO

PLANOS

NUEVA OBRA - Revestimientos verticales -
Fotos
Esc__1:30

NO_RVF.01

MEASUREMENTS ALWAYS HAVE
TO BE VERIFIED BY THE
INDUSTRIAL AT THE
CONSTRUCTION SITE

Célia Antunez
/ Interior Designer
Michelle Lopez
/ Architect

INSAY.N
DESIGN SOCIETY

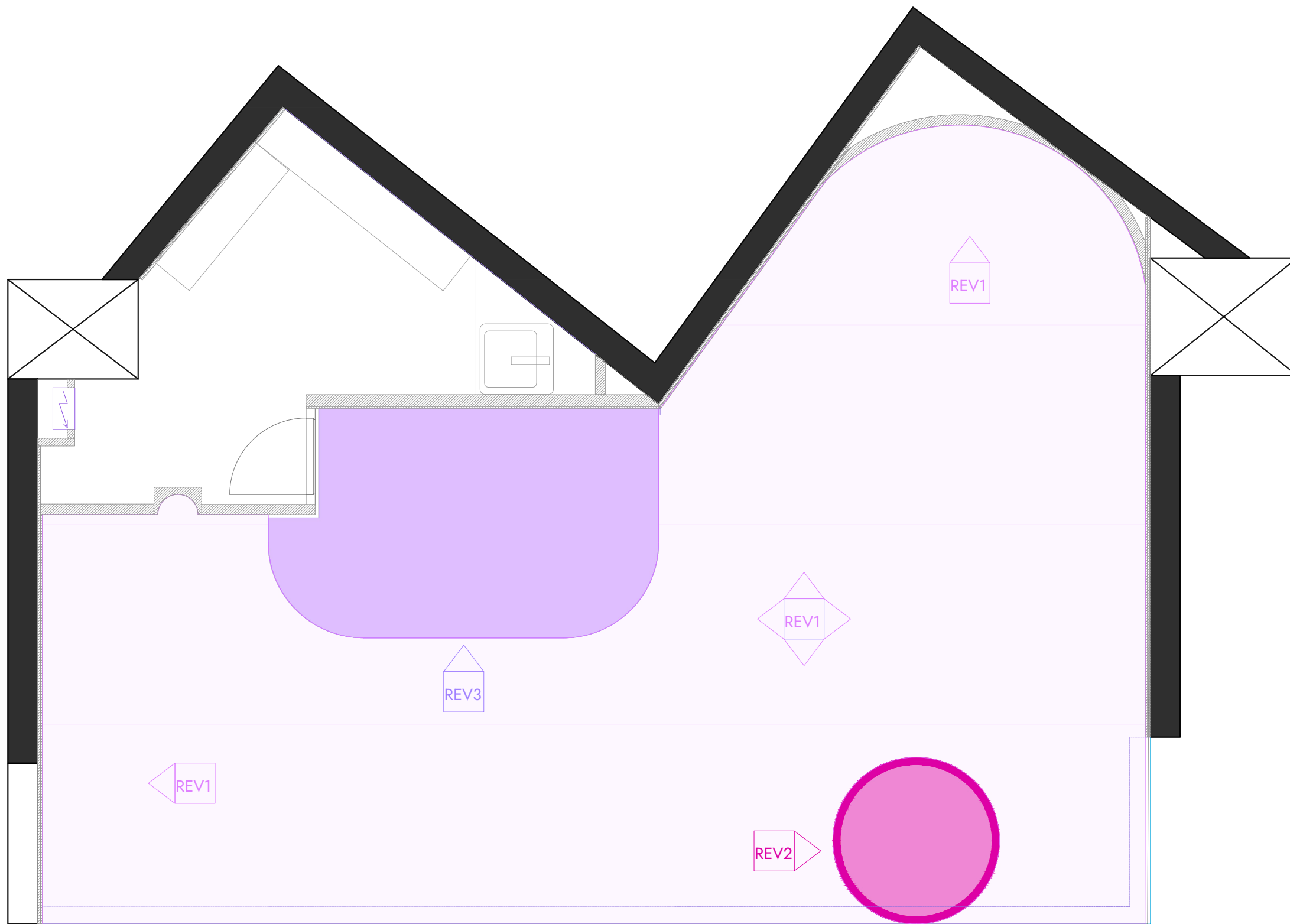

NUEVA OBRA

REVESTIMIENTOS horizontales - Techos

- REV.1

REV.1-T PINTURA PLÁSTICA MATE
 COLOR - POR DEFINIR
 NCS S 1010-Y90R

ÁREA=36,11m²
- REV.2

REV.2-T PINTURA PLÁSTICA MATE
 COLOR - POR DEFINIR
 NCS S 2050-R20B

ÁREA=6,31m²
- REV.3

REV.3-T PINTURA PLÁSTICA MATE
 COLOR - POR DEFINIR
 NCS S 1030-R60B

ÁREA=8,62m²

INFO

Centro comercial L'illa
 Local : 134-B
 08029 - Barcelona

PROYECTO

QUE BO

PLANOS

NUEVA OBRA - Pintura techos
 Esc__1:30

NO_PT.01

MEASUREMENTS ALWAYS HAVE
 TO BE VERIFIED BY THE
 INDUSTRIAL AT THE
 CONSTRUCTION SITE

Célia Antunez
 / Interior Designer
 Michelle Lopez
 / Architect

INSAY.N
 DESIGN SOCIETY

REV.1 PINTURA PLÁSTICA MATE - FÁCIL LIMPIEZA
COLOR - POR DEFINIR
NCS S 1010-Y90R

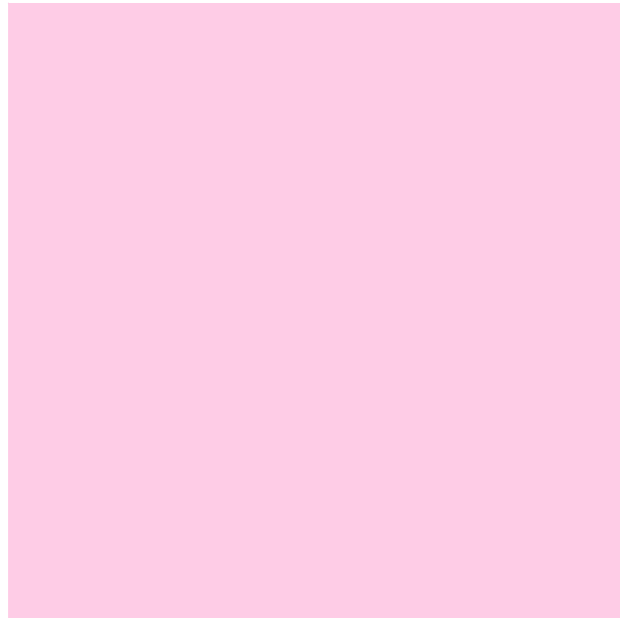

REV.2 PINTURA PLÁSTICA MATE - FÁCIL LIMPIEZA
COLOR - POR DEFINIR
NCS S 2050-R20B



REV.3 PINTURA PLÁSTICA MATE - FÁCIL LIMPIEZA
COLOR - POR DEFINIR
NCS S 1030-R60B



INFO

Centro comercial L'illa
Local : 134-B
08029 - Barcelona

PROYECTO

QUE BO

PLANOS

NUEVA OBRA - Revestimientos horizontales
fotos
Esc__S/E

NO_RHF.01

MEASUREMENTS ALWAYS HAVE
TO BE VERIFIED BY THE
INDUSTRIAL AT THE
CONSTRUCTION SITE

Célia Antunez
/ Interior Designer
Michelle Lopez
/ Architect

INSAY.N
DESIGN SOCIETY

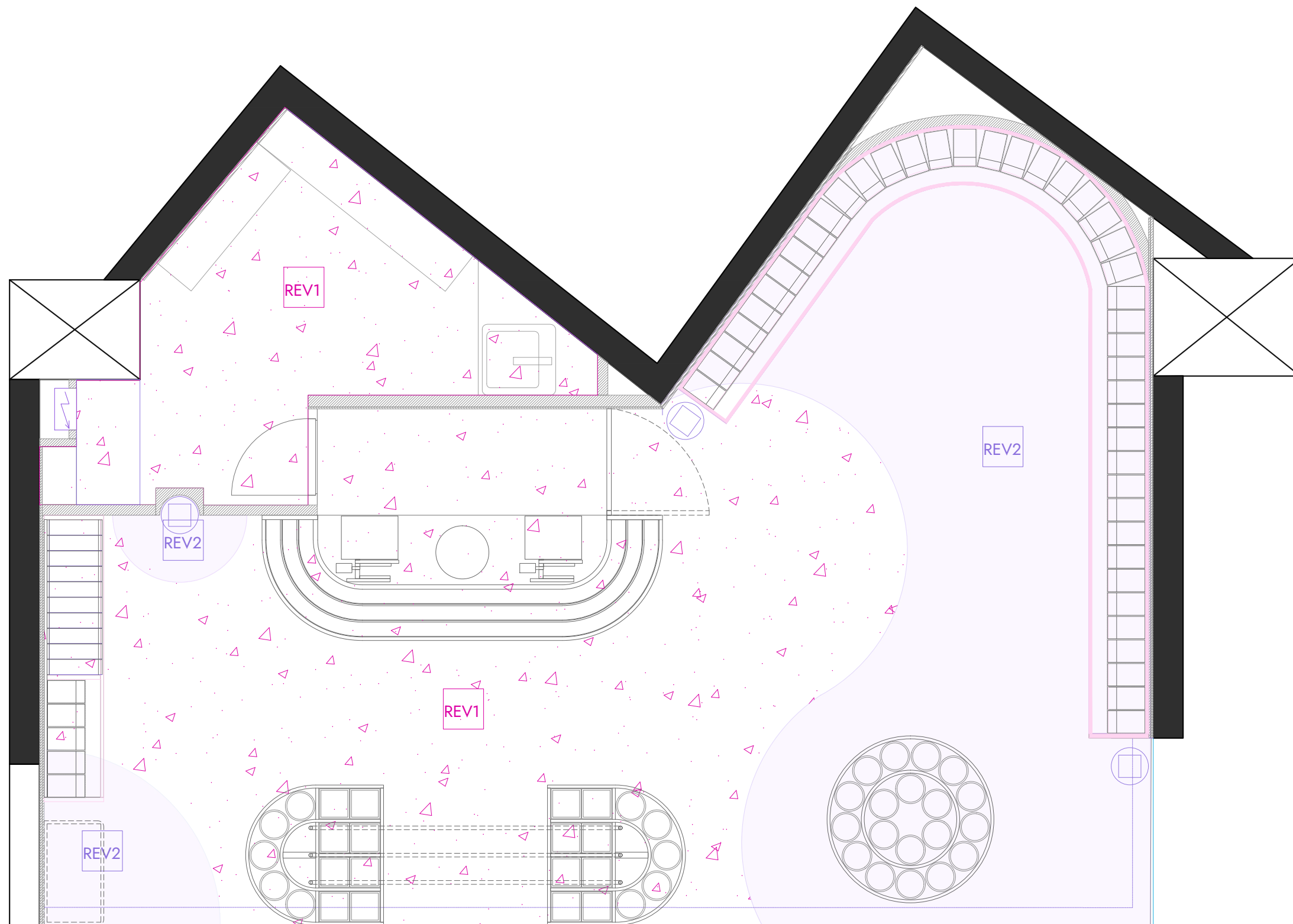

NUEVA OBRA
REVESTIMIENTOS horizontales - suelos

REV.1 REV.1-S PAVIMENTO VINILICO
 SPHERA ENERGETIC - 522222 SHIMMER LACE
 ÁREA=20,35M2

REV.2 REV.2-S PAVIMENTO PAVIMENTO VINILICO
 SPHERA ENERGETIC - 50231 ROSEBUD
 ÁREA=13,34M2

INFO
 Centro comercial L'illa
 Local : 134-B
 08029 - Barcelona

PROYECTO
QUE BO

PLANOS
 NUEVA OBRA - Pavimentos
 Esc__1:30

NO_PV.01

MEASUREMENTS ALWAYS HAVE
 TO BE VERIFIED BY THE
 INDUSTRIAL AT THE
 CONSTRUCTION SITE

Célia Antunez
 / Interior Designer
 Michelle Lopez
 / Architect



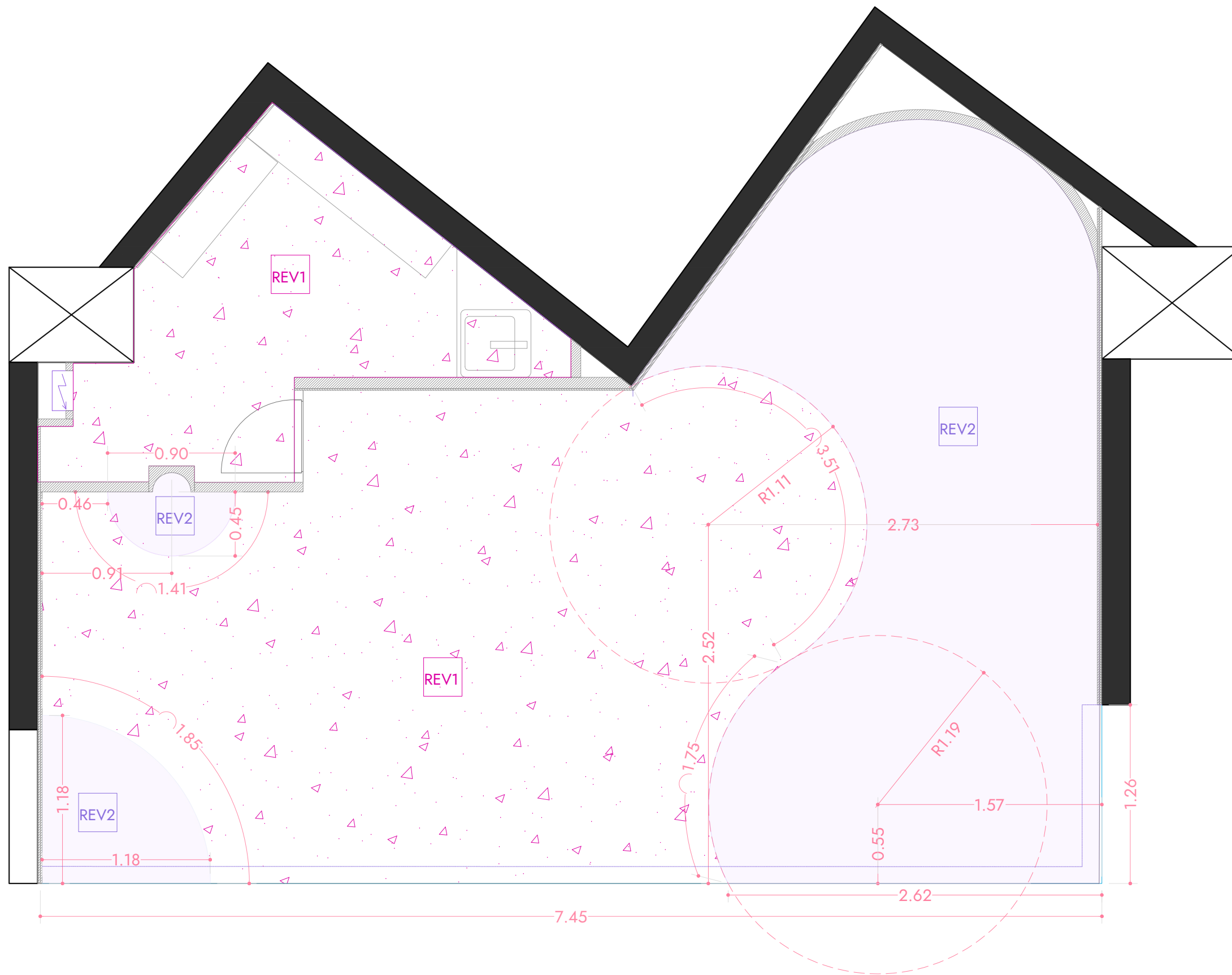

NUEVA OBRA

REVESTIMIENTOS horizontales - suelos

REV.1 REV.1-S PAVIMENTO VINILICO
 SPHERA ENERGETIC - 522222 SHIMMER LACE
 ÁREA=20,35M2

REV.2 REV.2-S PAVIMENTO PAVIMENTO VINILICO
 SPHERA ENERGETIC - 50231 ROSEBUD
 ÁREA=13,34M2

INFO

Centro comercial L'illa
 Local : 134-B
 08029 - Barcelona

PROYECTO

QUE BO

PLANOS

NUEVA OBRA - Pavimentos - Cotas
 Esc__1:30

NO_PVC.01

MEASUREMENTS ALWAYS HAVE
 TO BE VERIFIED BY THE
 INDUSTRIAL AT THE
 CONSTRUCTION SITE

Célia Antunez
 / Interior Designer
 Michelle Lopez
 / Architect





PAVIMENTO CONTINUO - A DEFINIR
 SPHERA ENERGETIC -
 522222 SHIMMER LACE
 ÁREA=20,35m2

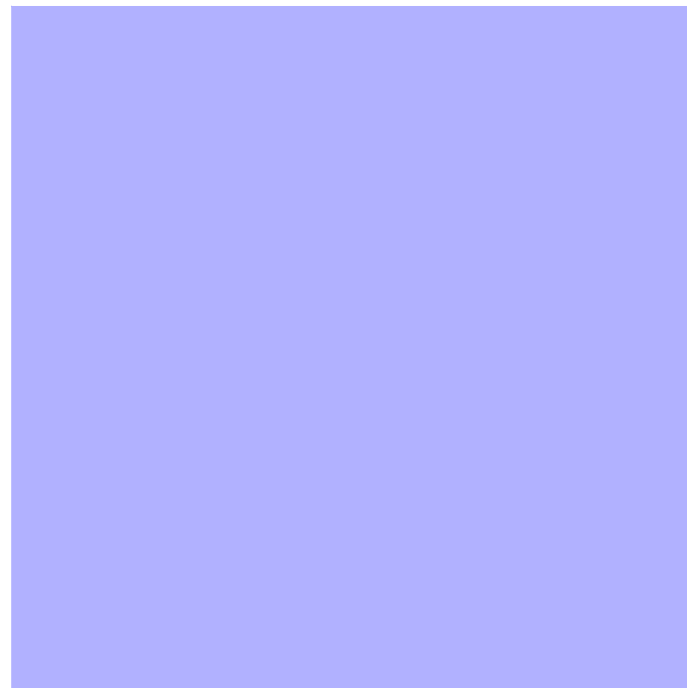

PAVIMENTO CONTINUO - A DEFINIR
 SPHERA ENERGETIC - 50231
 ROSEBUD
 ÁREA=13,34m2

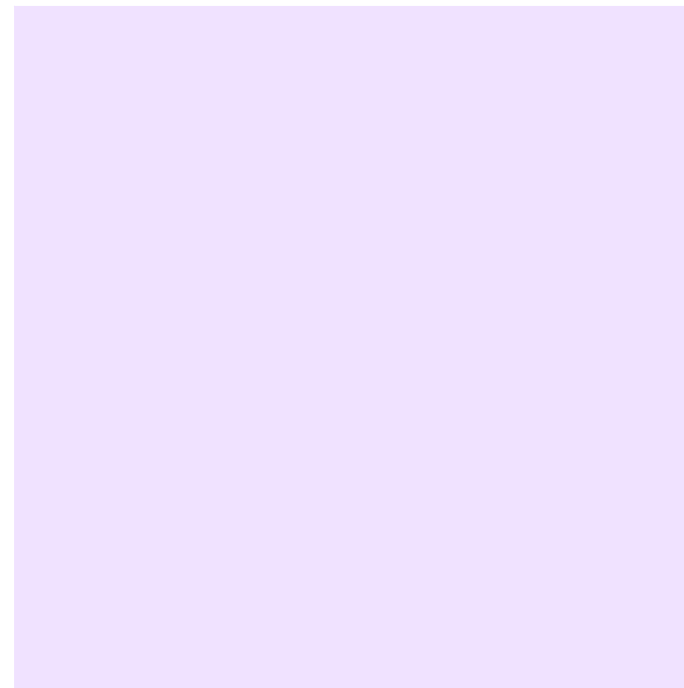

INFO

Centro comercial L'illa
 Local : 134-B
 08029 - Barcelona

PROYECTO

QUE BO

PLANOS

NUEVA OBRA - Pavimentos fotos
 Esc__1:30

NO_PVF.01

MEASUREMENTS ALWAYS HAVE
 TO BE VERIFIED BY THE
 INDUSTRIAL AT THE
 CONSTRUCTION SITE

Célia Antunez
 / Interior Designer
 Michelle Lopez
 / Architect



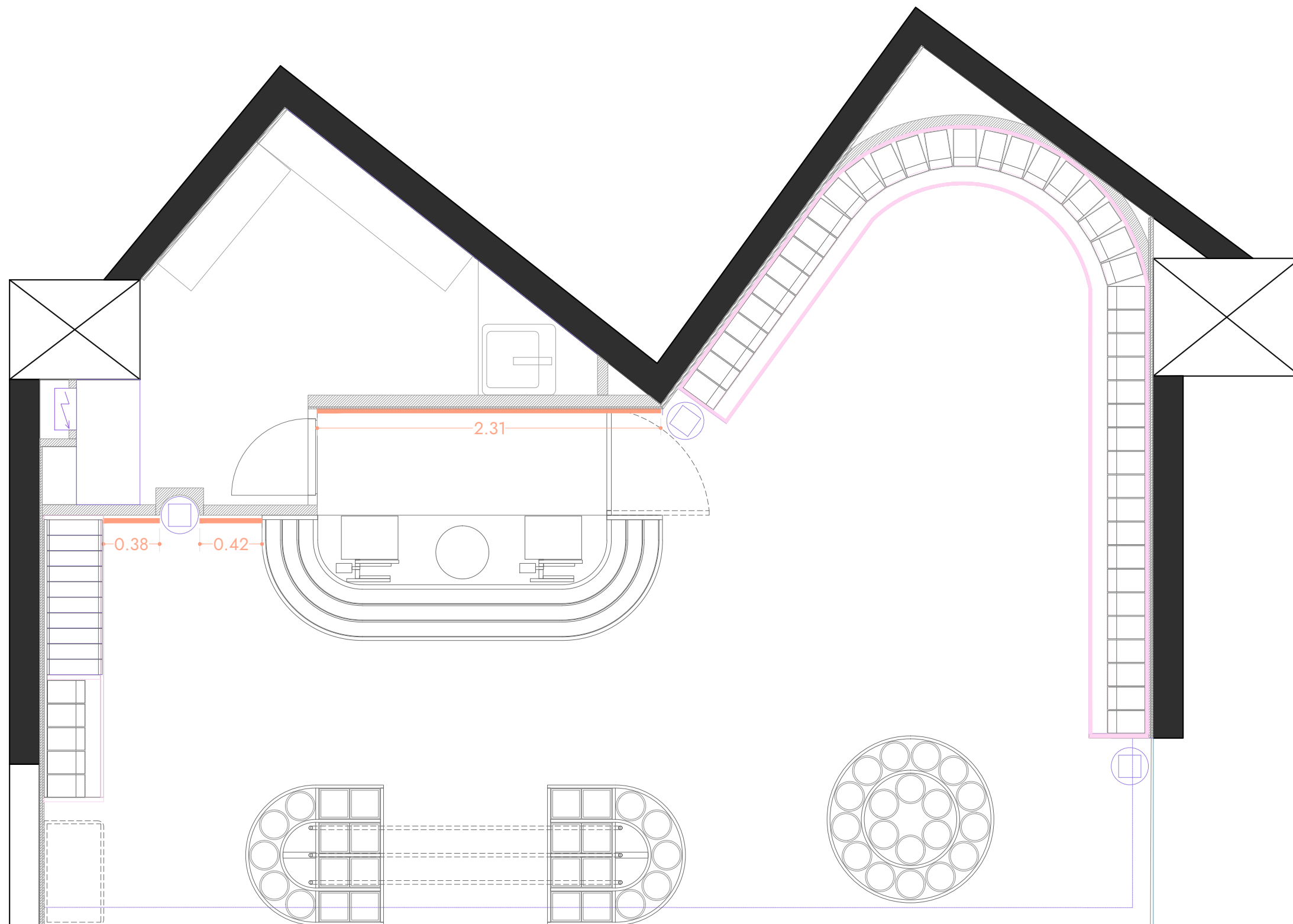

NUEVA OBRA

ZÓCALOS

REV.1-Z ZÓCALO
 ALTURA 10cm
 ML = 3,00mL

INFO
 Centro comercial L'illa
 Local : 134-B
 08029 - Barcelona

PROYECTO
QUE BO

PLANOS
 NUEVA OBRA - Zócalos
 Esc__1:30

NO_Z.01

MEASUREMENTS ALWAYS HAVE
 TO BE VERIFIED BY THE
 INDUSTRIAL AT THE
 CONSTRUCTION SITE

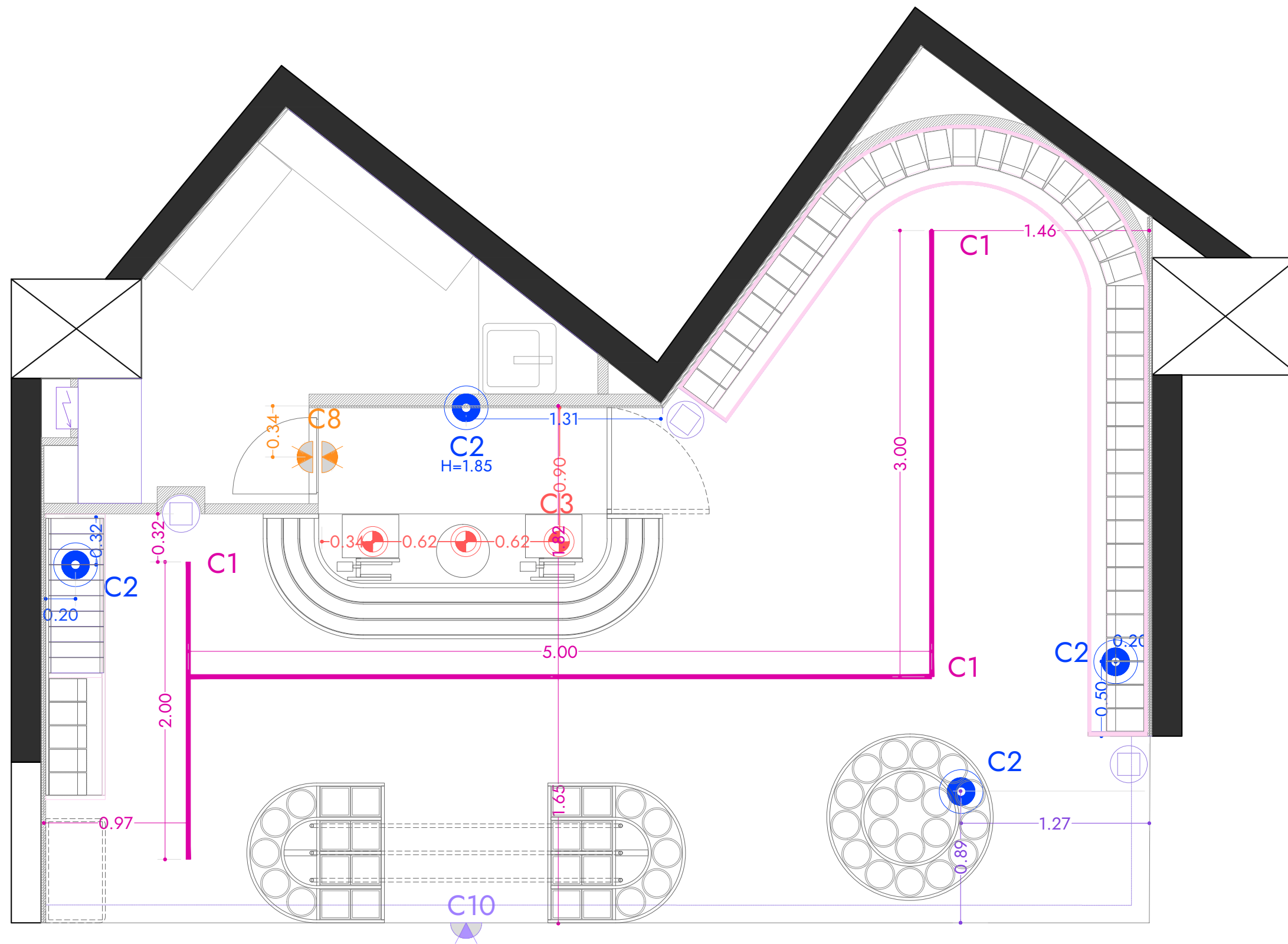

Célia Antunez
 / Interior Designer
 Michelle Lopez
 / Architect

INSAY.N
 DESIGN SOCIETY



NUEVA OBRA

ILUMINACIÓN

-  **ILUM-DEC** SEÑALÉTICA LED TIPO NEON COLGADOS EN CORNISA
-  **ILUM-DEC** FLECHA RETROILUMINADA COLGADOS A TECHO
-  **ILUM-C-T** CARRILES DE LUZ CON FOCOS TIPO PROYECTOR
-  **ILUM-S-T** SPOT EMPOTRADO EN TECHO
-  **ILUM-P-L** PUNTO DE LUZ PARA TUBO FLUORESCENTE
-  **ILUM-EM** LUCES DE EMERGENCIA
-  **ILUM-F** ILUMINACION ROTULO FACHADA

CIRCUITOS

- | | | | |
|-----------|--------------------------------|------------|---|
| C1 | CARRILER DE TECHO | C6 | LED MOBILIARIO ESTANTES URNAS DERECHA |
| C2 | SEÑALÉTICA LED | C7 | LED MOBILIARIO ESTANTES URNAS IZQUIERDA |
| C3 | SPOTS + FLUORESCENTE | C8 | LUZ EMERGENCIA |
| C4 | LED TECHO+PARED | C9 | LUZ ALMACEN |
| C5 | LED MOBILIARIO ZÓCALO + RULETA | C10 | LOGO FACHADA |

INFO

Centro comercial L'illa
Local : 134-B
08029 - Barcelona

PROYECTO

QUE BO

PLANOS

NUEVA OBRA - Electricidad - Iluminación-
Techos
Esc__1:30

NO_EI-T.01

MEASUREMENTS ALWAYS HAVE
TO BE VERIFIED BY THE
INDUSTRIAL AT THE
CONSTRUCTION SITE

Célia Antunez
/ Interior Designer
Michelle Lopez
/ Architect

INSAY.N
DESIGN SOCIETY

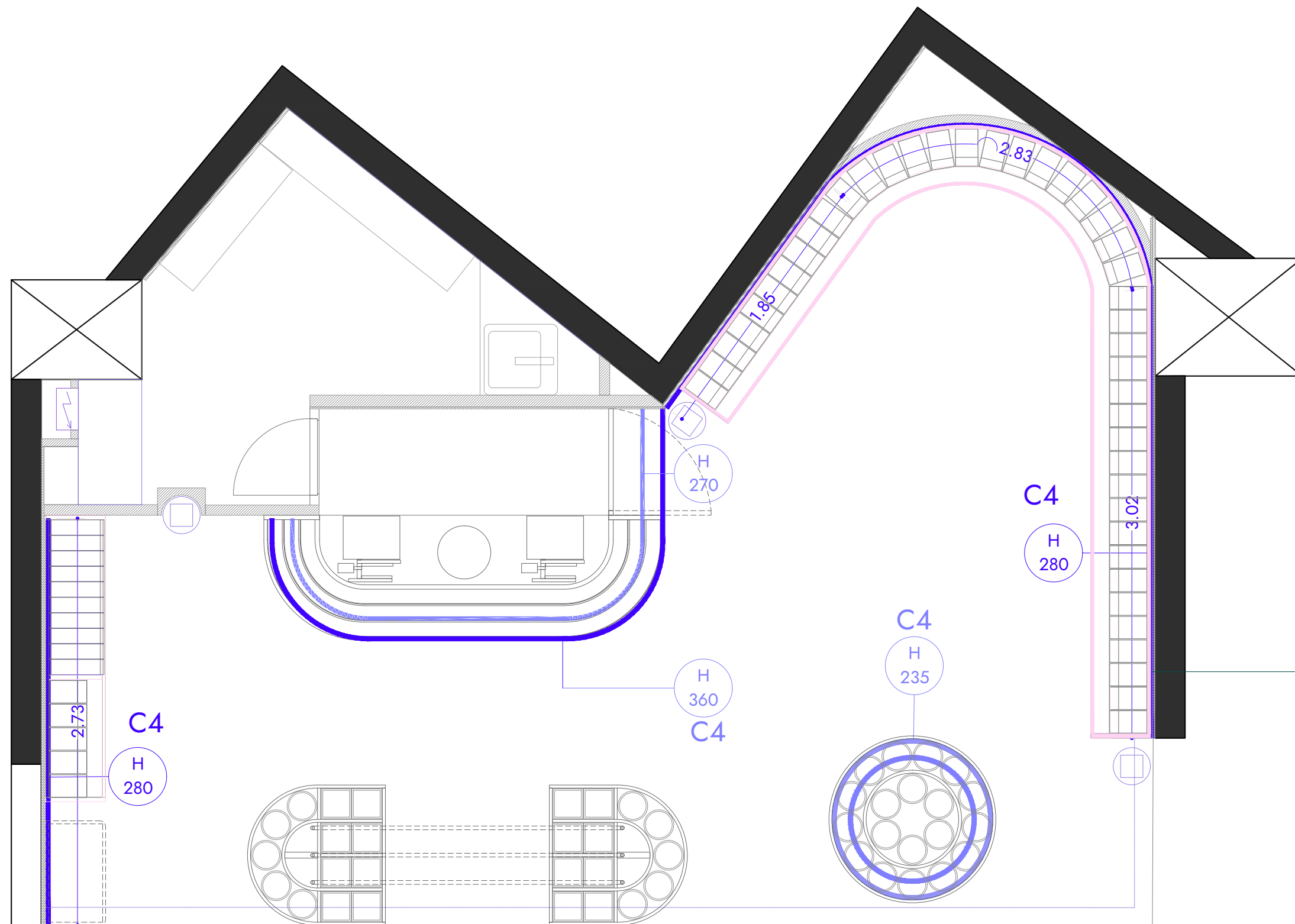

NUEVA OBRA
ILUMINACIÓN

- ILUM-LT.1 TIRA DE LED TECHOS - NORMAL
TOTAL=20,56mL
- ILUM-LT.2 TIRA DE LED TECHOS - TUBULAR
TOTAL=21,70mL

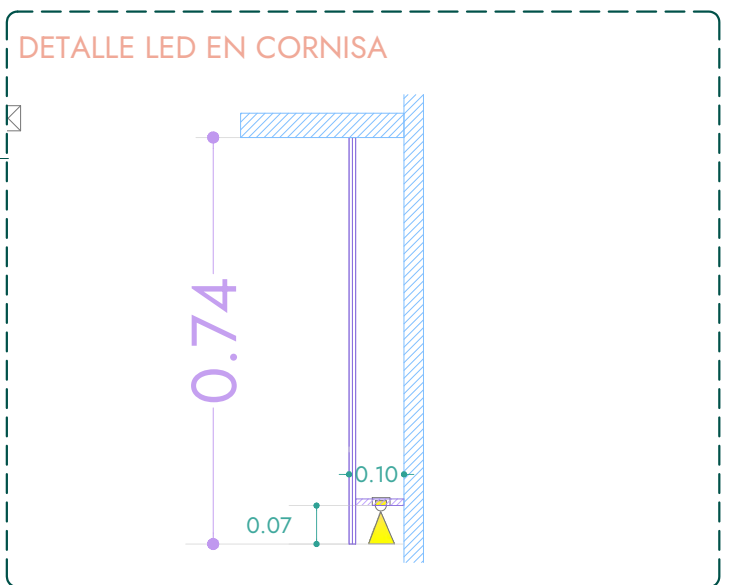

INFO
Centro comercial L'illa
Local : 134-B
08029 - Barcelona

PROYECTO
QUE BO

PLANOS
NUEVA OBRA - Electricidad - Iluminacion_Leds
Techos
Esc__1:30

NO_EI-LT.01

MEASUREMENTS ALWAYS HAVE
TO BE VERIFIED BY THE
INDUSTRIAL AT THE
CONSTRUCTION SITE

Célia Antunez
/ Interior Designer
Michelle Lopez
/ Architect



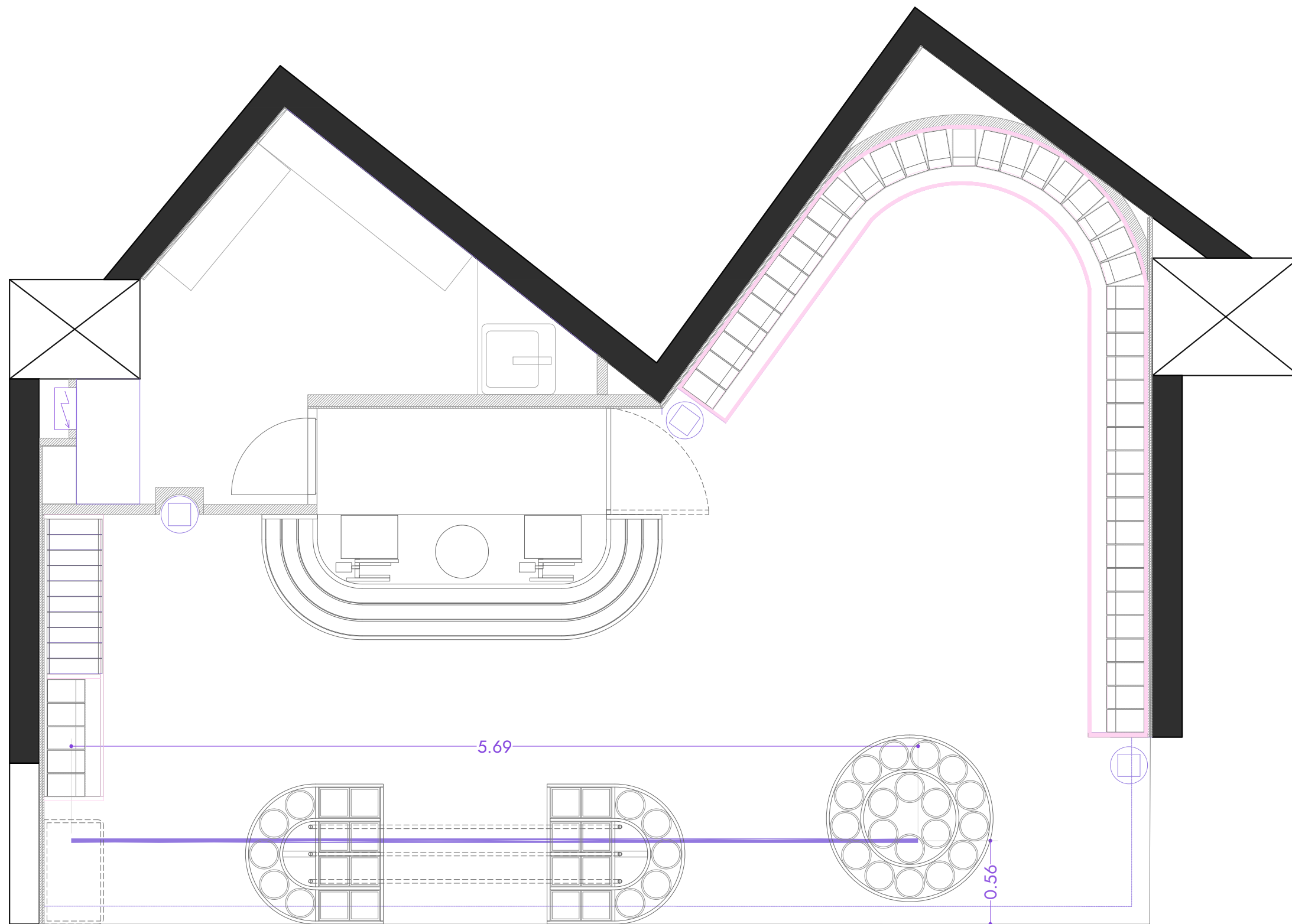

NUEVA OBRA
CONEXIONES

— REGATAS PARA ELECTRIFICACION DE MOBILIARIO

INFO

Centro comercial L'illa
Local : 134-B
08029 - Barcelona

PROYECTO

QUE BO

PLANOS

NUEVA OBRA - Electricidad - Regatas
Esc__1:30

NO_EI-RG

MEASUREMENTS ALWAYS HAVE
TO BE VERIFIED BY THE
INDUSTRIAL AT THE
CONSTRUCTION SITE

Célia Antunez
/ Interior Designer
Michelle Lopez
/ Architect

INSAY.N
DESIGN SOCIETY

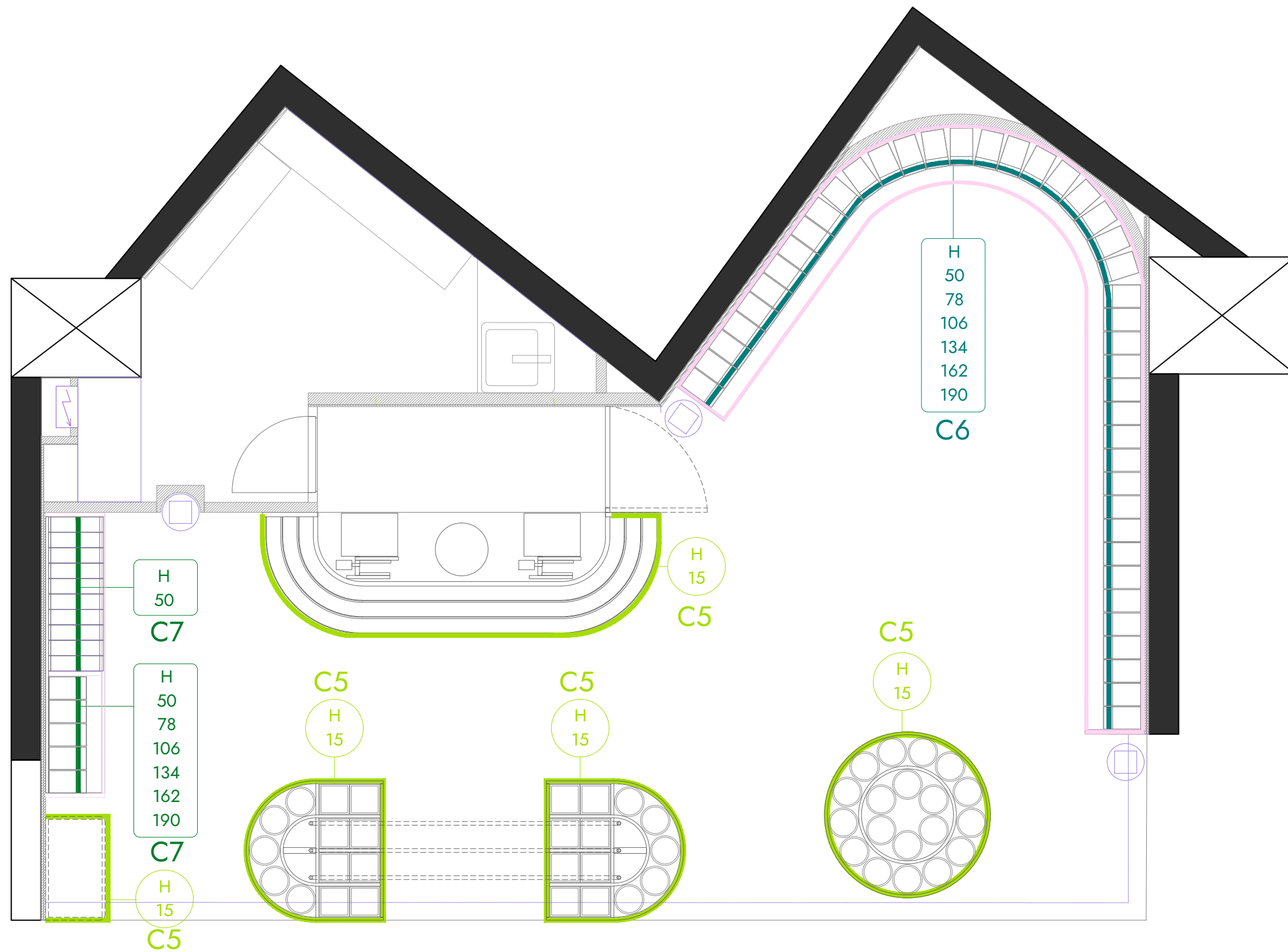

NUEVA OBRA
ILUMINACIÓN

— ILUM-LM TIRA DE LED EN MOBILIARIO
 TOTAL= 62,11mL

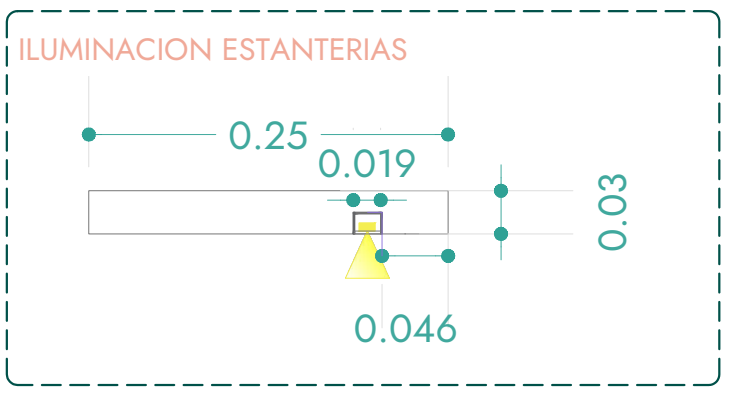
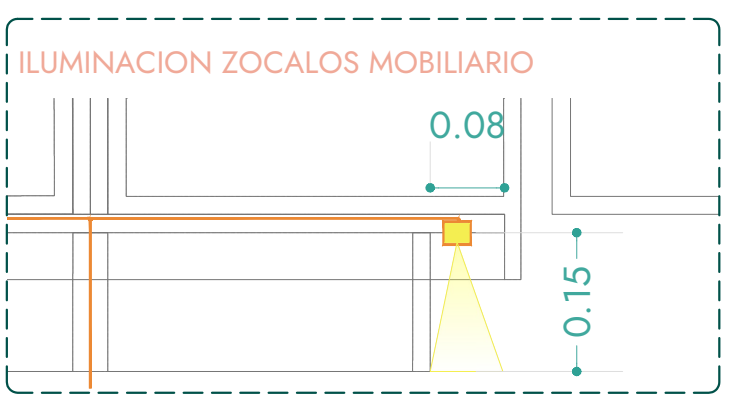

INFO
 Centro comercial L'illa
 Local : 134-B
 08029 - Barcelona

PROYECTO
QUE BO

PLANOS
 NUEVA OBRA - Electricidad - Iluminacion_Leds
 Mobiliario
 Esc__1:30

NO_EI-LM.01



MEASUREMENTS ALWAYS HAVE
 TO BE VERIFIED BY THE
 INDUSTRIAL AT THE
 CONSTRUCTION SITE

Célia Antunez
 / Interior Designer
 Michelle Lopez
 / Architect

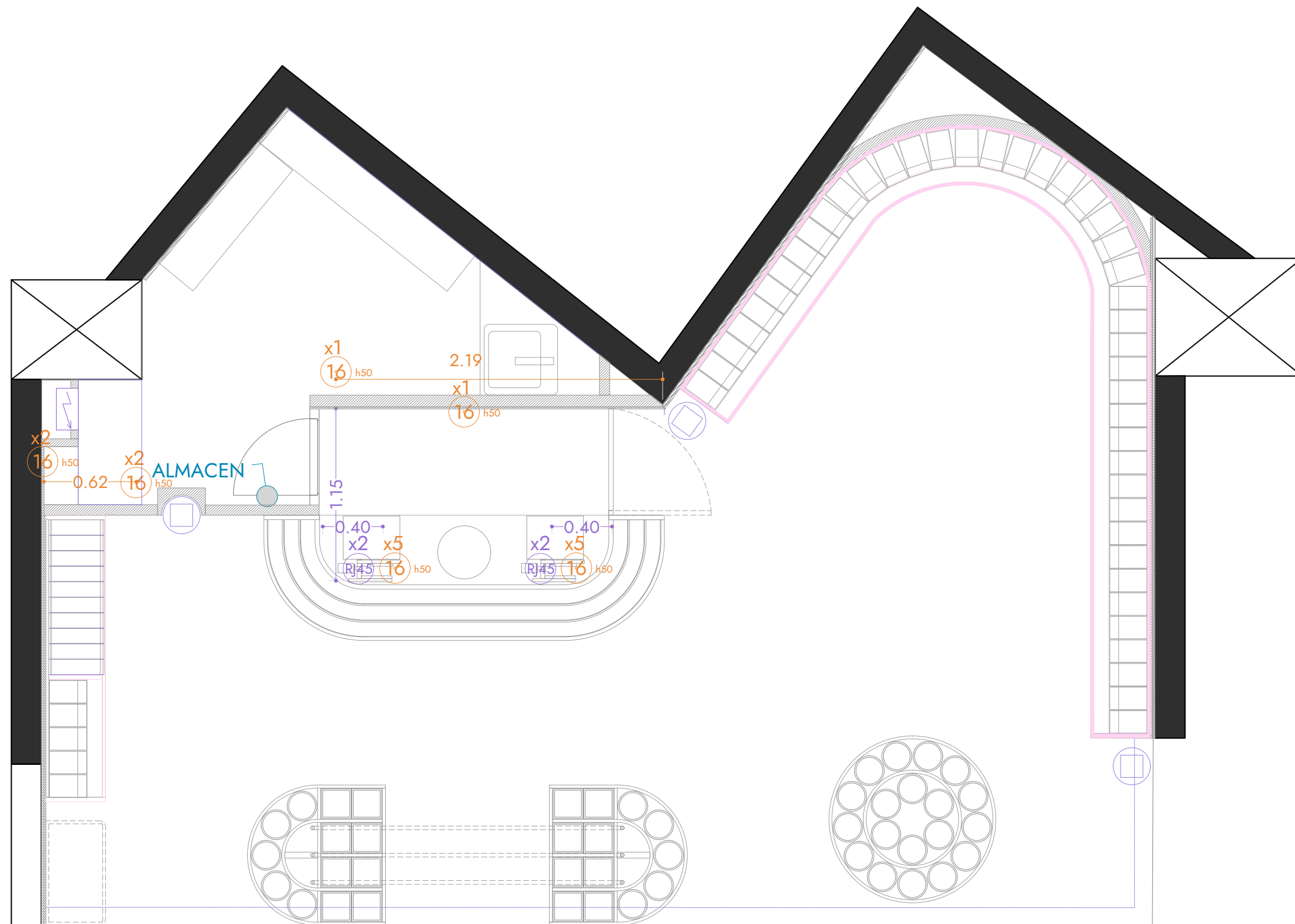
INSAY.N
 DESIGN SOCIETY



NUEVA OBRA
CONEXIONES

-  TOMA RJ45
-  ENCHUFE 16 AMPEREOS
ALTURA= 0,50M
-  INTERRUPTOR SIMPLE

INFO
 Centro comercial L'illa
 Local : 134-B
 08029 - Barcelona

PROYECTO
QUE BO

PLANOS
 NUEVA OBRA - Electricidad - Iluminacion_Leds
 Techos
 Esc__1:30

NO_EI-LT.01

MEASUREMENTS ALWAYS HAVE
 TO BE VERIFIED BY THE
 INDUSTRIAL AT THE
 CONSTRUCTION SITE

Célia Antunez
 / Interior Designer
 Michelle Lopez
 / Architect



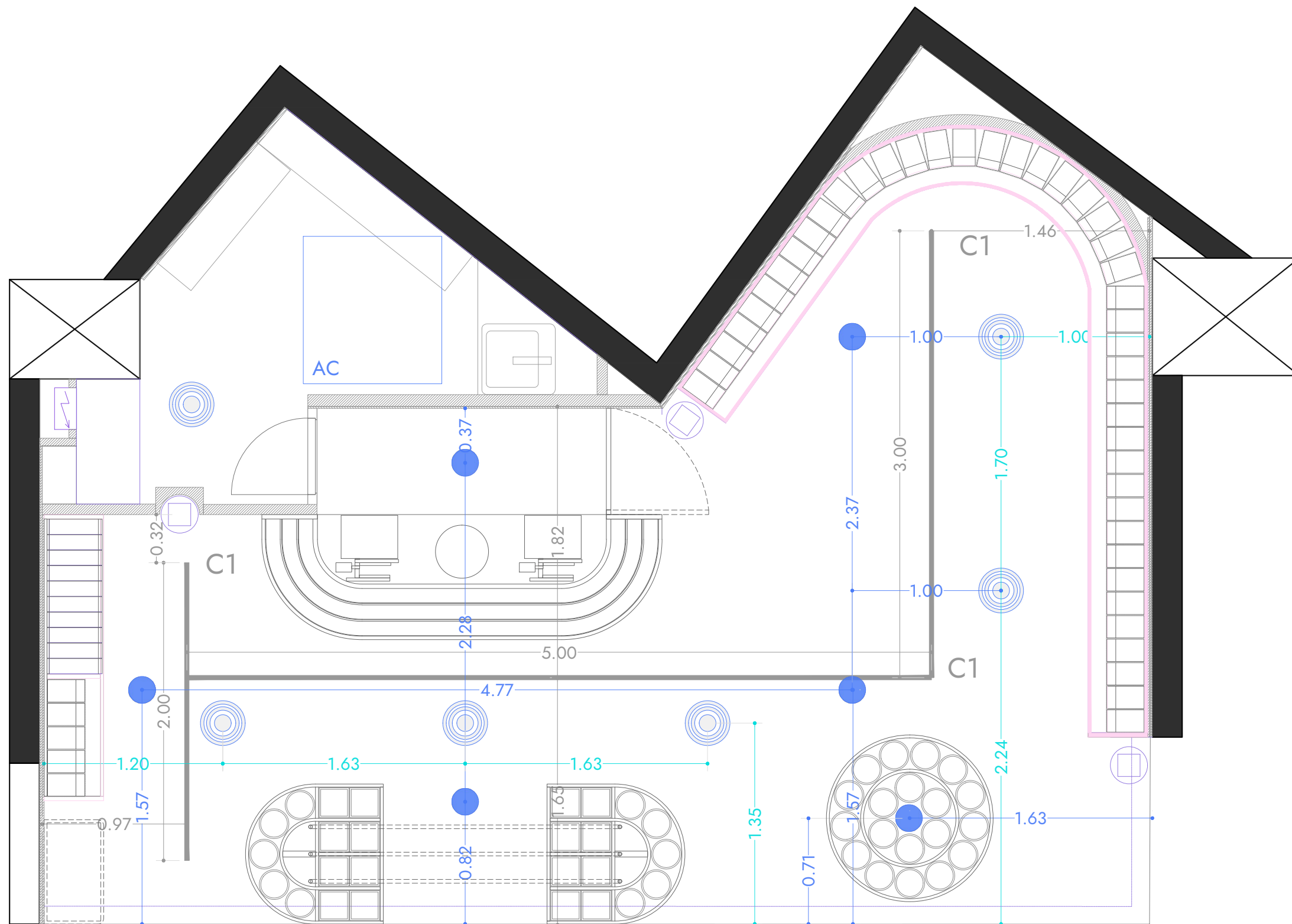

NUEVA OBRA

Instalaciones -Aire acondicionado & DETECCION Y ROCIADORES

-  EXPULSION DE AIRE
*A DETERMINAR SEGÚN INSTALACIONES DE ILUMINACIÓN
-  ROCIADORES Y DETECCION

INFO

Centro comercial L'illa
Local : 134-B
08029 - Barcelona

PROYECTO

QUE BO

PLANOS

NUEVA OBRA - Climatización y Deteccion y rociadores
Esc__1:30

NO_CLIM.01

MEASUREMENTS ALWAYS HAVE TO BE VERIFIED BY THE INDUSTRIAL AT THE CONSTRUCTION SITE

Célia Antunez / Interior Designer
Michelle Lopez / Architect



THE END
HOPE YOU LIKED IT!

ESPACIOS:

245 URNAS
20 DISPENSADORES GRAVEDAD
50 CONTENEDORES - BARCO
0,95M2 EXPOSITOR - CAJA

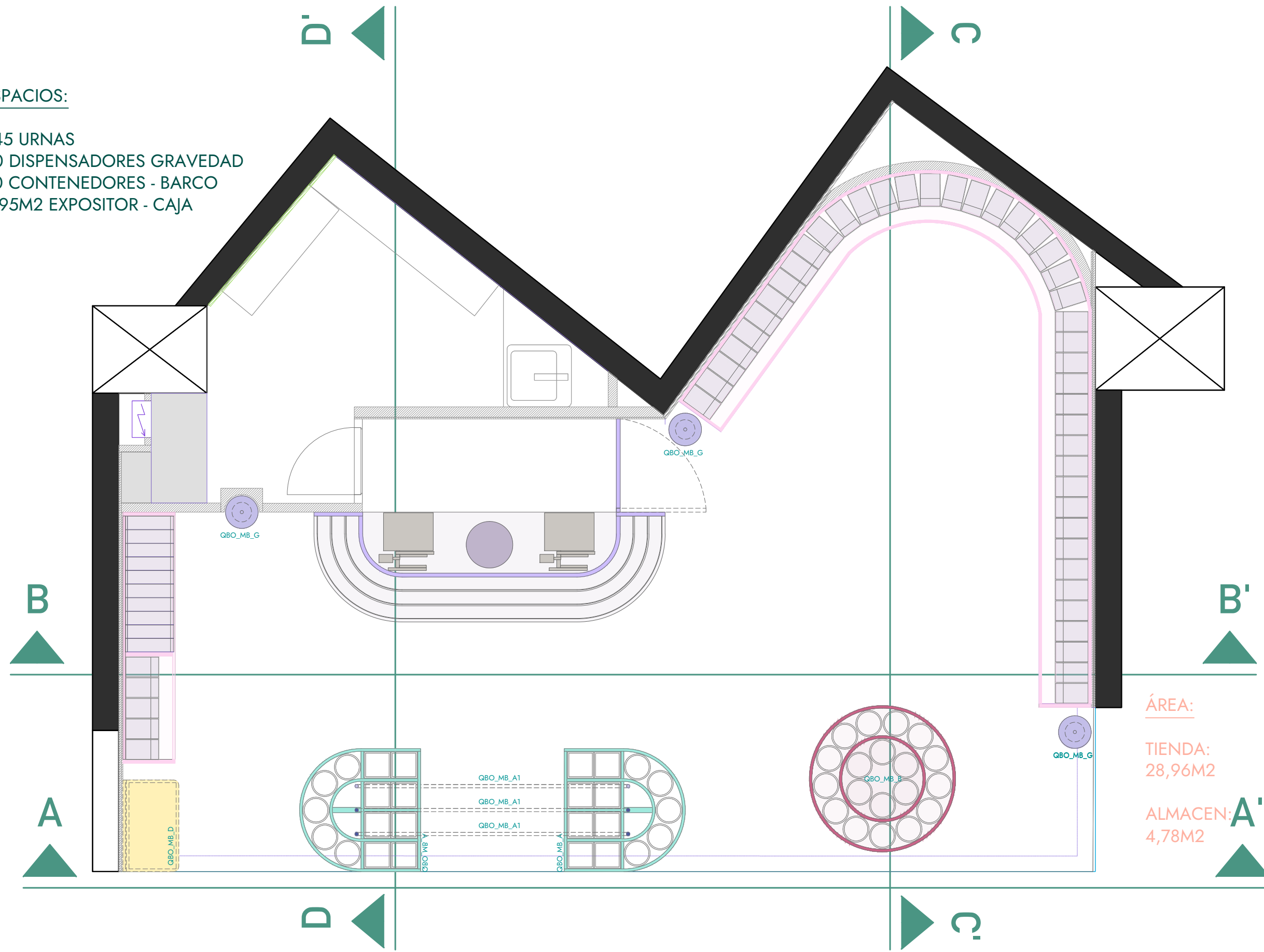

ÁREA:

TIENDA:
28,96M2

ALMACEN: A'
4,78M2

INFOS

Centro comercial L'illa
Local : 134-B
08029 - Barcelona

PROYECTO

QUE BO

PLANOS

SECCIONES - Ubiccion
Esc__1:25

SC_UB.01

Measurements always have to be
verified by the industrial at the
construction site

Célia Antunez
/ Interior Designer
Michelle Lopez
/ Architect

INSAY.N
DESIGN SOCIETY

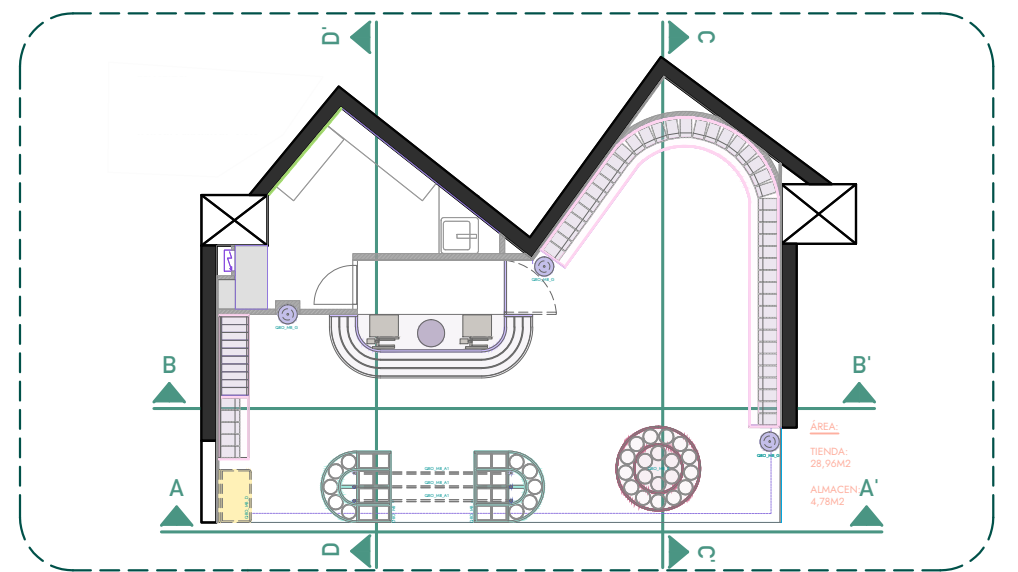
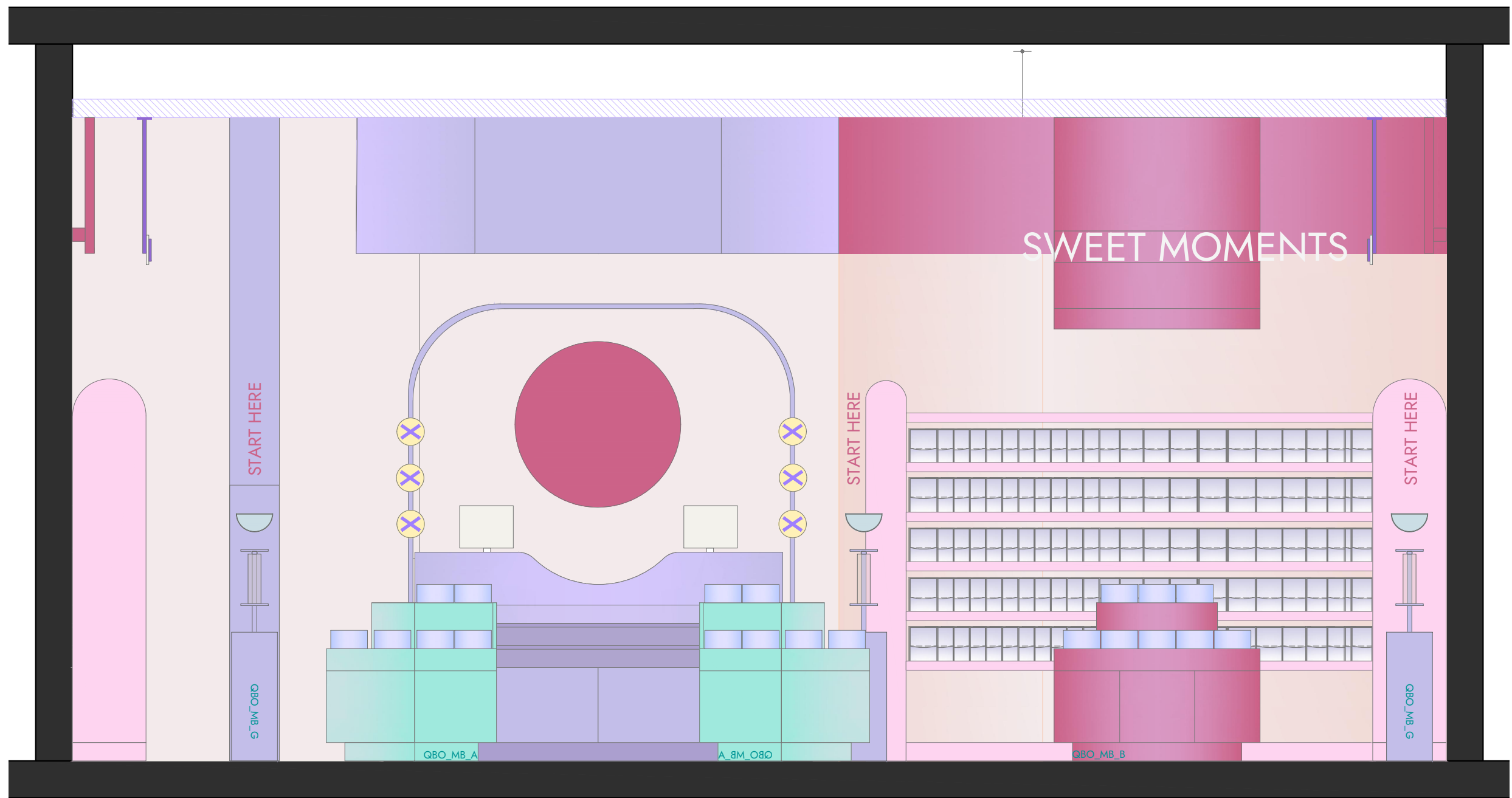

INFOS

Centro comercial L'illa
Local : 134-B
08029 - Barcelona

PROYECTO

QUE BO

PLANOS

SECCIÓN - AA'
Esc. 1:25

SC_AA'

Measurements always have to be verified by the industrial at the construction site

Célia Antunez / Interior Designer
Michelle Lopez / Architect



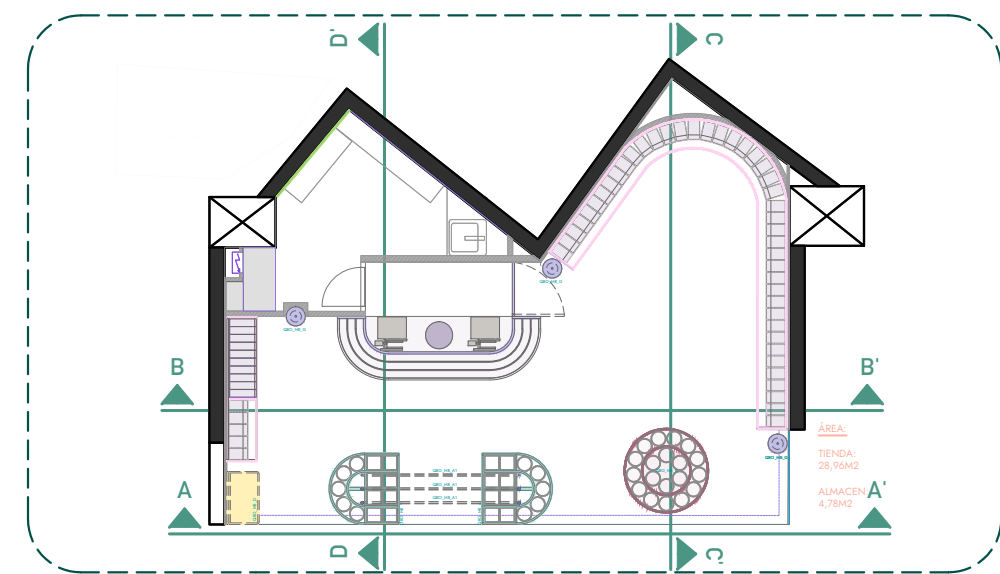
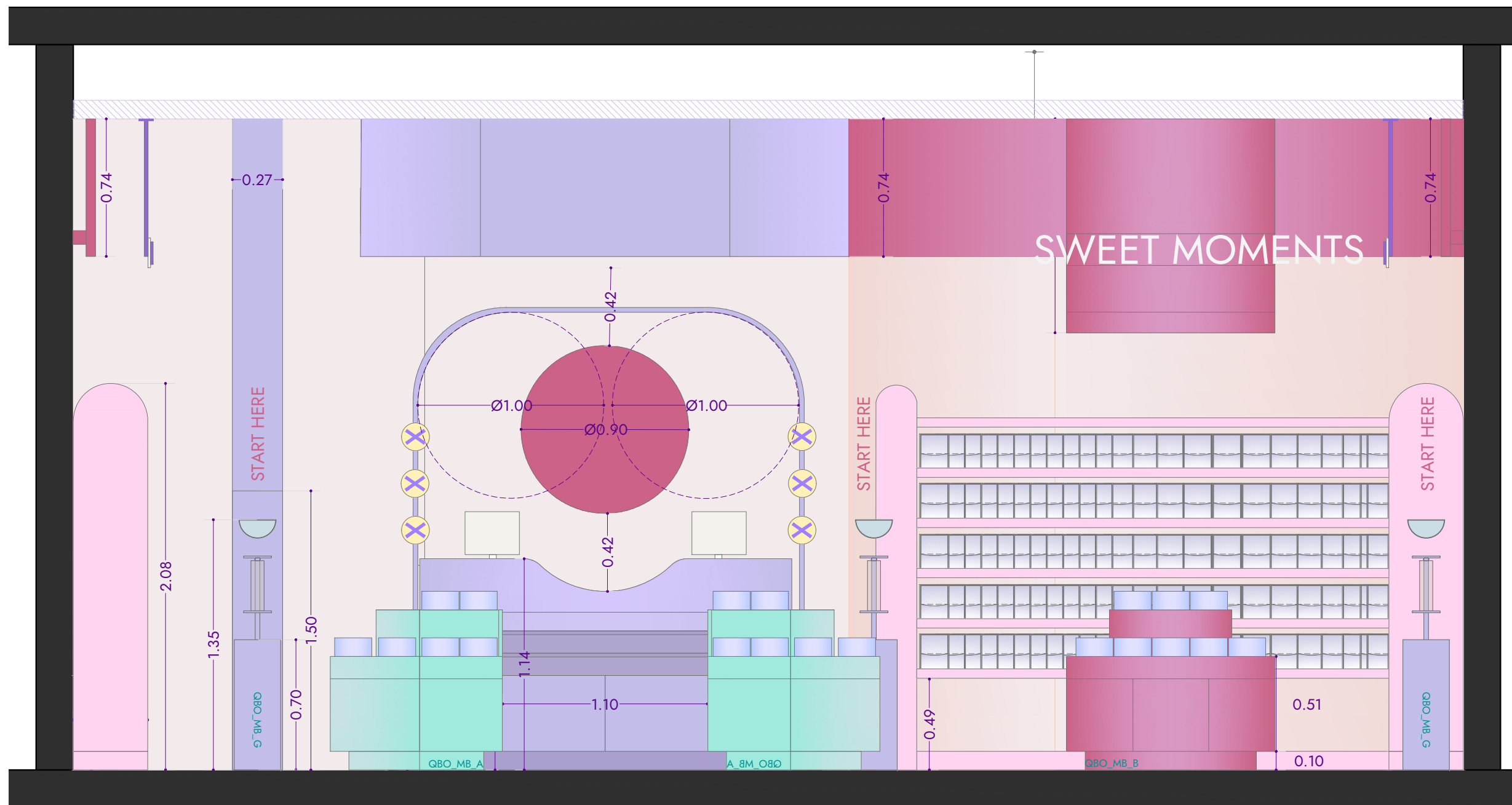

INFOS
 Centro comercial L'illa
 Local : 134-B
 08029 - Barcelona

PROYECTO
 QUE BO

PLANOS
 SECCIÓN - AA'
 Esc. 1:25

SC_AA'

Measurements always have to be verified by the industrial at the construction site

Célia Antunez
 / Interior Designer
 Michelle Lopez
 / Architect

INSAYN
 DESIGN SOCIETY

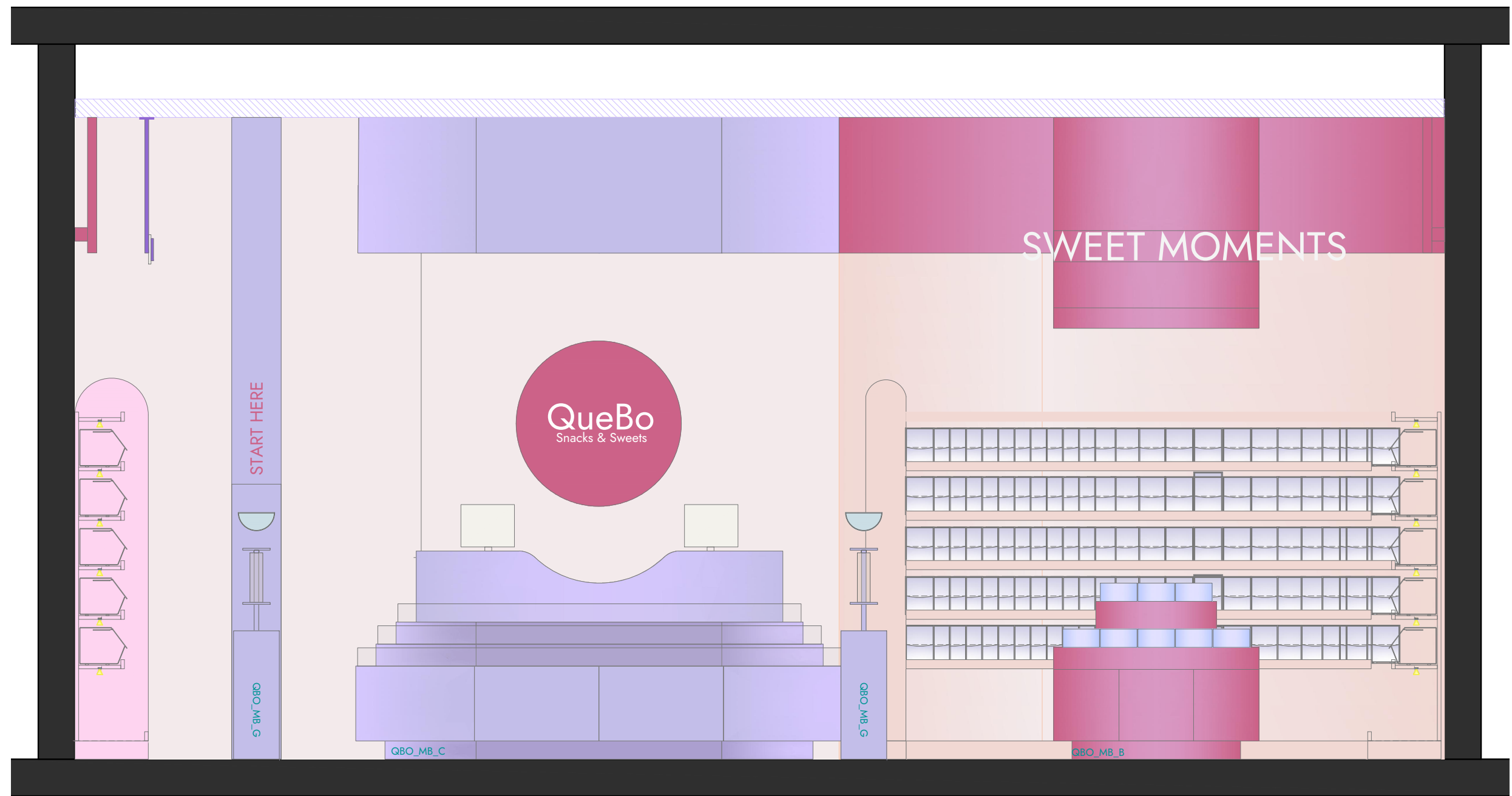

SWEET MOMENTS

QueBo
Snacks & Sweets

START HERE

QBO_MB_G

QBO_MB_C

QBO_MB_G

QBO_MB_B

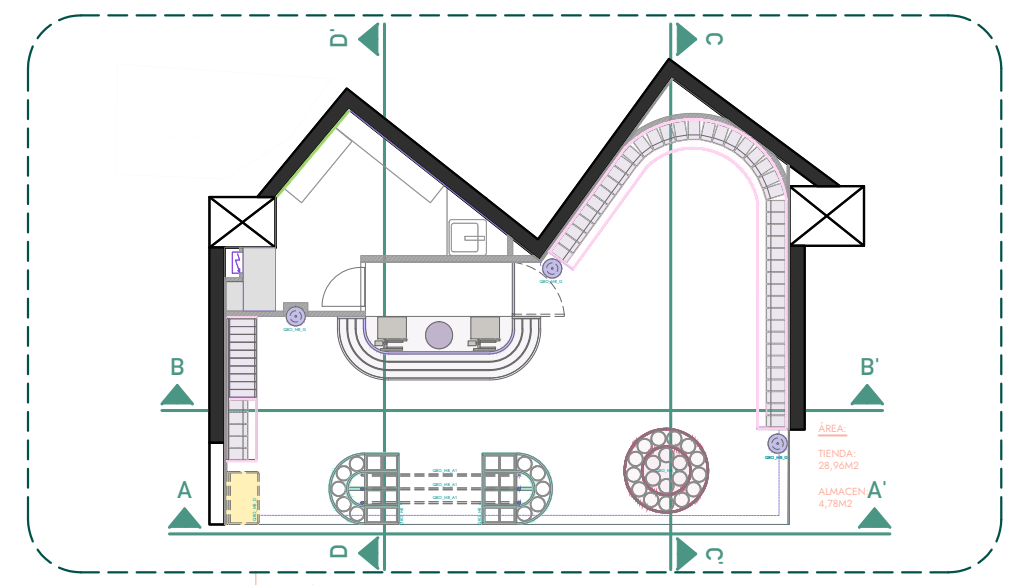

AREA:
TIENDA:
28,96M2
ALMACEN:
4,78M2

INFOS

Centro comercial L'illa
Local : 134-B
08029 - Barcelona

PROYECTO

QUE BO

PLANOS

SECCIÓN - BB'
Esc. 1:25

SC_BB'

Measurements always have to be
verified by the industrial at the
construction site

Célia Antunez
/ Interior Designer
Michelle Lopez
/ Architect

INSAYN
DESIGN SOCIETY

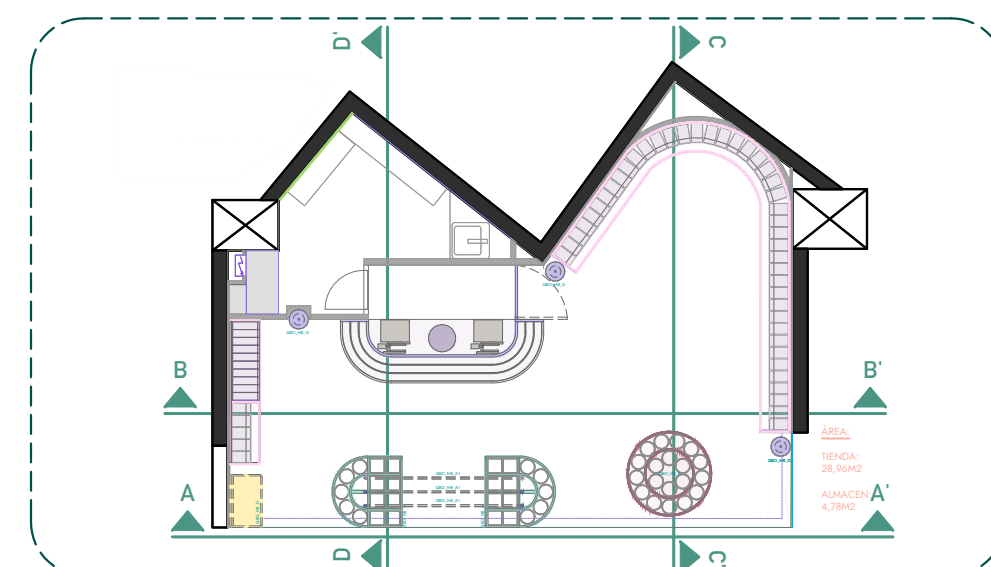
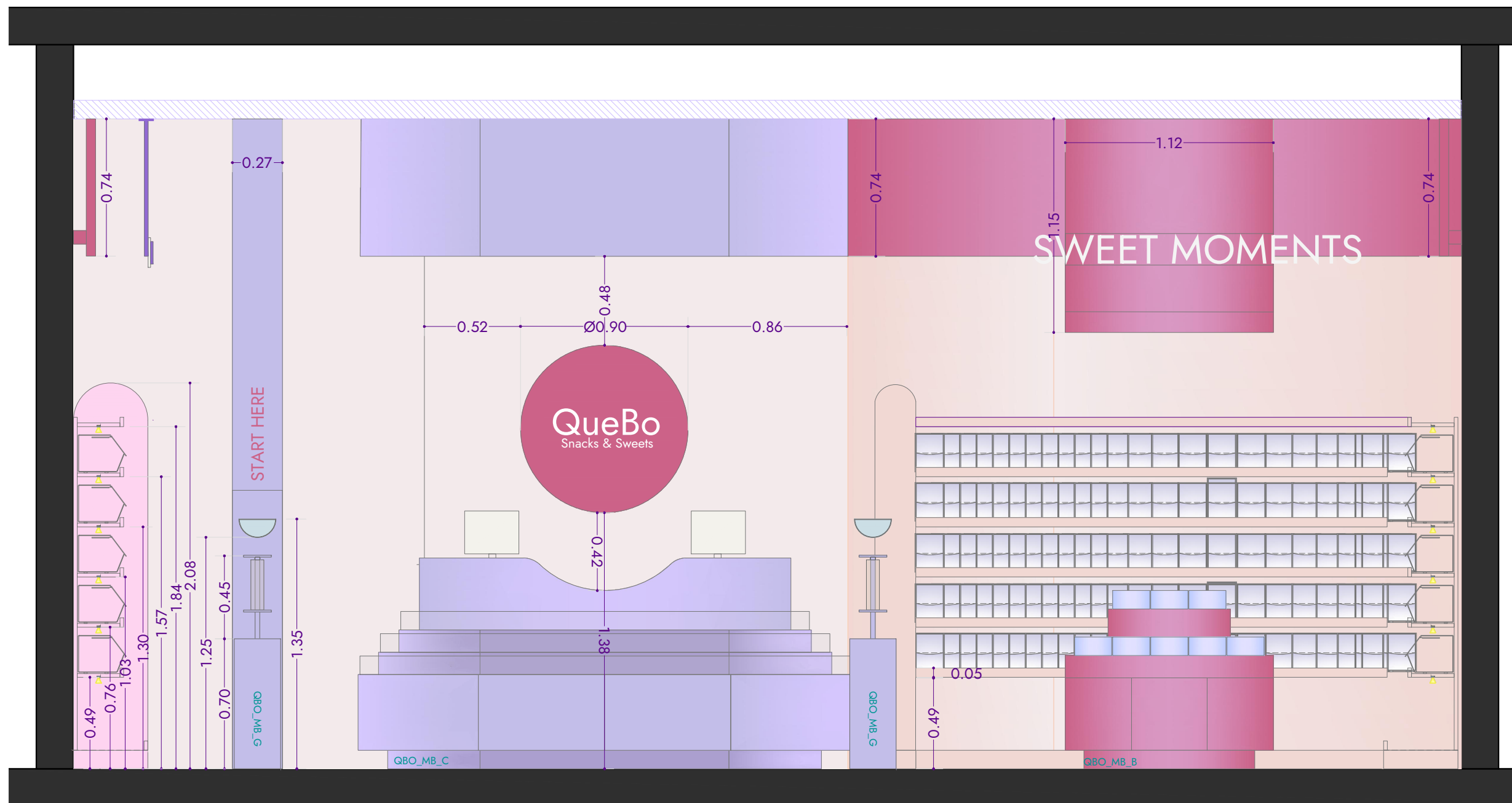

INFOS

Centro comercial L'illa
Local : 134-B
08029 - Barcelona

PROYECTO

QUE BO

PLANOS

SECCIÓN - BB'
Esc. 1:25

SC_BB'

Measurements always have to be verified by the industrial at the construction site

Célia Antunez
/ Interior Designer
Michelle Lopez
/ Architect

INSAYN
DESIGN SOCIETY

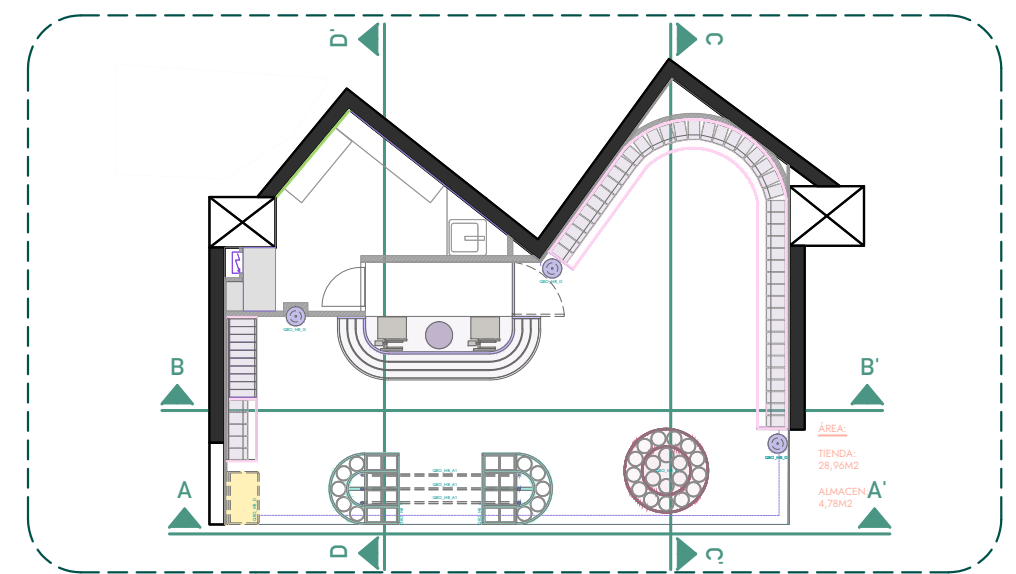
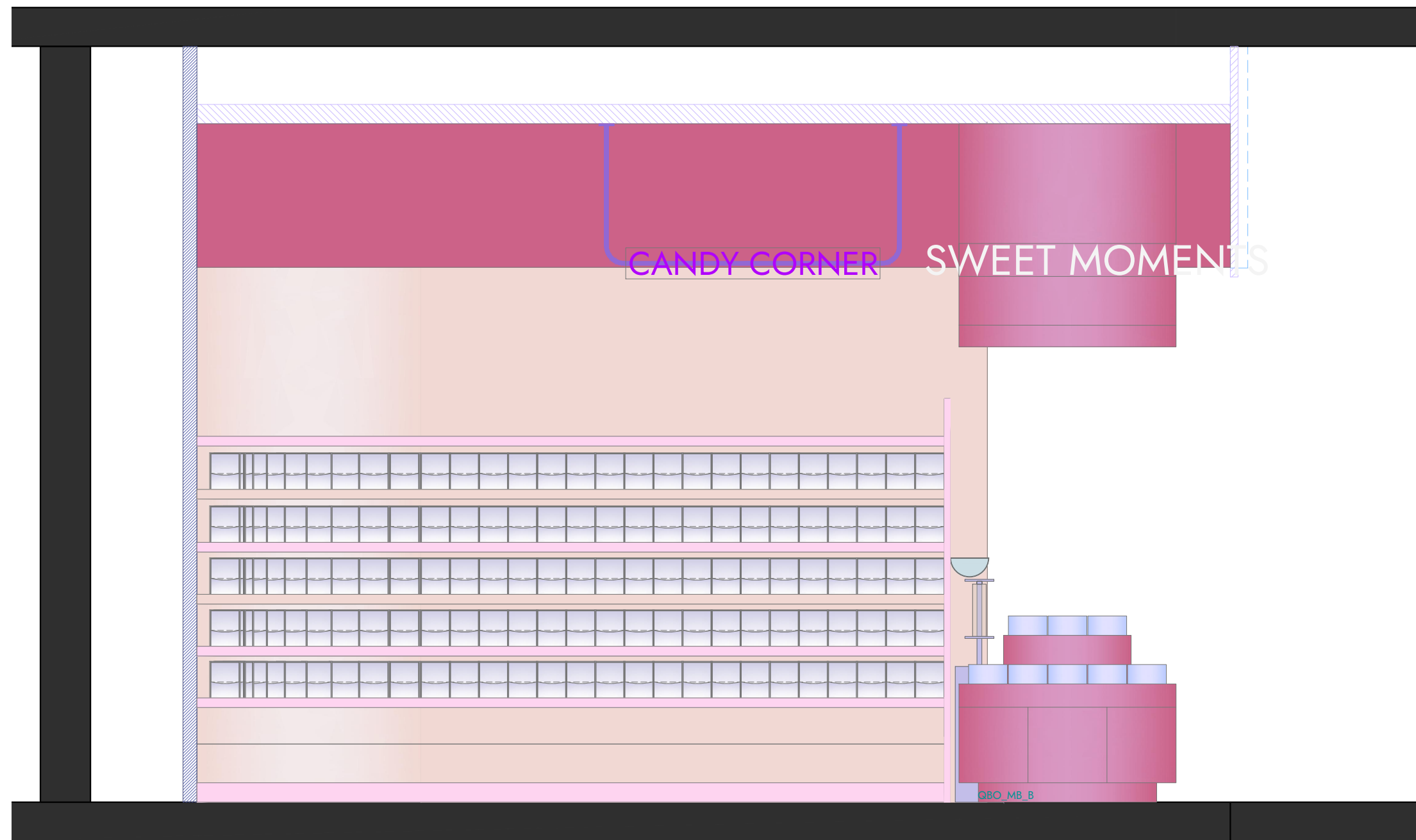

INFOS

Centro comercial L'illa
Local : 134-B
08029 - Barcelona

PROYECTO

QUE BO

PLANOS

SECCIÓN - CC'
Esc. 1:25

SC_CC'

Measurements always have to be verified by the industrial at the construction site

Célia Antunez
/ Interior Designer
Michelle Lopez
/ Architect



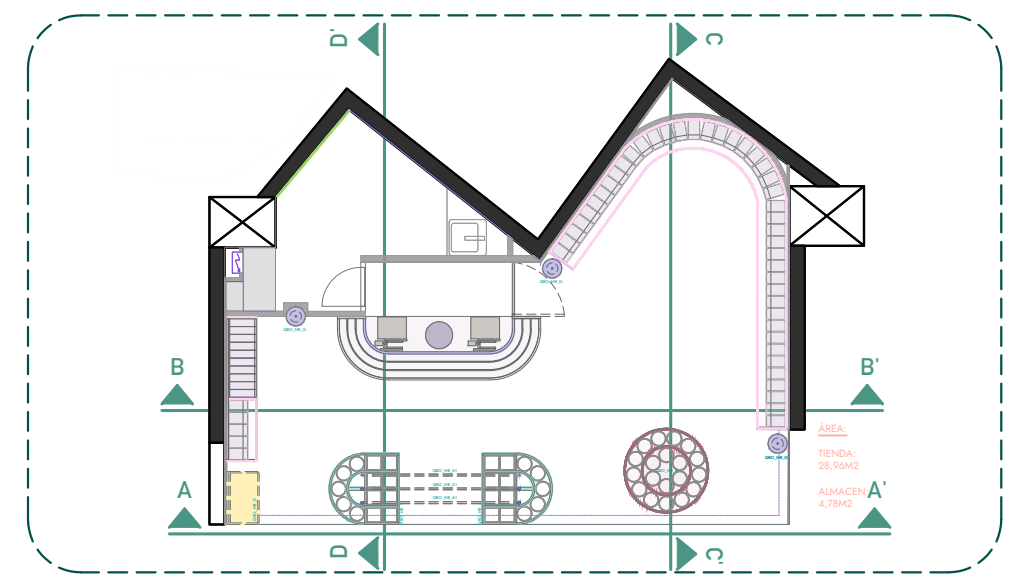
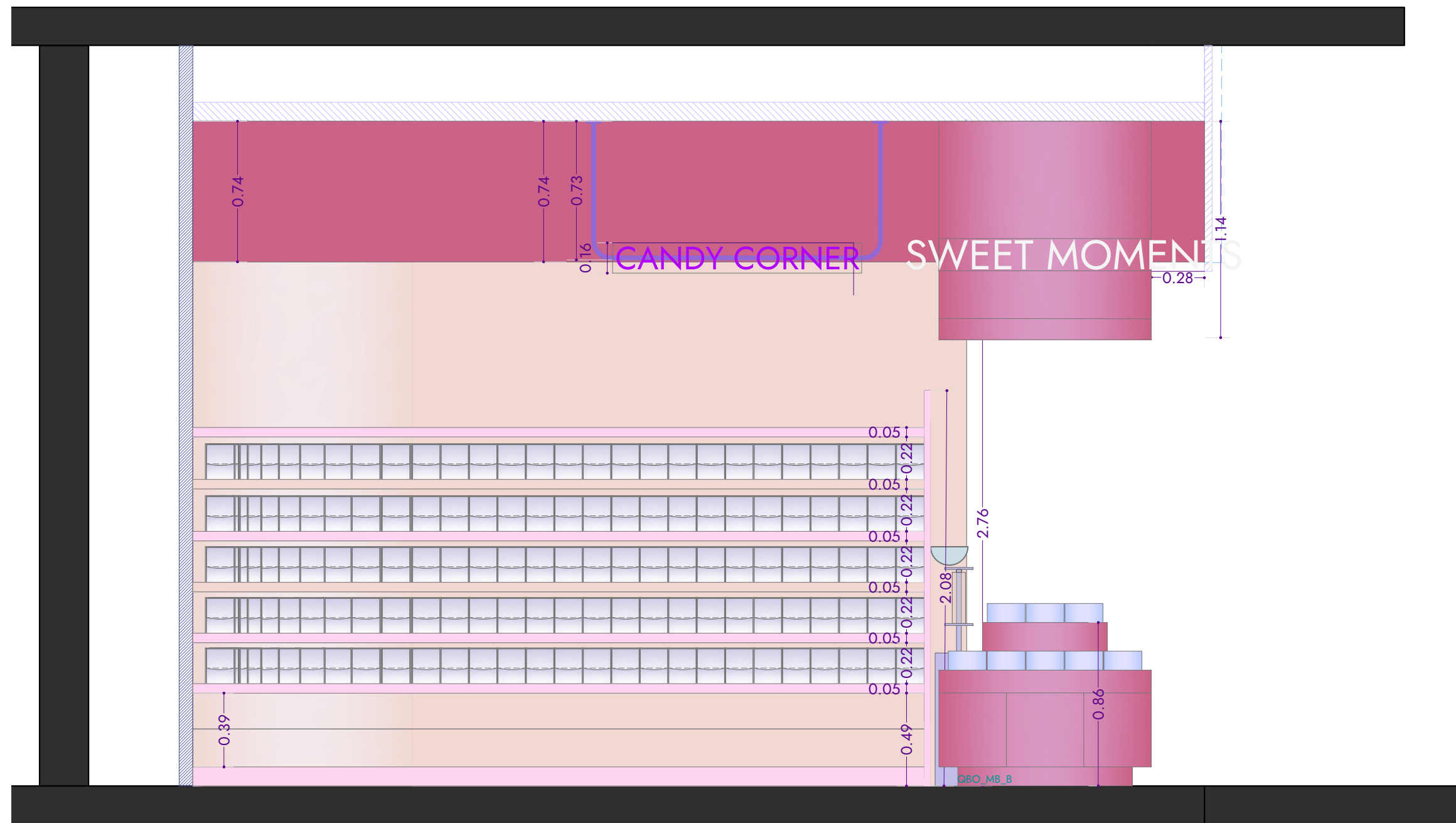

INFOS
 Centro comercial L'illa
 Local : 134-B
 08029 - Barcelona

PROYECTO
 QUE BO

PLANOS
 SECCIÓN - CC'
 Esc. 1:25

SC_CC'

Measurements always have to be verified by the industrial at the construction site

Célia Antunez
 / Interior Designer
 Michelle Lopez
 / Architect

INSAYN
 DESIGN SOCIETY

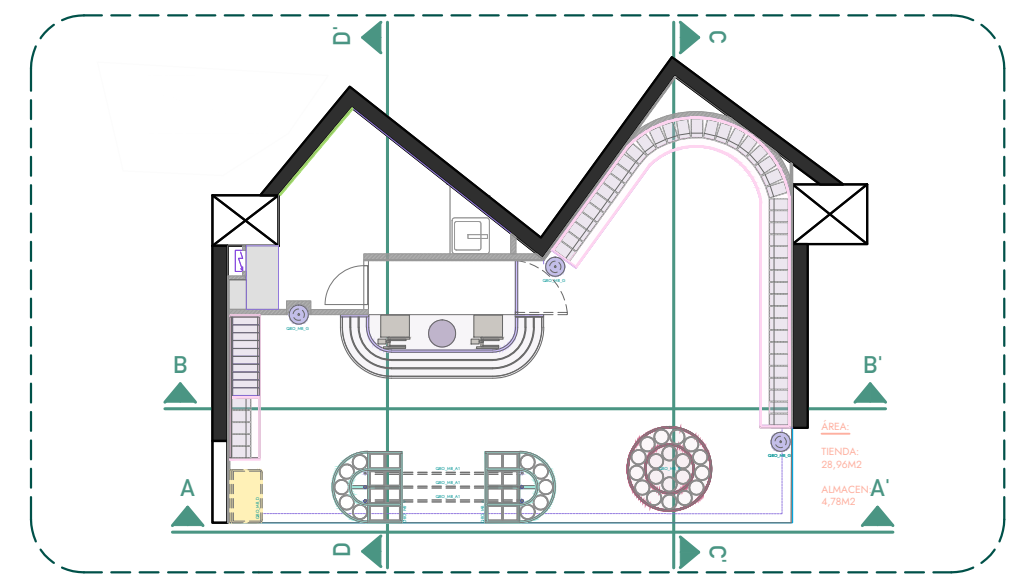
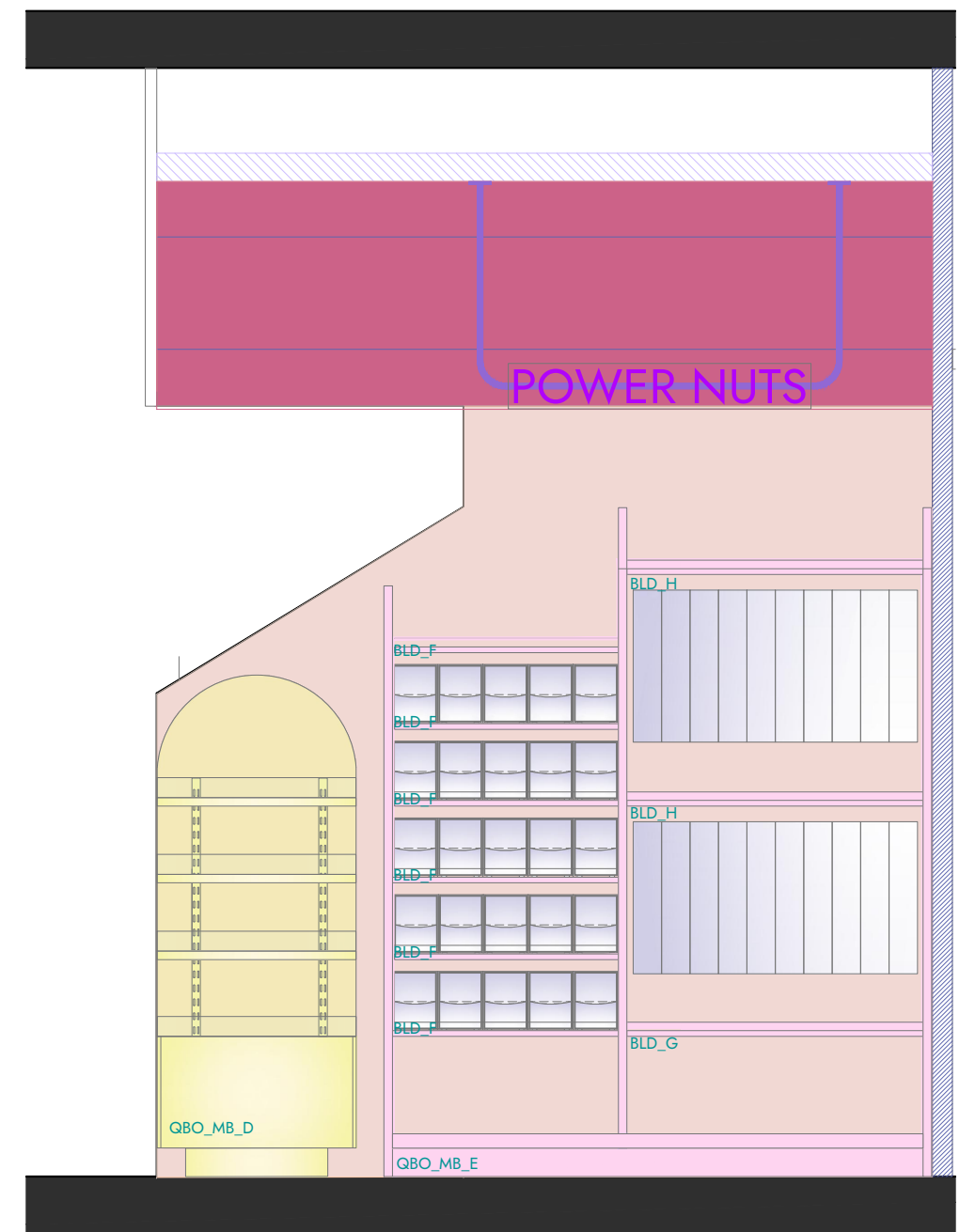
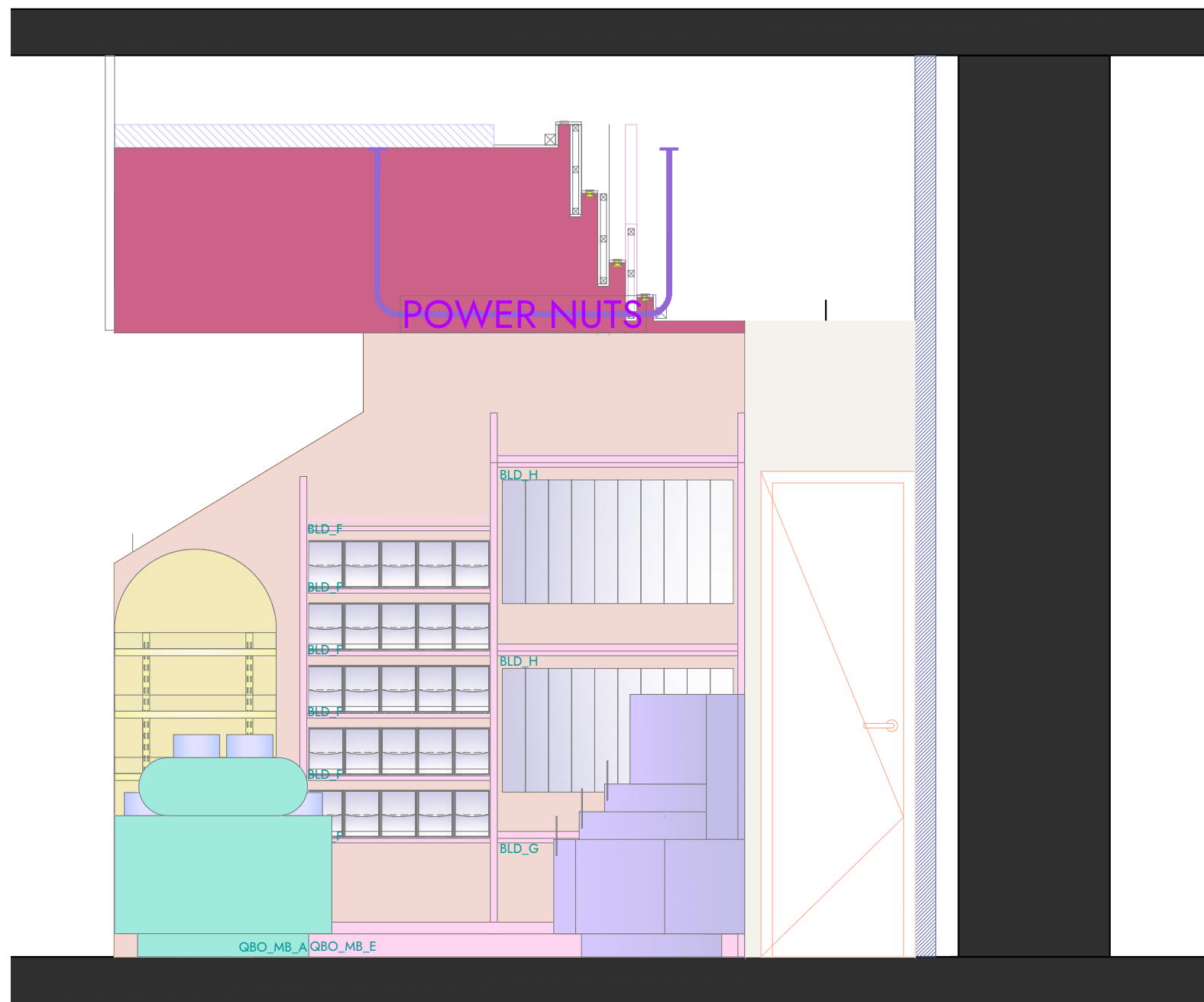

INFOS

Centro comercial L'illa
Local : 134-B
08029 - Barcelona

PROYECTO

QUE BO

PLANOS

SECCIÓN - DD'
Esc. 1:25

SC_DD'

Measurements always have to be verified by the industrial at the construction site

Célia Antunez / Interior Designer
Michelle Lopez / Architect



ESPACIOS:

- 245 URNAS
- 20 DISPENSADORES GRAVEDAD
- 50 CONTENEDORES - BARCO
- 0,95M2 EXPOSITOR - CAJA

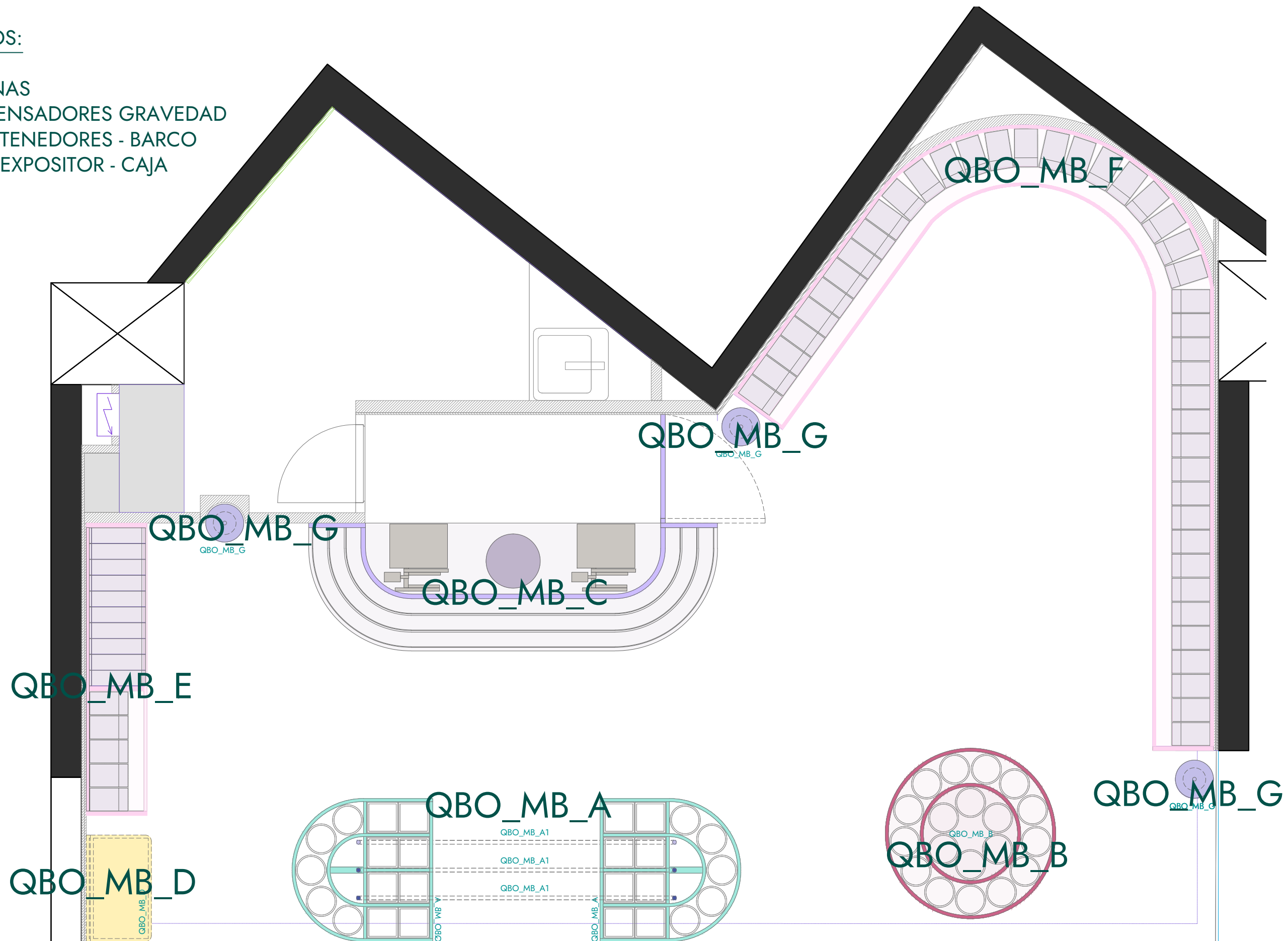

INFOS

Centro comercial L'illa
Local : 134-B
08029 - Barcelona

PROYECTO

QUE BO

PLANOS

SECCIONES - Ubiccion
Esc__1:25

SC_UB.01

Measurements always have to be verified by the industrial at the construction site

Célia Antunez / Interior Designer
Michelle Lopez / Architect

INSAY.N
DESIGN SOCIETY

QBO_MB_A

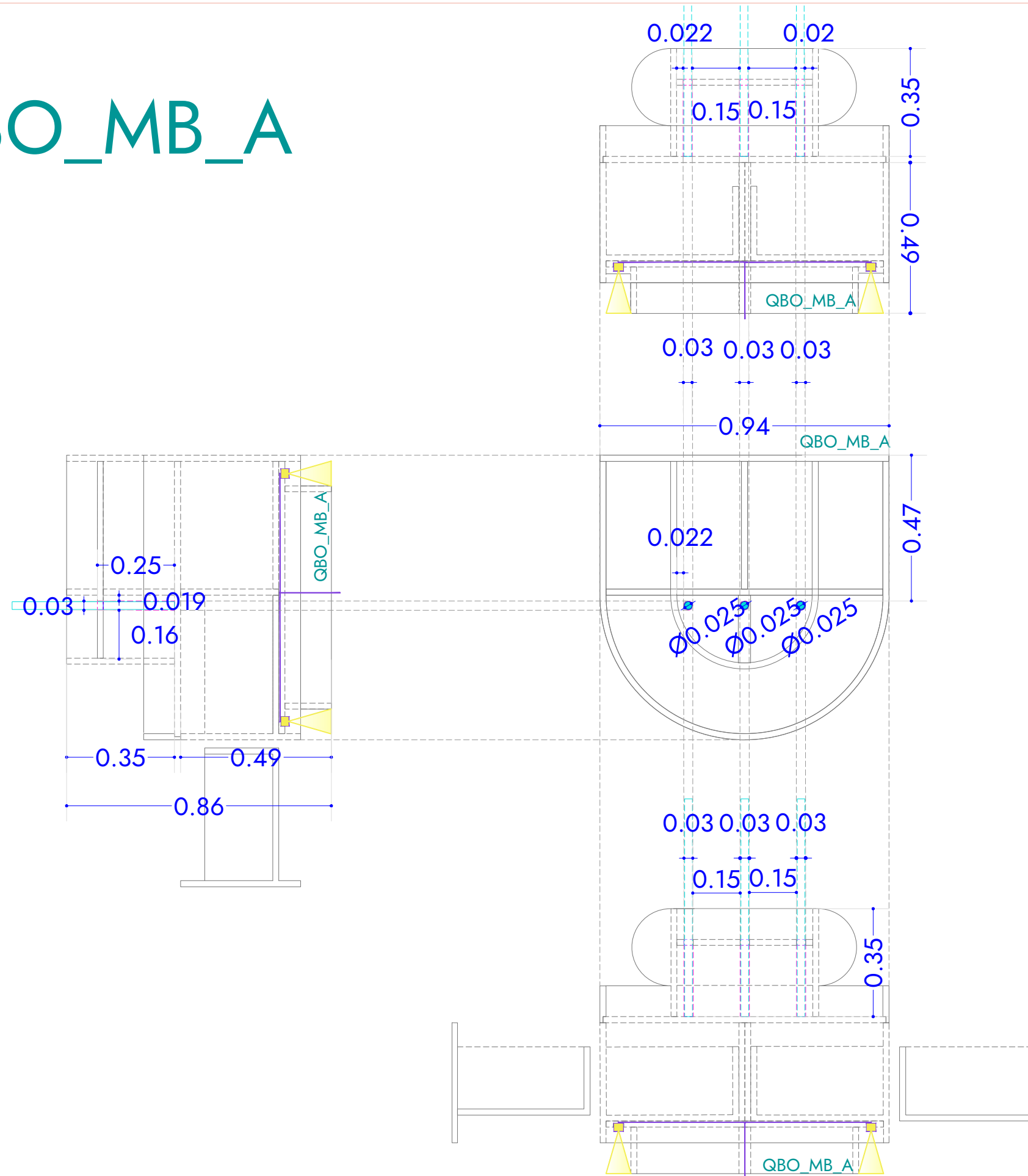

DESCRIPCIÓN

2X / QBO_MB_A: Mueble barco en DM lacado con laca de alta resistencia, almacenaje de cajoneras con rieles de alto tráfico en su parte baja y cubetas de Metacrilato en su parte superior. En todo el perímetro inferior led empotrada con chapa metálica en mueble para baño de luz en suelo. Todo el conjunto dispuesto según diseño y detalles a convenir con el fabricante.

Color NCS S 0530 - B70G

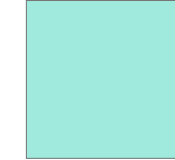

NCS S0530-B70G
R:159 G:233 B:221

IMÁGENES DE REFERENCIA

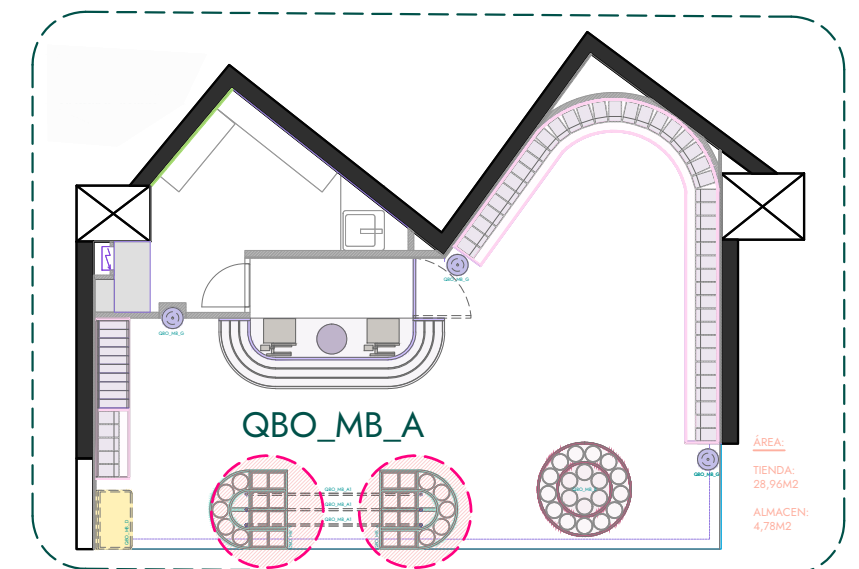

INFOS

Centro comercial L'illa
Local : 134-B
08029 - Barcelona

PROYECTO

QUE BO

PLANOS

MOBILIARIO_QBO_MB_A
Esc__1:15

QBO_MB_A

Measurements always have to be verified by the industrial at the construction site

Célia Antunez
/ Interior Designer
Michelle Lopez
/ Architect

INSAYN
DESIGN SOCIETY

DETALLE DE URNAS PARA MUEBLE QBO_MB_A

URNA CIRCULAR

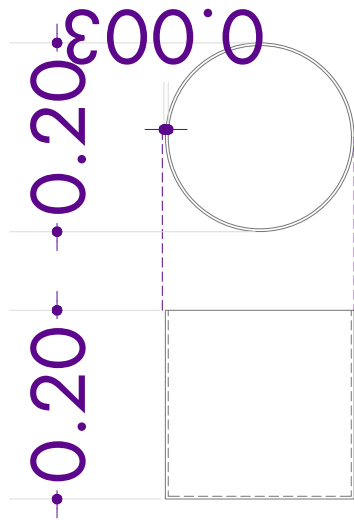

URNA CIRCULAR
TOTAL= 12 Ud.

SEPARADOR DE PRODUCTO
PARA LA URNA CIRCULAR

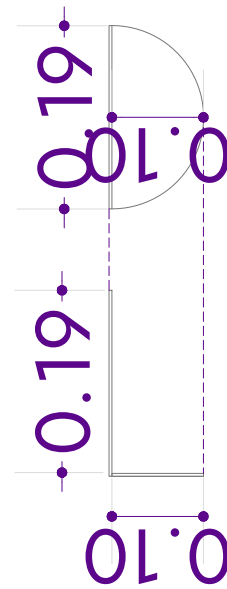

URNA CIRCULAR +
SEPARADOR DE PRODUCTO



URNA CUADRADA

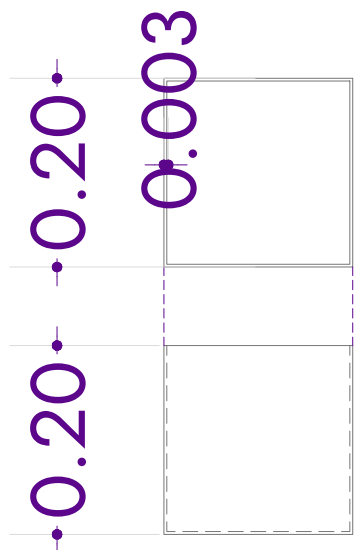

URNA CUADRADA
TOTAL= 18 Ud.

SEPARADOR DE PRODUCTO
PARA LA URNA CUADRADA

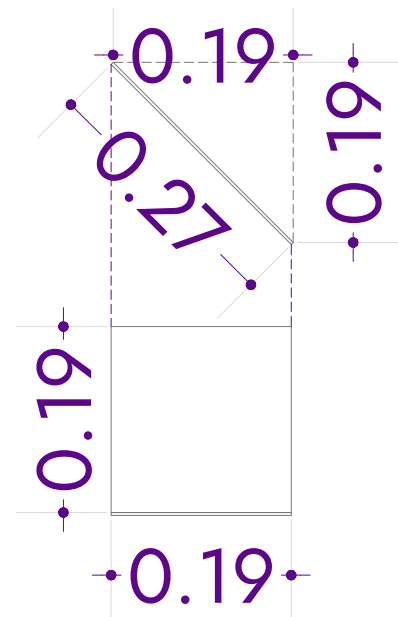

URNA CUADRADA +
SEPARADOR DE PRODUCTO

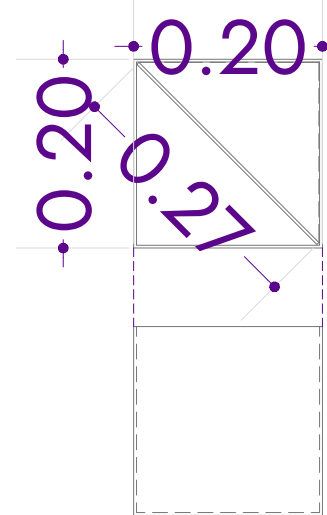

DESCRIPCION

1X / RTL_E: Letrero retroiluminado, que bordea la circunferencia del pladur.

1X / QBO_SÑL_A: Cajas metálicas con información retroiluminada, cable de electricidad pasa por el interior del tubo metálico el cuál es el que sujeta la caja.

En el centro de la caja, se ubica un bolsillo para meter información en papel metacrilato para ingresar publicidad de temporada.

Todo el conjunto dispuesto según diseño y detalles a convenir con el fabricante.

Color marco: **A DEFINIR.**

1X / QBO_SÑL_B: Cajas metálicas con información retroiluminada, cable de electricidad pasa por el interior del tubo metálico el cuál es el que sujeta la caja.

Todo el conjunto dispuesto según diseño y detalles a convenir con el fabricante.

Color marco: **A DEFINIR**

1X / QBO_MB_I: Ruleta fabricada en DM lacado con laca de alta resistencia con mecanismo para que gire en el centro.

Marco circular para ruleta, fabricado en DM lacado con laca de alta resistencia.

Flecha de DM lacado de alta resistencia con tubo metálico para separación de pared. Se instala sobre pladur.

Todo el conjunto dispuesto según diseño y detalles a convenir con el fabricante.

Color **TRANSPARENTE**

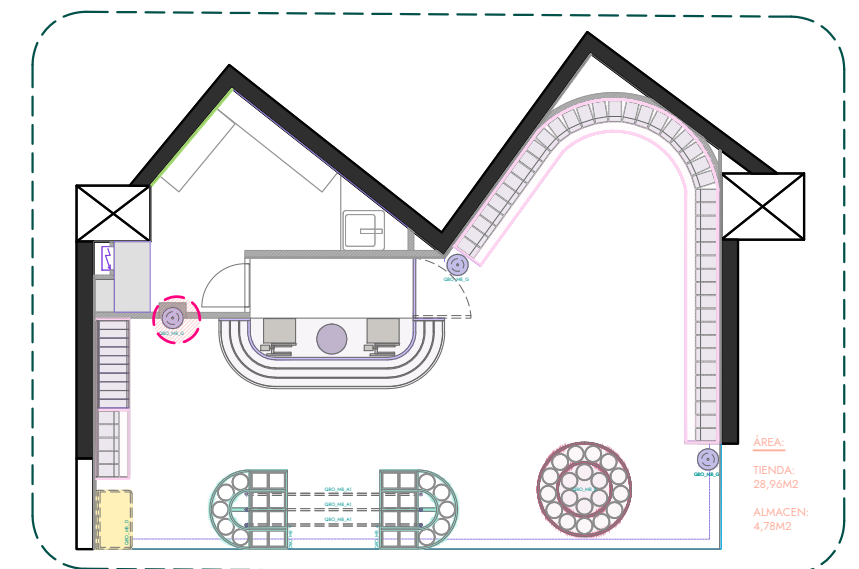

INFOS

Centro comercial L'illa
Local : 134-B
08029 - Barcelona

PROYECTO

QUE BO

PLANOS

MOBILIARIO_QBO_MTL
Esc__1:15

QBO_MTL

Measurements always have to be verified by the industrial at the construction site

Célia Antunez
/ Interior Designer
Michelle Lopez
/ Architect

INSAYN
DESIGN SOCIETY

QBO_MB_A1

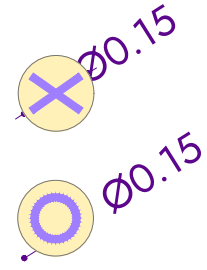
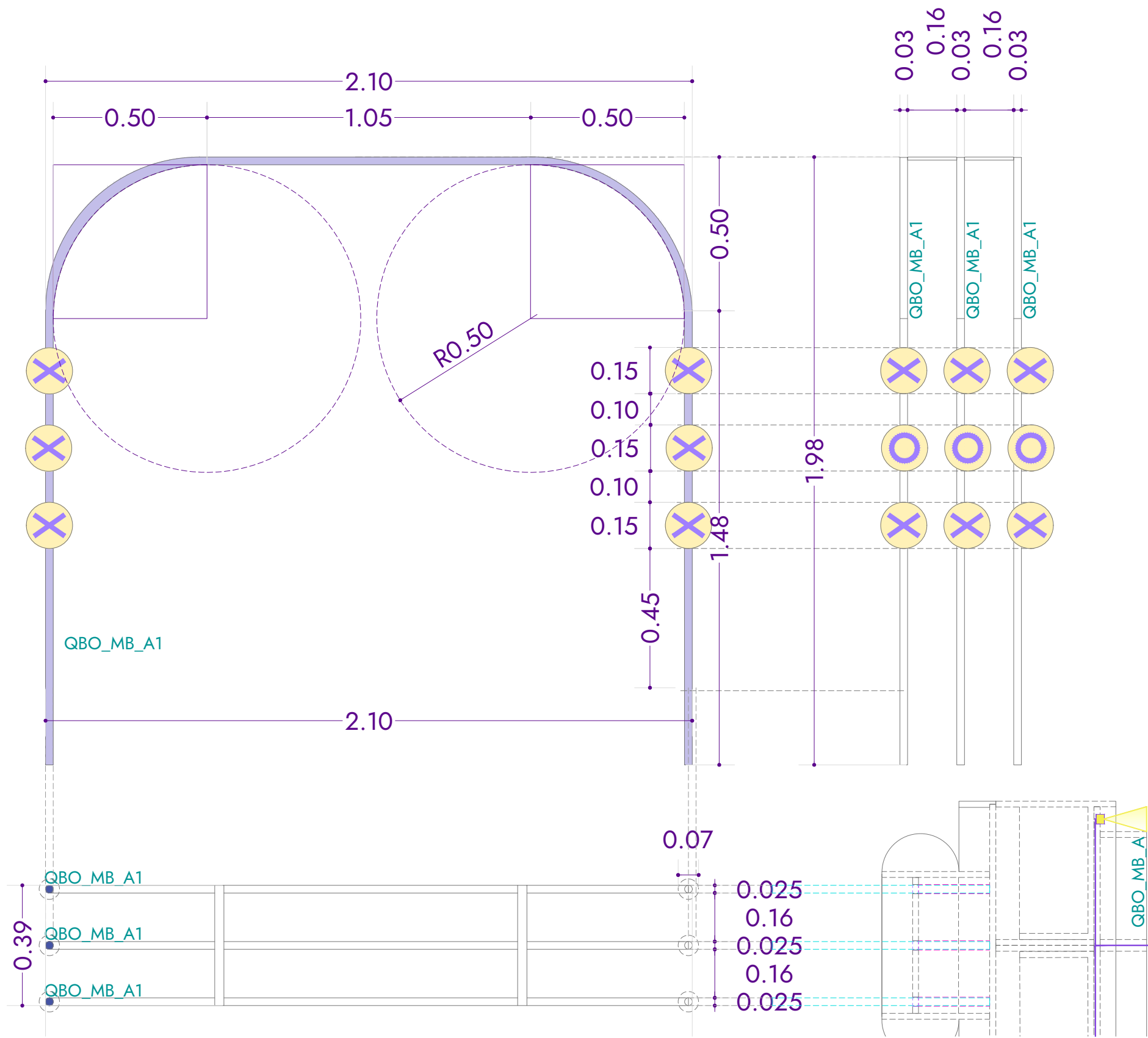

DESCRIPCION

QBO_MB_A1: Conjunto de tubos metálicos lacados con laca de alta resistencia, con 18 esferas de 15cm de diámetro, con posibilidad de rotacion en su propio eje para juego de tres en raya. Anclado en mueble QBO_MB_A de DM. Preveer anclaje de alta seguridad para que quede asegurado a mueble.

Color NCS S 1030 - R60B NCS S 0520 - Y



NCS S1030-R60B
R:195 G:190 B:233



NCS S0520-Y
R:255 G:241 B:183

Todo el conjunto dispuesto según diseño y detalles a convenir con el fabricante.

IMÁGENES DE REFERENCIA

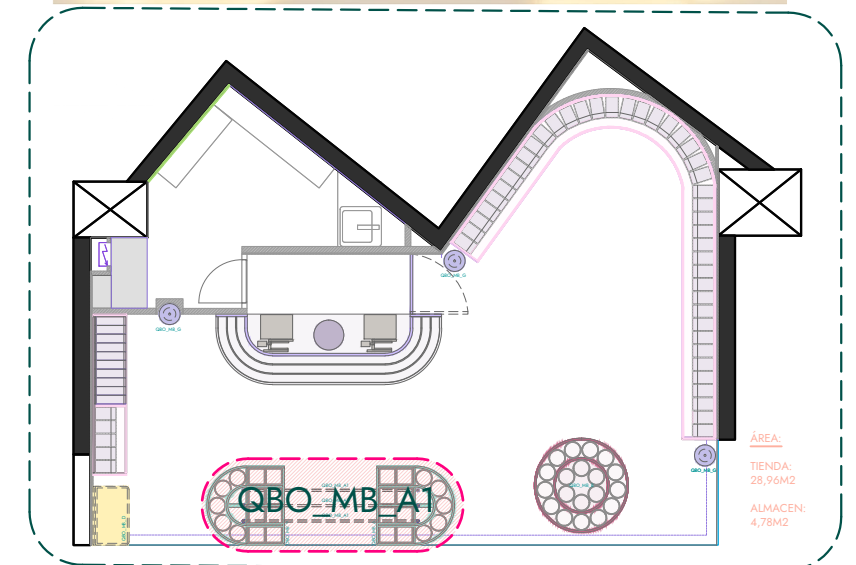

INFOS

Centro comercial L'illa
Local : 134-B
08029 - Barcelona

PROYECTO

QUE BO

PLANOS

MOBILIARIO_QBO_MB_A
Esc__1:15

QBO_MB_A1

Measurements always have to be verified by the industrial at the construction site

Célia Antunez
/ Interior Designer
Michelle Lopez
/ Architect

INSAYN
DESIGN SOCIETY

QBO_MB_A + QBO_MB_A1

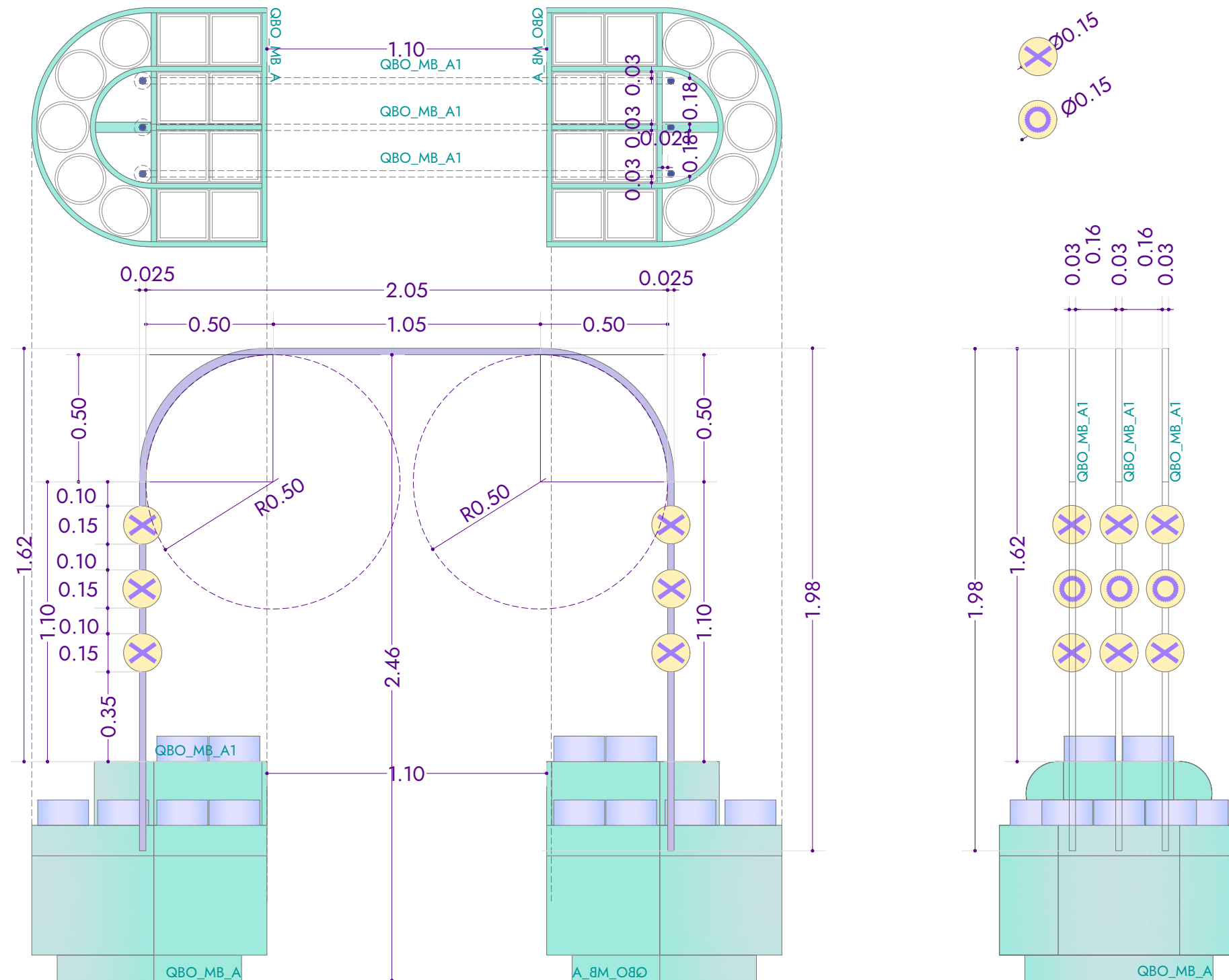

DESCRIPCION

2X / QBO_MB_A: Mueble barco en DM lacado con laca de alta resistencia, almacenaje de cajoneras con rieles de alto tráfico en su parte baja y cubetas de Metacrilato en su parte superior. En todo el perímetro inferior led empotrada con chapa metálica en mueble para baño de luz en suelo.

Color NCS S 0530-B70G S 1030R60B S 0520-Y

3X / QBO_MB_A1: Tubo metálico lacado con laca de alta resistencia, con 18 esferas de madera a cada lado con posibilidad de movimiento para juego de tres en raya. Anclado en mueble QBO_MB_A de DM. Prever anclaje de alta seguridad para que quede asegurado a mueble.

16 URNAS CUADRADAS: Urnas fabricadas en metacrilato con separador de producto en el mismo material como se muestra en detalle para cada una.

10 URNAS CIRCULARES: Urnas fabricadas en metacrilato con separador de producto en el mismo material como se muestra en detalle para cada una

Color

Todo el conjunto dispuesto según diseño y detalles a convenir con el fabricante.

IMÁGENES DE REFERENCIA

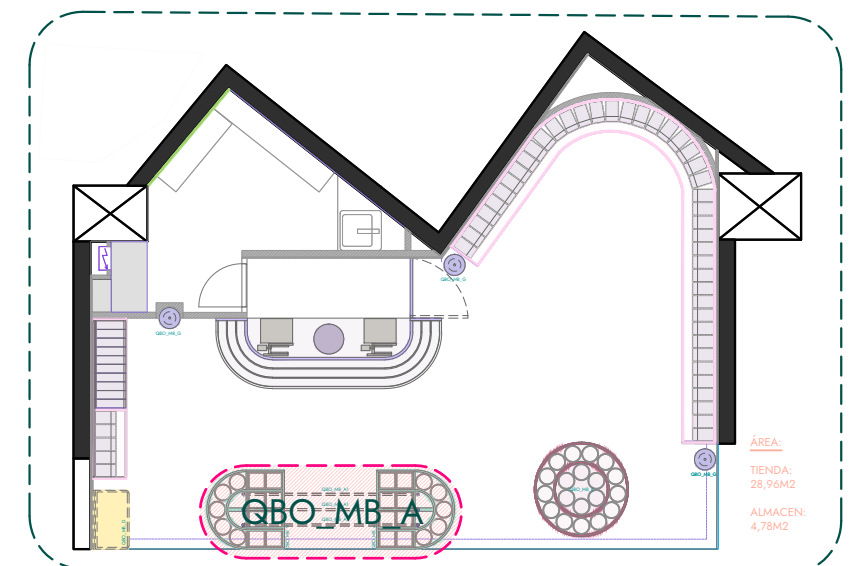

INFOS

Centro comercial L'illa
Local : 134-B
08029 - Barcelona

PROYECTO

QUE BO

PLANOS

MOBILIARIO_QBO_MB_A
Esc__1:15

QBO_MB_A

Measurements always have to be verified by the industrial at the construction site

Célia Antunez
/ Interior Designer
Michelle Lopez
/ Architect

INSAYN
DESIGN SOCIETY

QBO_MB_A + QBO_MB_A1

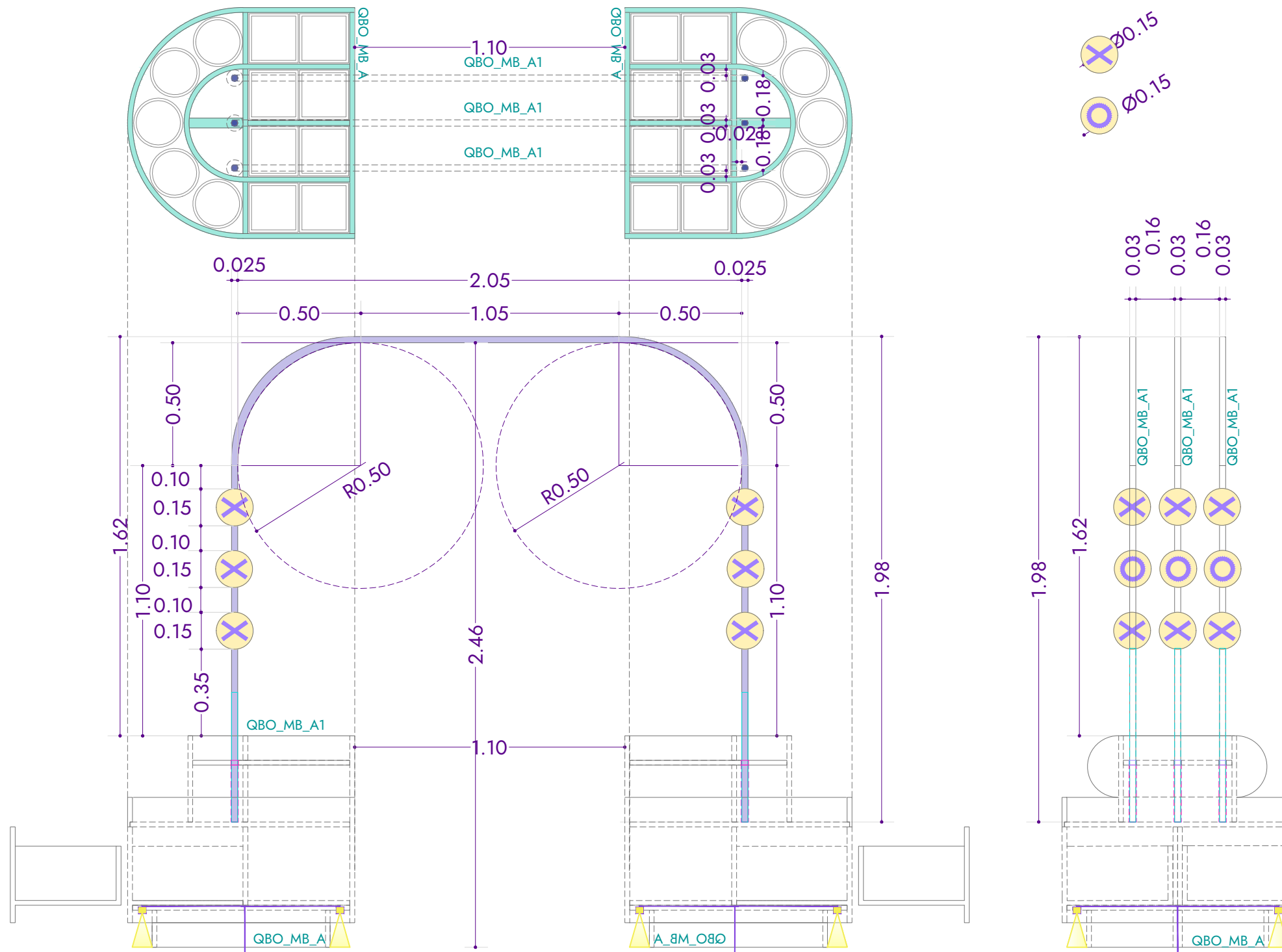

DESCRIPCION

2X / QBO_MB_A: Mueble barco en DM lacado con laca de alta resistencia, almacenaje de cajoneras con rieles de alto tráfico en su parte baja y cubetas de Metacrilato en su parte superior. En todo el perímetro inferior led empotrada con chapa metálica en mueble para baño de luz en suelo.

Color NCS S 0530-B70G S 1030R60B S 0520-Y

3X / QBO_MB_A1: Tubo metálico lacado con laca de alta resistencia, con 18 esferas de madera a cada lado con posibilidad de movimiento para juego de tres en raya. Anclado en mueble QBO_MB_A de DM. Prever anclaje de alta seguridad para que quede asegurado a mueble.

16 URNAS CUADRADAS: Urnas fabricadas en metacrilato con separador de producto en el mismo material como se muestra en detalle para cada una.

10 URNAS CIRCULARES: Urnas fabricadas en metacrilato con separador de producto en el mismo material como se muestra en detalle para cada una

Color

Todo el conjunto dispuesto según diseño y detalles a convenir con el fabricante.

IMÁGENES DE REFERENCIA

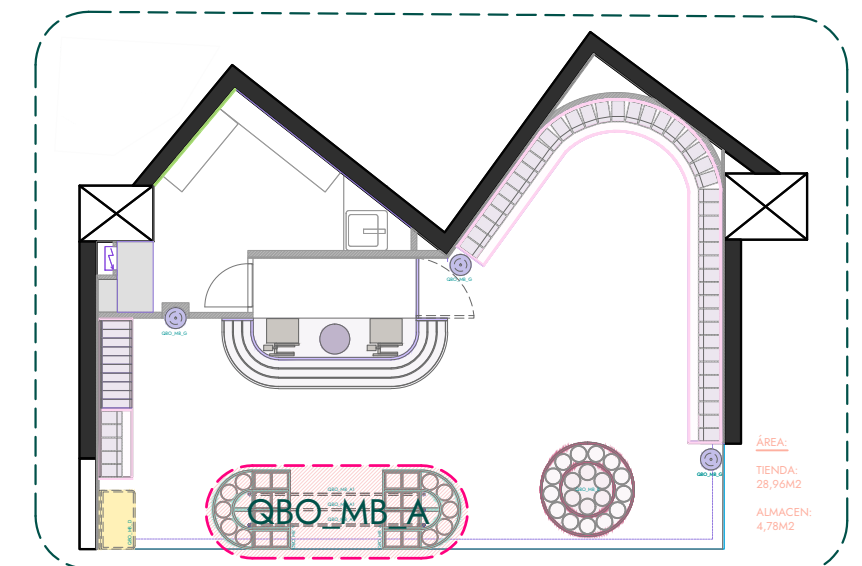

INFOS

Centro comercial L'illa
Local : 134-B
08029 - Barcelona

PROYECTO

QUE BO

PLANOS

MOBILIARIO_QBO_MB_A
Esc__1:15

QBO_MB_A

Measurements always have to be verified by the industrial at the construction site

Célia Antunez
/ Interior Designer
Michelle Lopez
/ Architect

INSAYN
DESIGN SOCIETY

DETALLE DE URNAS PARA MUEBLE QBO_MB_A

URNA CIRCULAR

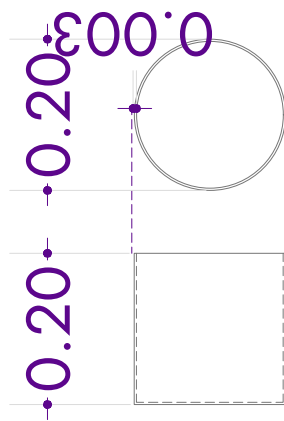

SEPARADOR DE PRODUCTO PARA LA URNA CIRCULAR

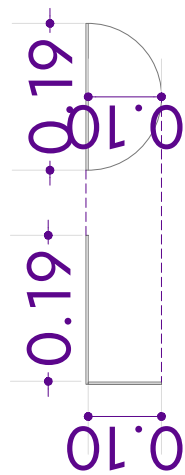

URNA CIRCULAR + SEPARADOR DE PRODUCTO

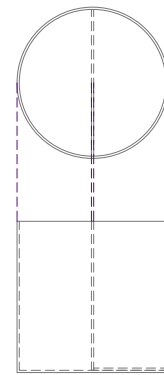

URNA CUADRADA

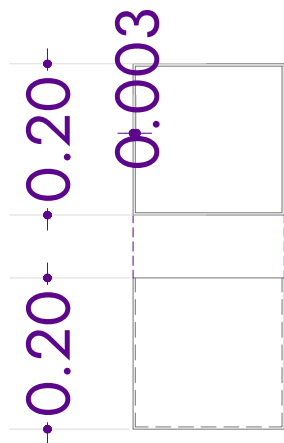

SEPARADOR DE PRODUCTO PARA LA URNA CUADRADA

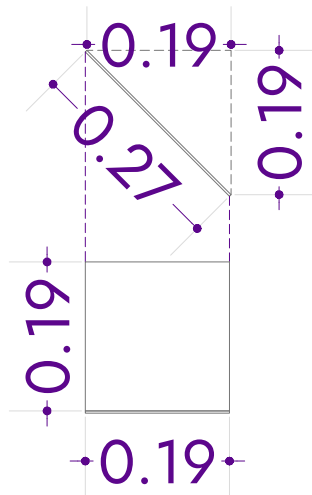

URNA CUADRADA + SEPARADOR DE PRODUCTO

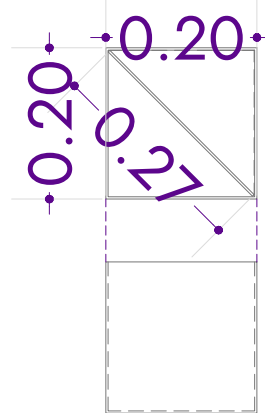

DESCRIPCION

URNAS METACRILATO PARA MUEBLE QBO_MB_A1:

16 URNAS CUADRADAS: Urnas fabricadas en metacrilato con separador de producto en el mismo material como se muestra en detalle para cada una.

10 URNAS CIRCULARES: Urnas fabricadas en metacrilato con separador de producto en el mismo material como se muestra en detalle para cada una.

Color **Transparente**

Todo el conjunto dispuesto según diseño y detalles a convenir con el fabricante.

IMÁGENES DE REFERENCIA

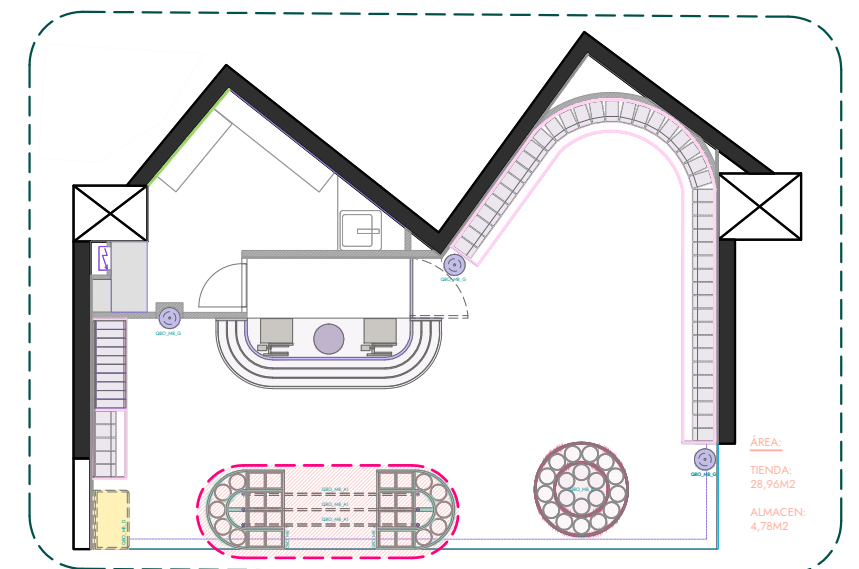

INFOS

Centro comercial L'illa
Local : 134-B
08029 - Barcelona

PROYECTO

QUE BO

PLANOS

Urnas_QBO_MB_A
Esc__1:10

QBO_MB_A

Measurements always have to be verified by the industrial at the construction site

Célia Antunez
/ Interior Designer
Michelle Lopez
/ Architect

INSAYN
DESIGN SOCIETY

QBO_MB_B

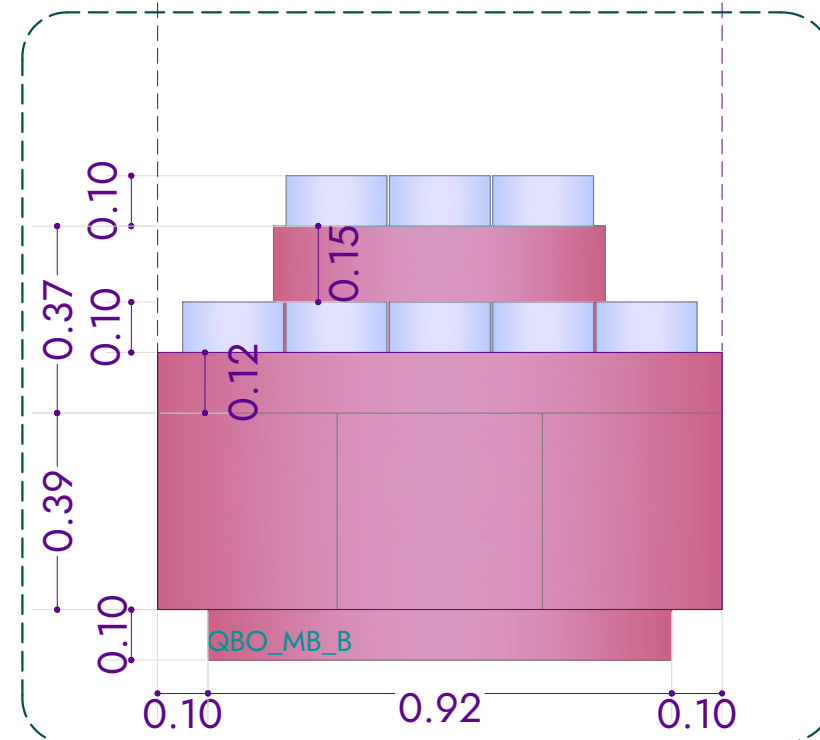
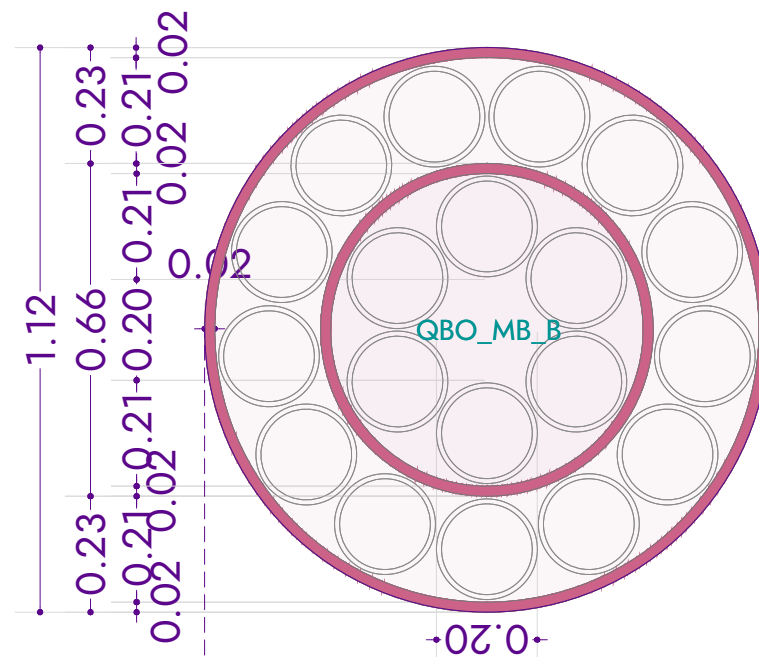

DESCRIPCIÓN

1X / QBO_MB_B: Mueble barco en DM lacado con laca de alta resistencia, almacenaje de cajoneras con rieles de alto tráfico en su parte baja y Urnas de Metacrilato circular en su parte superior. En su parte alta cuenta con un diseño cilíndrico en metacrilato para colocación de tubo de luz fluorescente. En todo el perímetro inferior led empotrada con chapa metálica en mueble para baño de luz en suelo.

10 URNAS CIRCULARES: Urnas fabricadas en metacrilato con separador de producto en el mismo material como se muestra en detalle para cada una

Todo el conjunto dispuesto según diseño y detalles a convenir con el fabricante.

Color

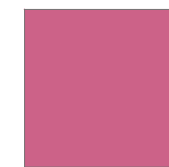

NCS S2050-R20B
R:204 G:98 B:136

IMÁGENES DE REFERENCIA

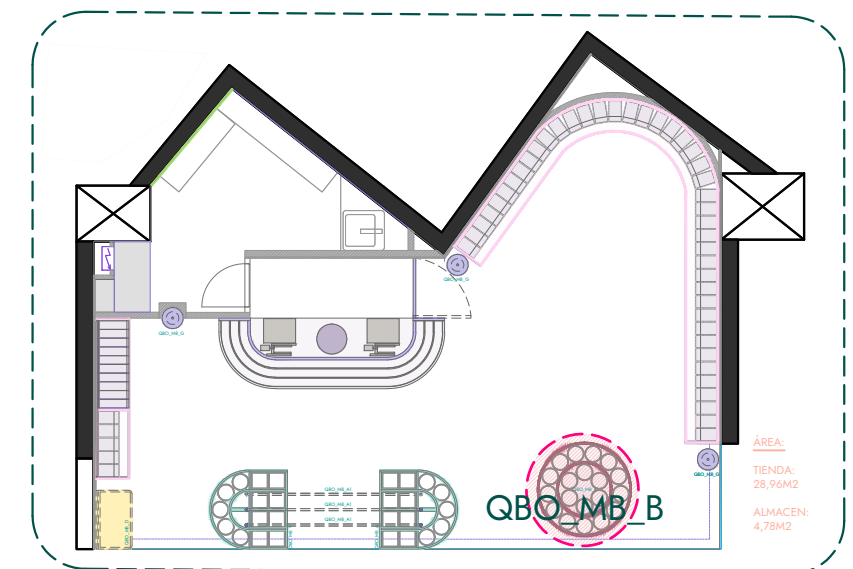

INFOS

Centro comercial L'illa
Local : 134-B
08029 - Barcelona

PROYECTO

QUE BO

PLANOS

MOBILIARIO_QBO_MB_B
Esc__1:15

QBO_MB_B

Measurements always have to be verified by the industrial at the construction site

Célia Antunez
/ Interior Designer
Michelle Lopez
/ Architect

INSAYN
DESIGN SOCIETY

QBO_MB_B

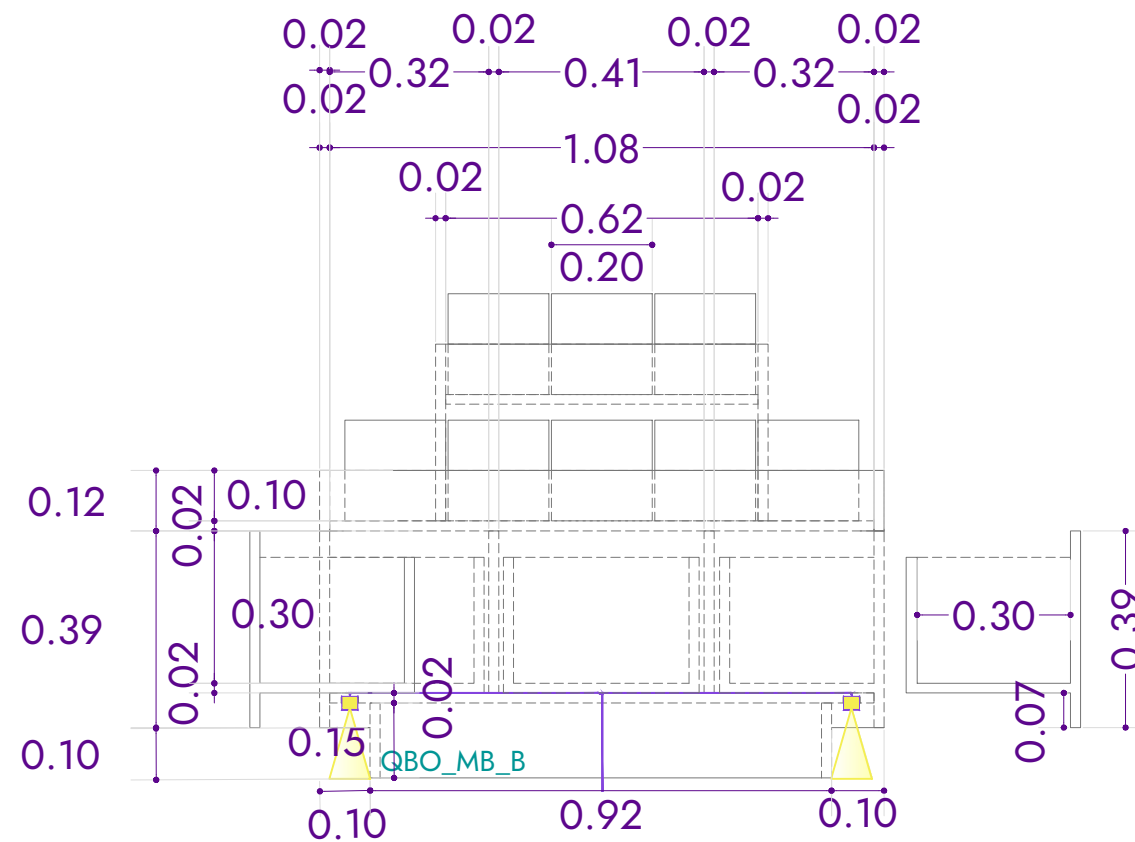
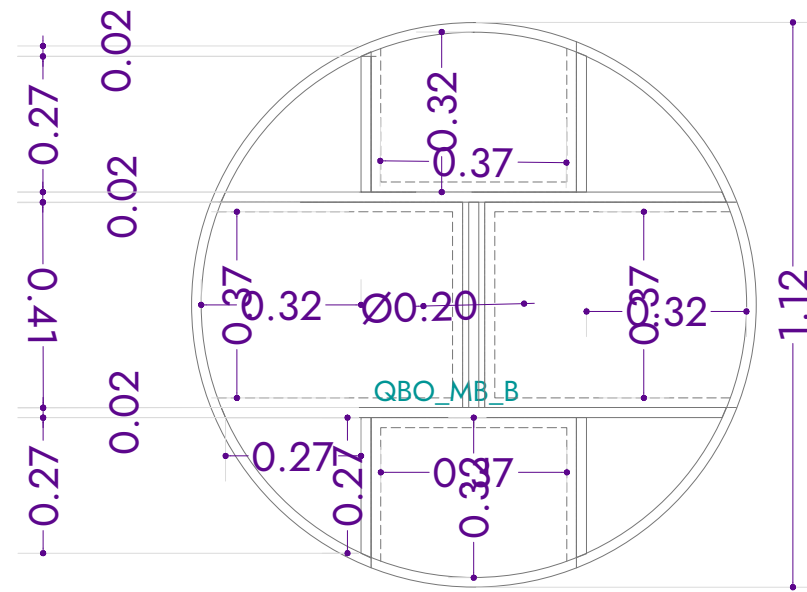

DESCRIPCION

1X / QBO_MB_B: Mueble barco en DM lacado con laca de alta resistencia, almacenaje de cajoneras con rieles de alto tráfico en su parte baja y Urnas de Metacrilato circular en su parte superior. En su parte alta cuenta con un diseño cilindrico en metacrilato para colocación de tubo de luz fluorescente. En todo el perímetro inferior led empotrada con chapa metálica en mueble para baño de luz en suelo.

10 URNAS CIRCULARES: Urnas fabricadas en metacrilato con separador de producto en el mismo material como se muestra en detalle para cada una

Todo el conjunto dispuesto según diseño y detalles a convenir con el fabricante.

Color

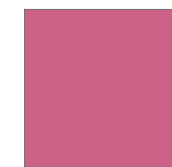

NCS S2050-R20B
R:204 G:98 B:136

IMÁGENES DE REFERENCIA

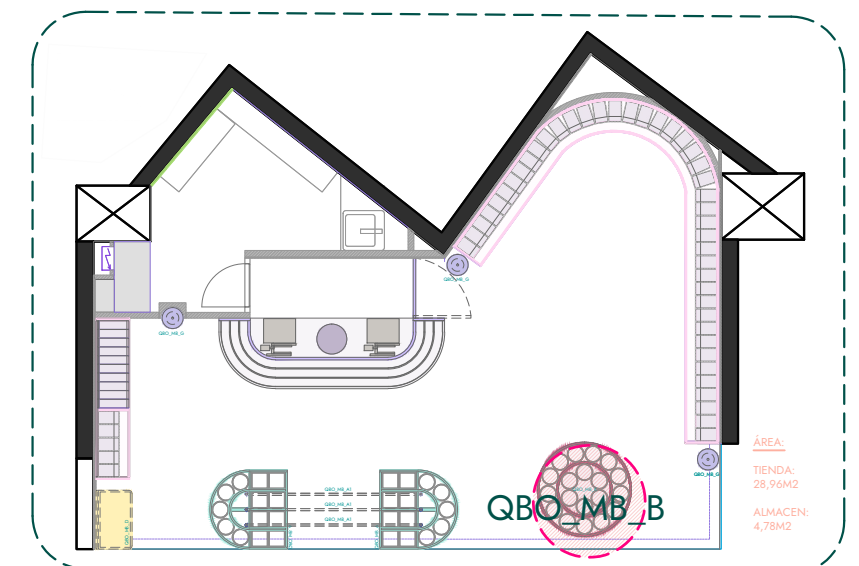

INFOS

Centro comercial L'illa
Local : 134-B
08029 - Barcelona

PROYECTO

QUE BO

PLANOS

MOBILIARIO_QBO_MB_B
Esc__1:15

QBO_MB_B

Measurements always have to be verified by the industrial at the construction site

Célia Antunez
/ Interior Designer
Michelle Lopez
/ Architect

INSAYN
DESIGN SOCIETY

DETALLE DE URNA PARA MUEBLE QBO_MB_B



DESCRIPCION

10 URNAS CIRCULARES PARA MUEBLE QBO_MB_B: Urnas fabricadas en metacrilato con separador de producto en el mismo material como se muestra en detalle para cada una. Todo el conjunto dispuesto según diseño y detalles a convenir con el fabricante.

Color **TRANSPARENTE**

IMÁGENES DE REFERENCIA

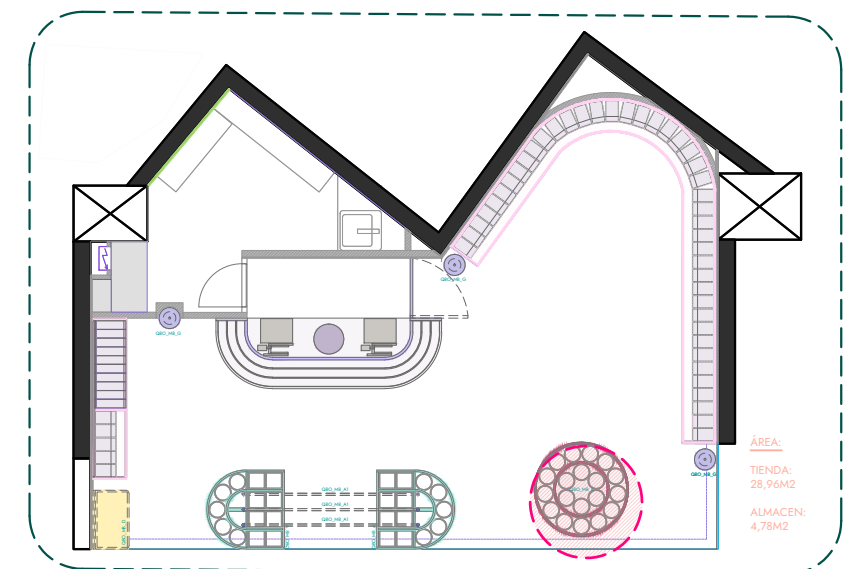

INFOS

Centro comercial L'illa
Local : 134-B
08029 - Barcelona

PROYECTO

QUE BO

PLANOS

Urna_QBO_MB_B
Esc__1:10

QBO_MB_B

Measurements always have to be verified by the industrial at the construction site

Célia Antunez
/ Interior Designer
Michelle Lopez
/ Architect

INSAYN
DESIGN SOCIETY

QBO_MB_C

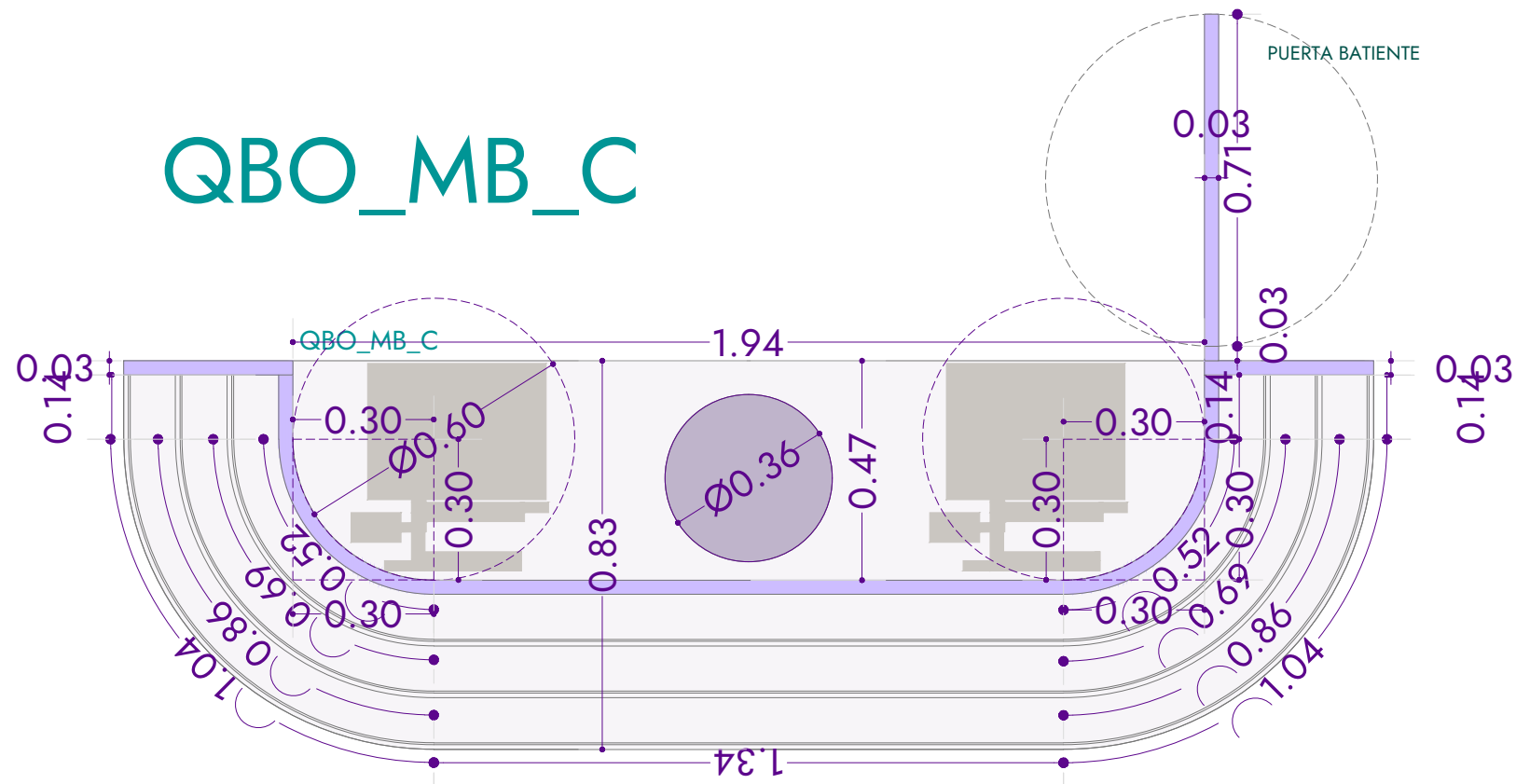

QBO_MB_C FRONTAL

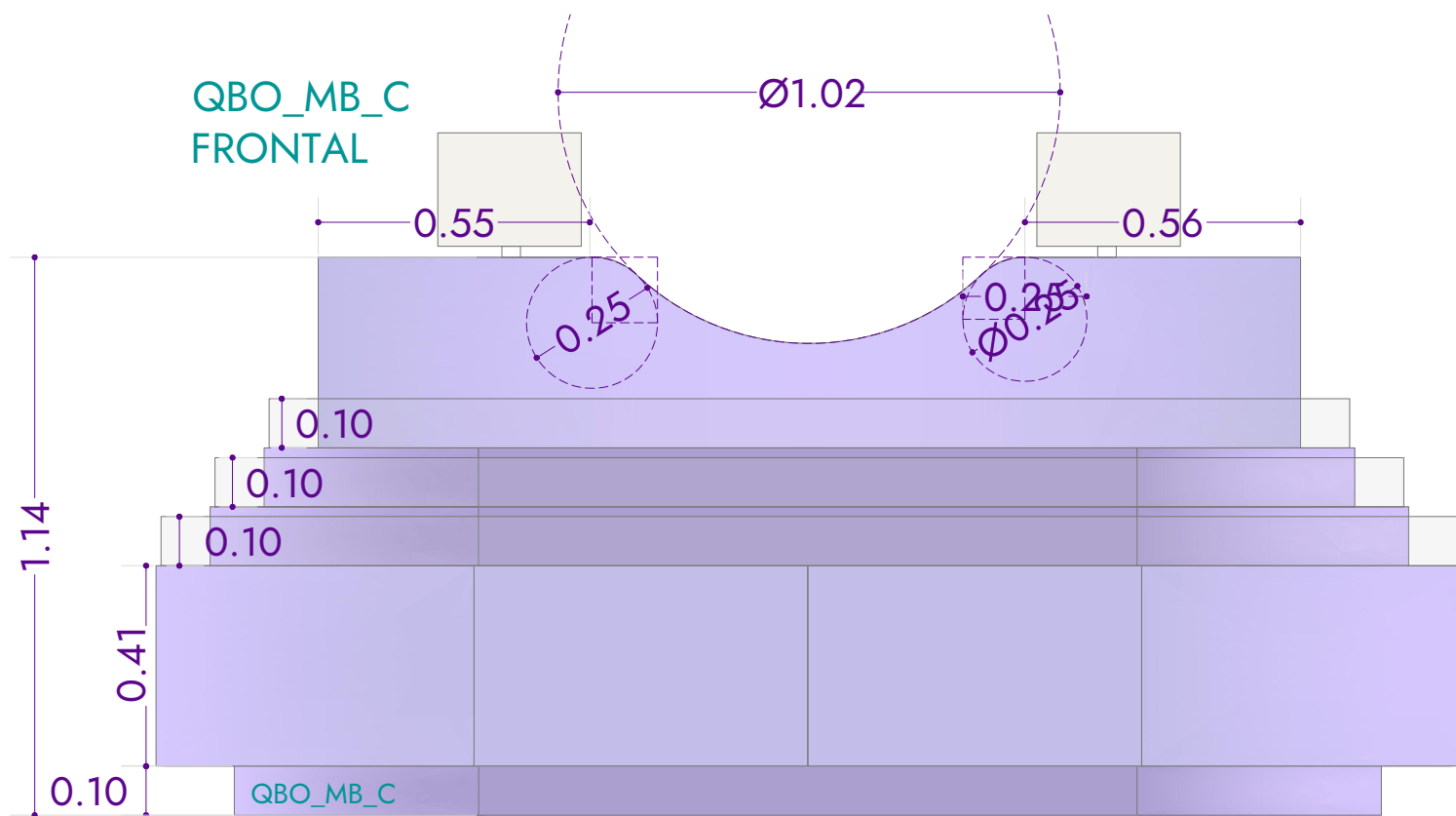

DESCRIPCIÓN

1X / QBO_MB_C: Mueble de caja en DM lacado con laca de alta resistencia, almacenaje de cajoneras con rieles de alto tráfico en su parte baja y borde frontal fabricado en Metacrilato curvo, anclado a mueble. En todo el perímetro inferior, led empotrada con chapa metálica en mueble para baño de luz en suelo. Todo el conjunto dispuesto según diseño y detalles a convenir con el fabricante.

Color NCS 1030 - R60B

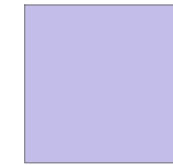

NCS S1030-R60B
R:195 G:190 B:233

IMÁGENES DE REFERENCIA

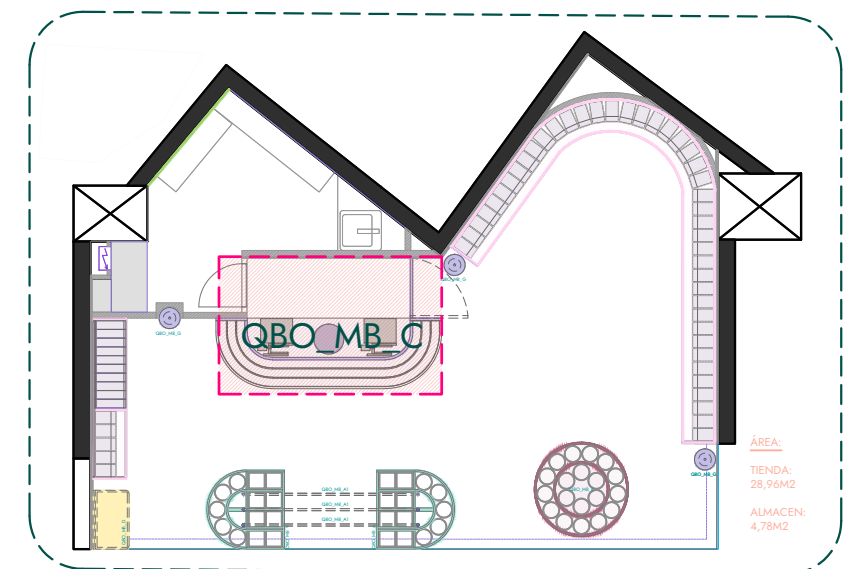

INFOS

Centro comercial L'illa
Local : 134-B
08029 - Barcelona

PROYECTO

QUE BO

PLANOS

MOBILIARIO_QBO_MB_C
Esc__1:15

QBO_MB_C

Measurements always have to be verified by the industrial at the construction site

Célia Antunez
/ Interior Designer
Michelle Lopez
/ Architect

INSAYN
DESIGN SOCIETY

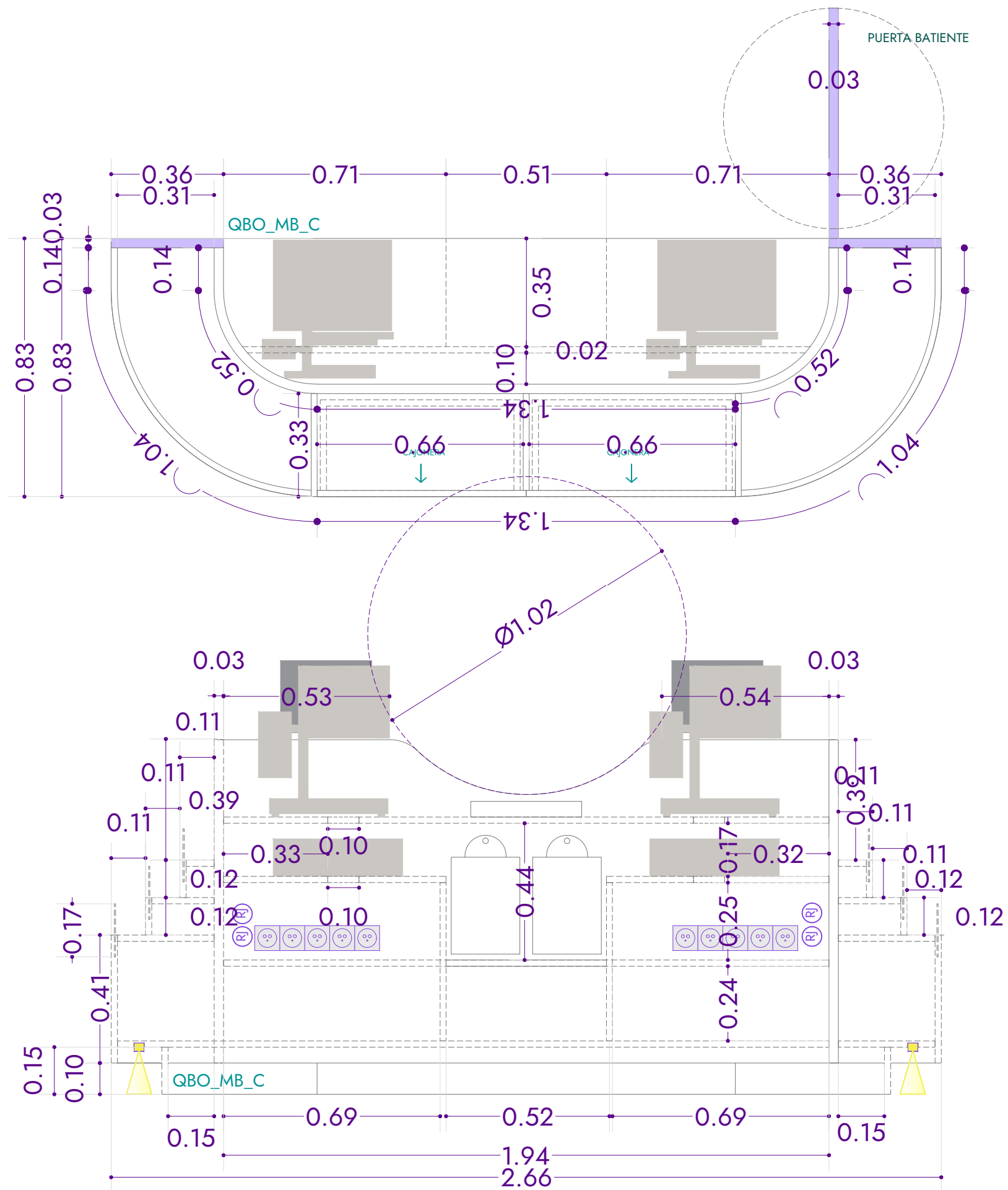

DESCRIPCION

1X / QBO_MB_C: Mueble de caja en DM lacado con laca de alta resistencia, almacenaje de cajoneras con rieles de alto tráfico en su parte baja y borde frontal fabricado en Metacrilato curvo, anclado a mueble. En todo el perímetro inferior, led empotrada con chapa metálica en mueble para baño de luz en suelo. Todo el conjunto dispuesto según diseño y detalles a convenir con el fabricante.

Color NCS 1030 - R60B



NCS S1030-R60B
R:195 G:190 B:233

IMÁGENES DE REFERENCIA

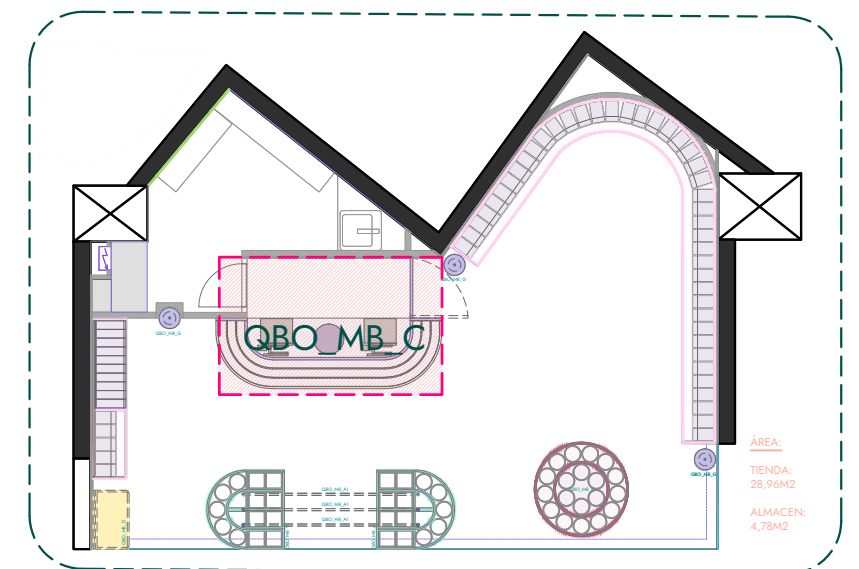

INFOS

Centro comercial L'illa
Local : 134-B
08029 - Barcelona

PROYECTO

QUE BO

PLANOS

MOBILIARIO_QBO_MB_C
Esc__1:15

QBO_MB_C

Measurements always have to be verified by the industrial at the construction site

Célia Antunez
/ Interior Designer
Michelle Lopez
/ Architect

INSAYN
DESIGN SOCIETY

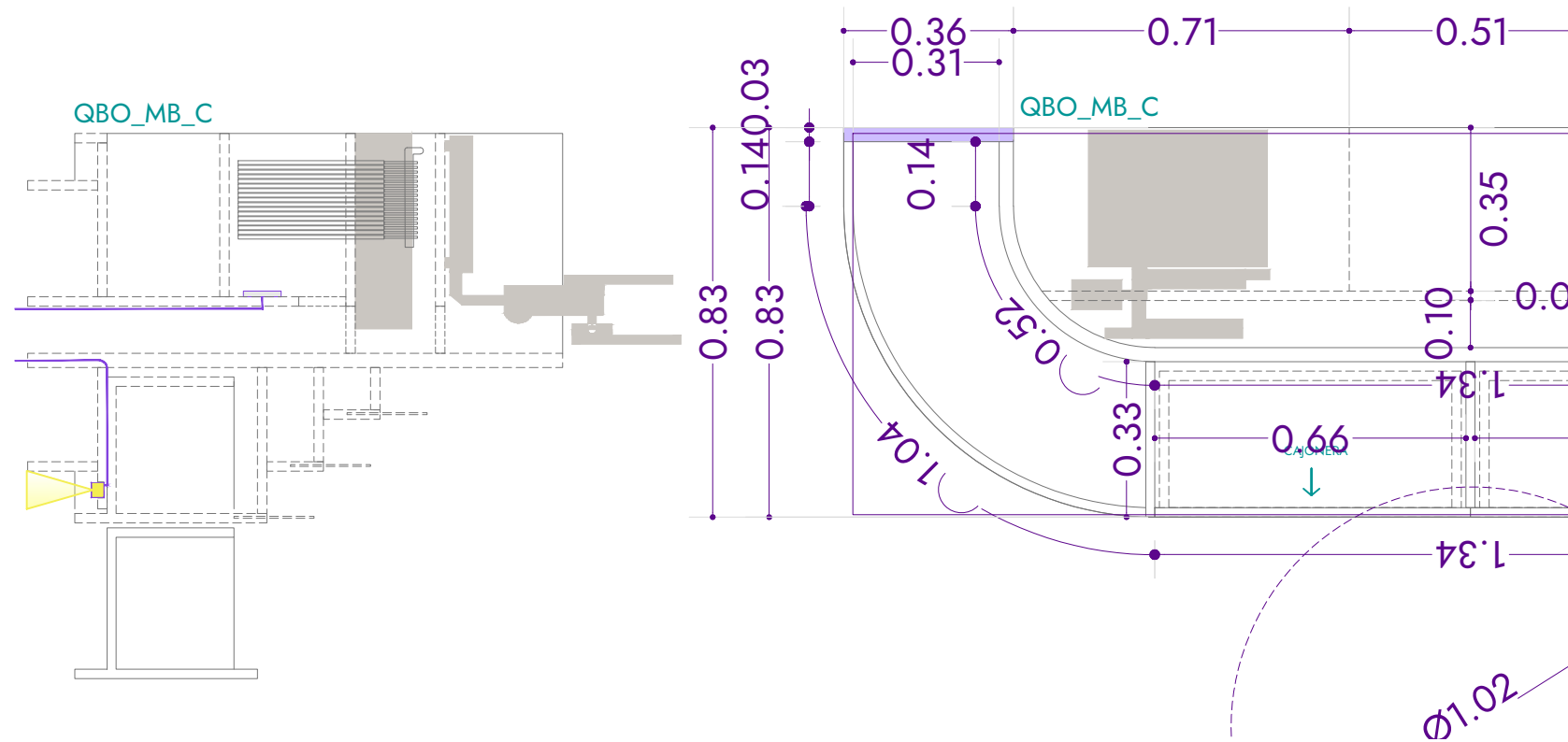
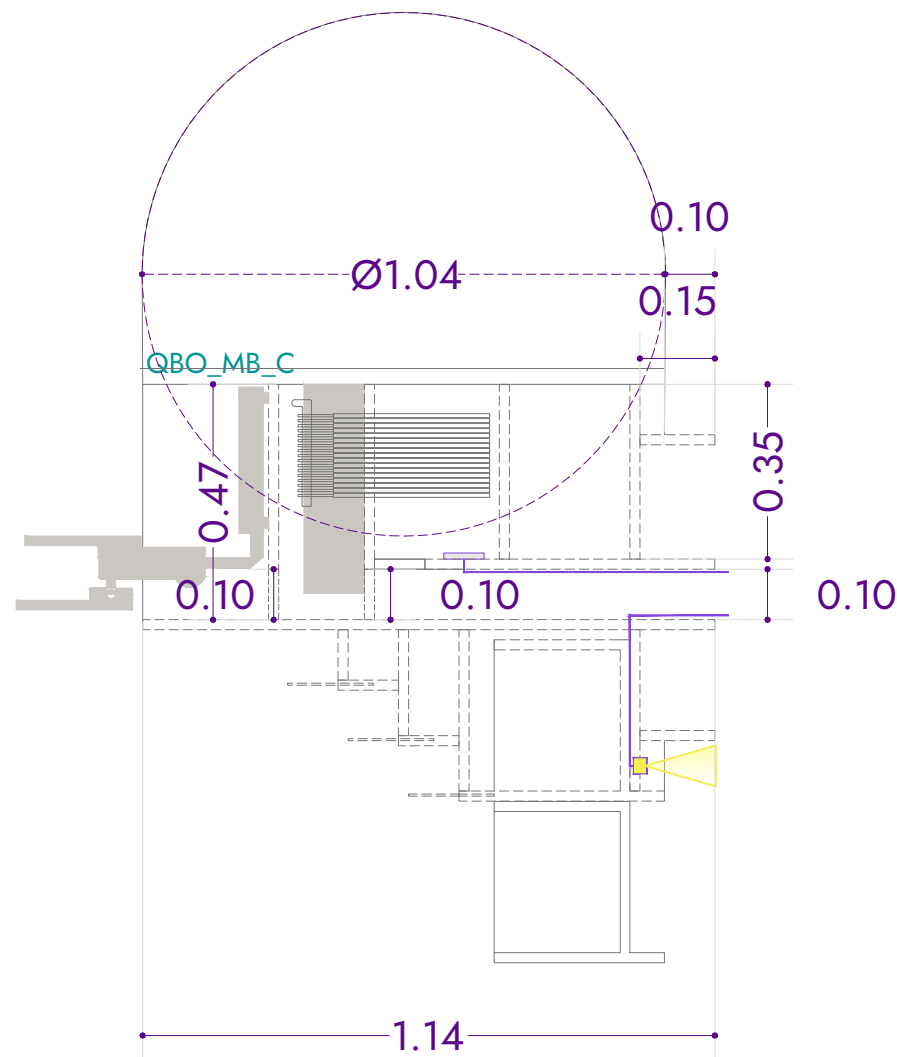
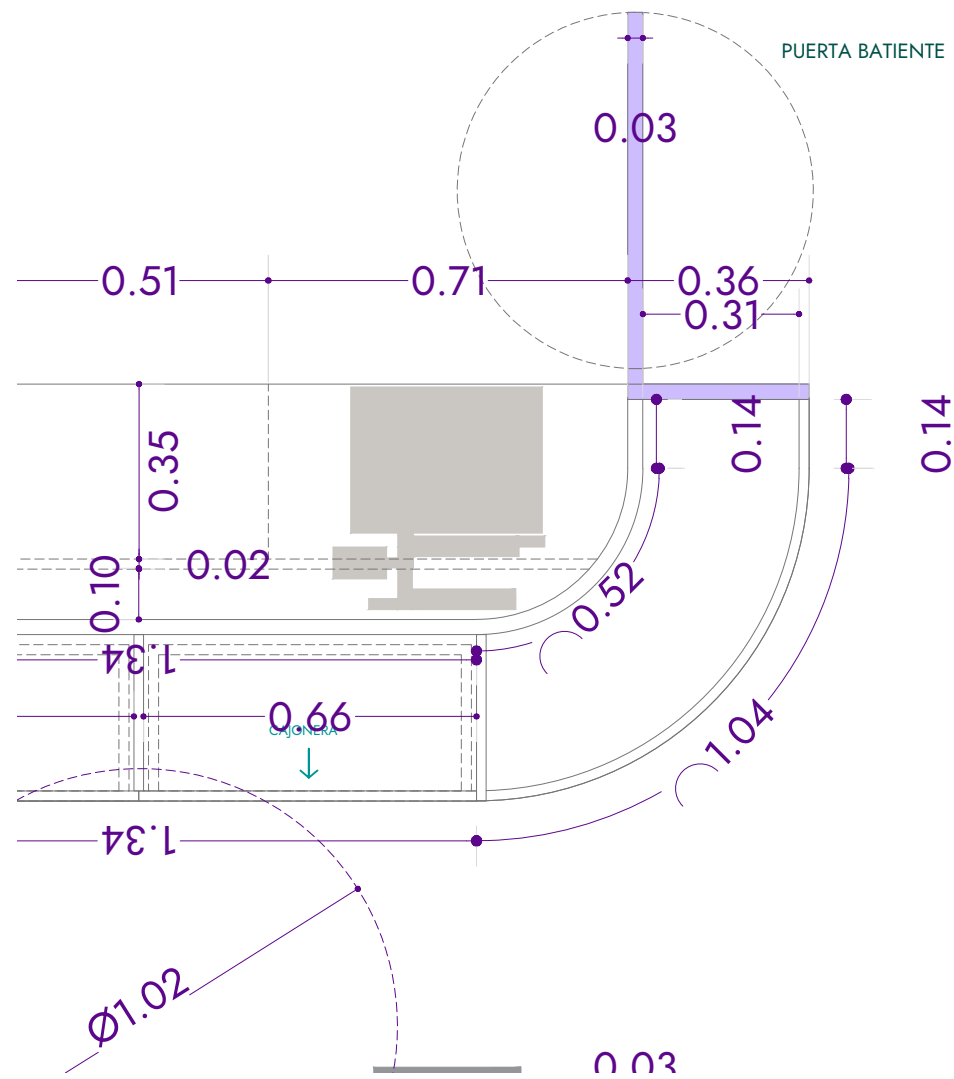

DESCRIPCION

1X / QBO_MB_C: Mueble de caja en DM lacado con laca de alta resistencia, almacenaje de cajoneras con rieles de alto tráfico en su parte baja y borde frontal fabricado en Metacrilato curvo, anclado a mueble. En todo el perímetro inferior, led empotrada con chapa metálica en mueble para baño de luz en suelo. Todo el conjunto dispuesto según diseño y detalles a convenir con el fabricante.

Color NCS 1030 - R60B



NCS S1030-R60B
R:195 G:190 B:233

IMÁGENES DE REFERENCIA

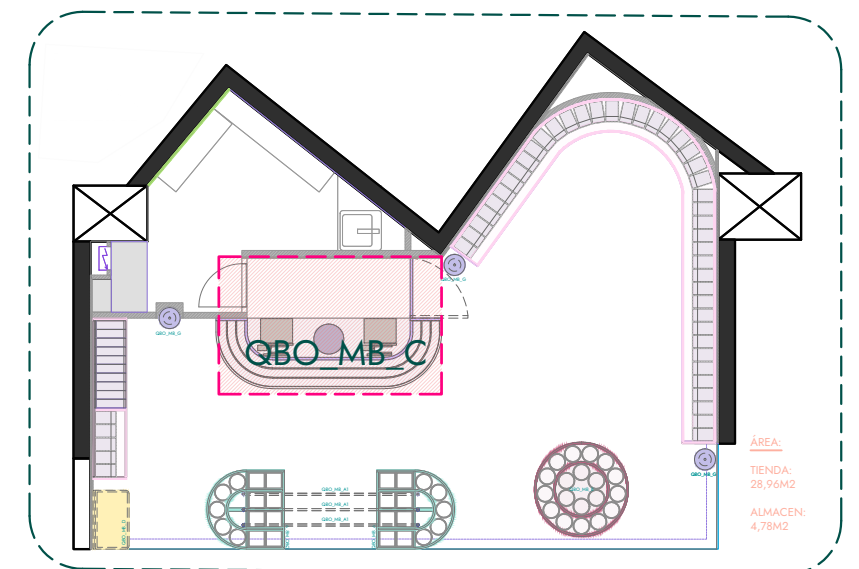

INFOS

Centro comercial L'illa
Local : 134-B
08029 - Barcelona

PROYECTO

QUE BO

PLANOS

MOBILIARIO_QBO_MB_C
Esc__1:15

QBO_MB_C

Measurements always have to be verified by the industrial at the construction site

Célia Antunez / Interior Designer
Michelle Lopez / Architect



QBO_MB_C

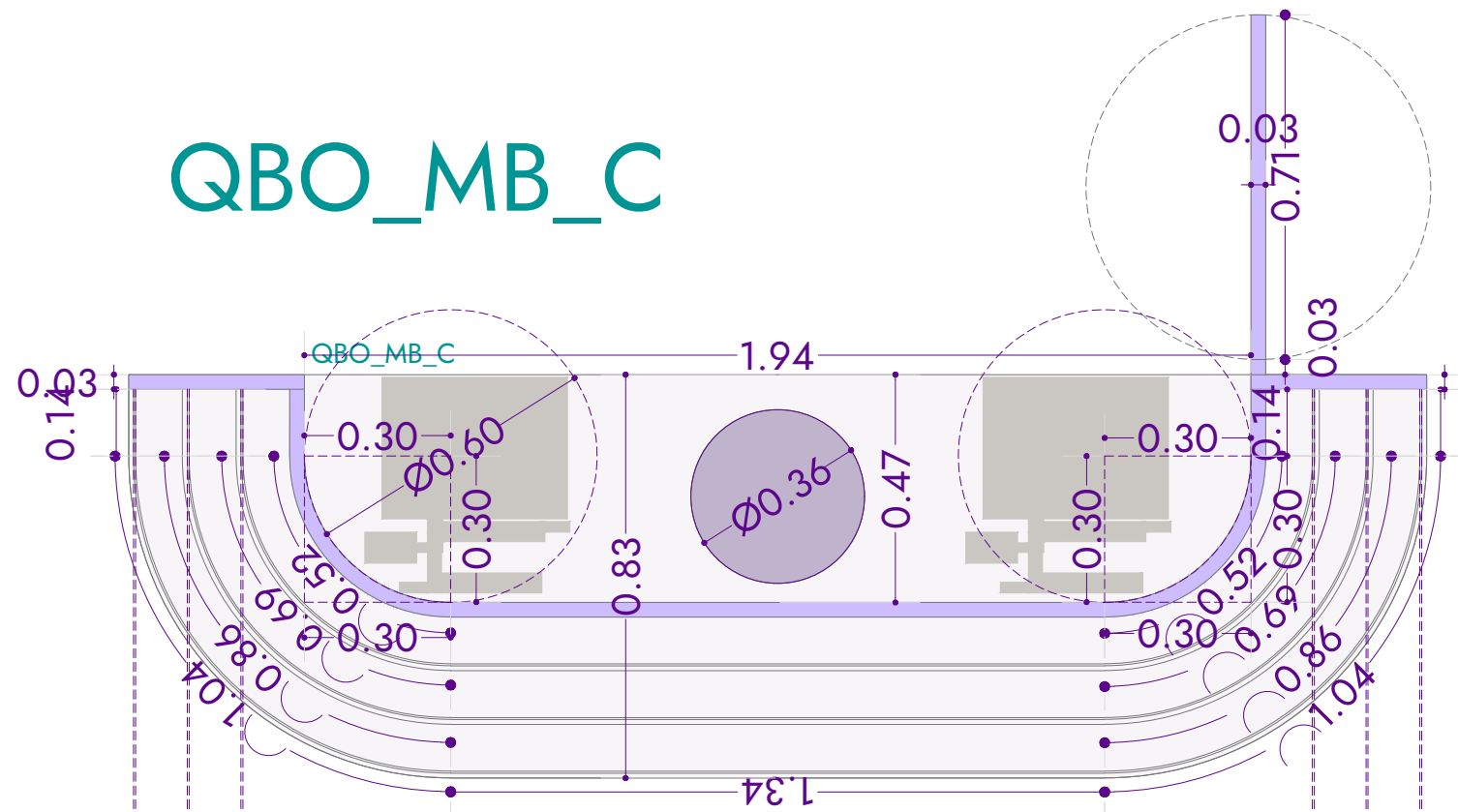

9 FRONTALES EN METACRILATO PARA MUEBLE QBO_MB_C DE ALTURA 17CM

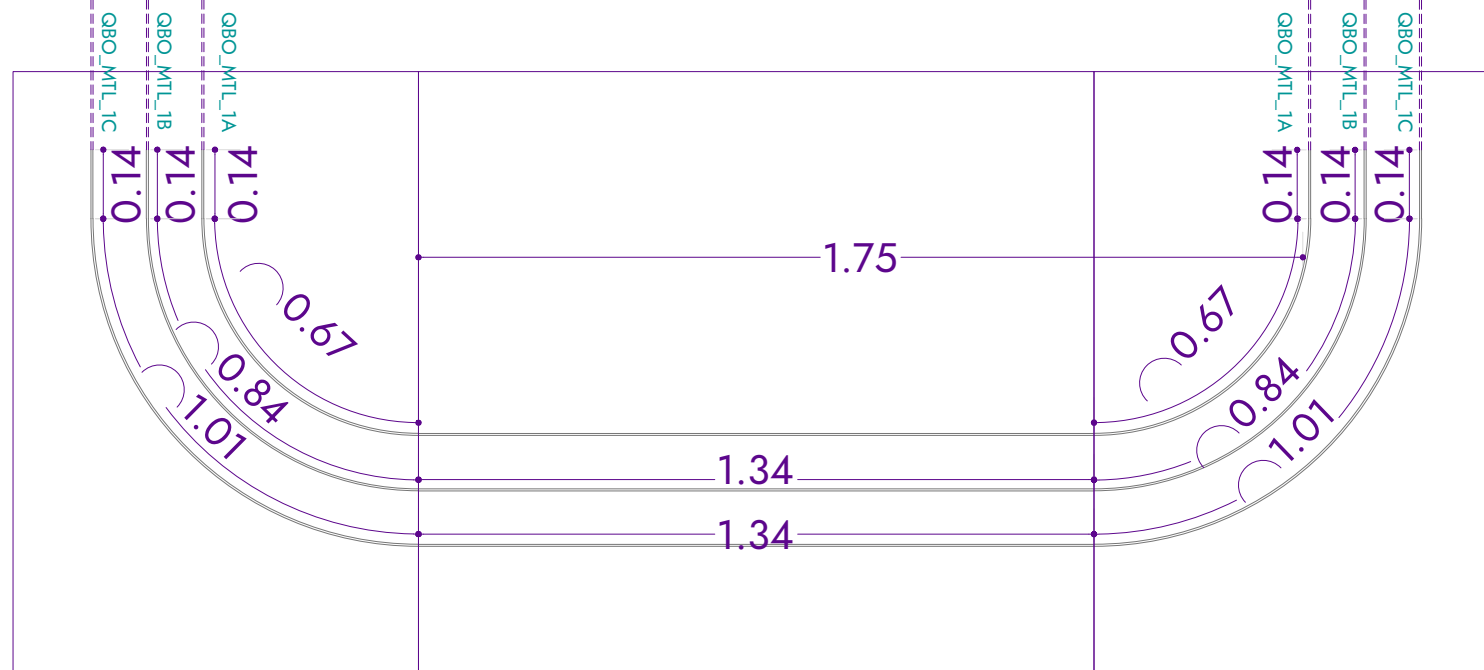

INFOS

Centro comercial L'illa
Local : 134-B
08029 - Barcelona

PROYECTO

QUE BO

PLANOS

MOBILIARIO_QBO_MTL
Esc__1:15

QBO_MTL

Measurements always have to be verified by the industrial at the construction site

DESCRIPCION

9X / QBO_MTL: Paneles de Metacrilato para exposición de producto anclado a mueble QBO_MB_C mediante destaje previsto en mueble 2x QBO_MTL_1A + 2X QBO_MTL_1B + 2X QBO_MTL_1C + 3X QBO_MTL_B.

42X / QBO_MTL_1D: Separadores fabricados en metacrilato como se muestra en detalle.

Todo el conjunto dispuesto según diseño y detalles a convenir con el fabricante.

Color **Transparente**

IMÁGENES DE REFERENCIA

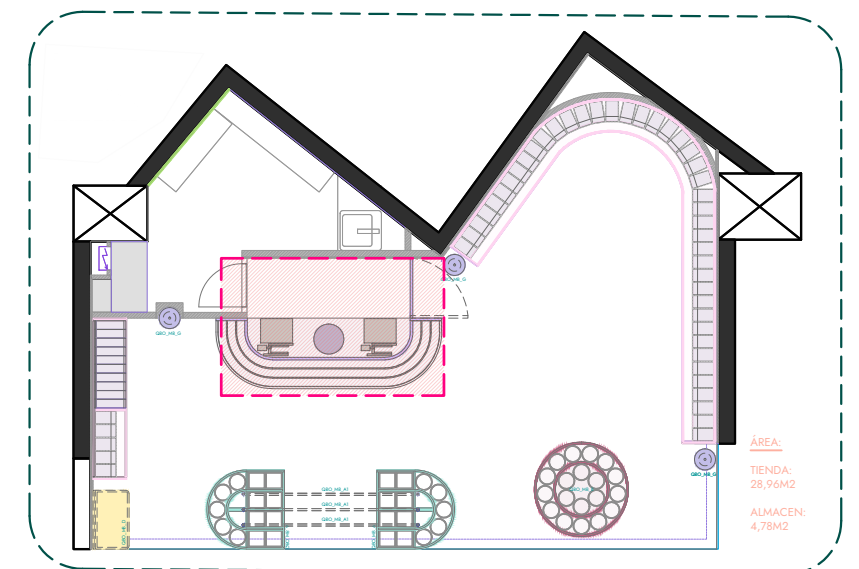

Célia Antunez
/ Interior Designer
Michelle Lopez
/ Architect

INSAYN
DESIGN SOCIETY

QBO_MB_D

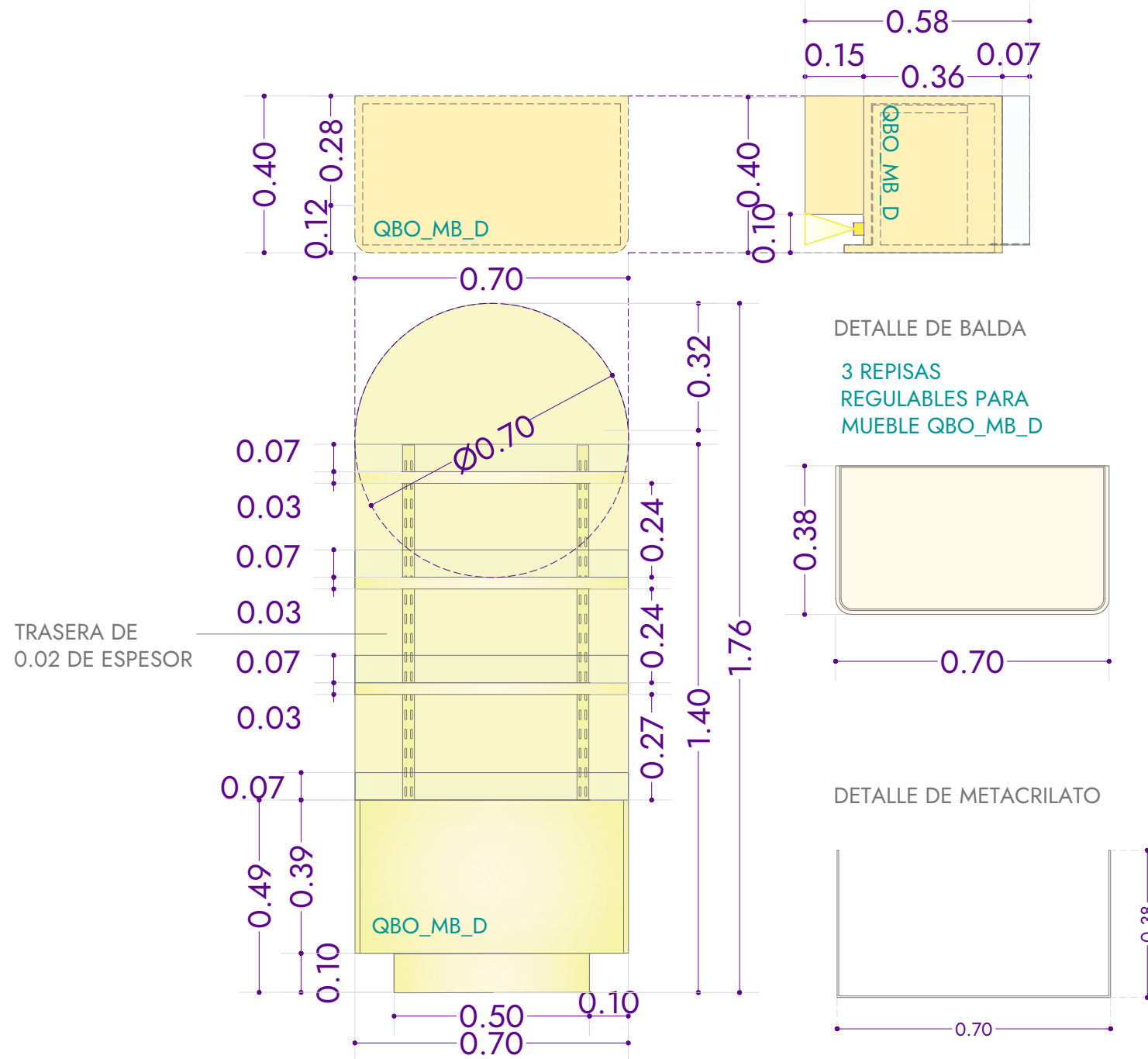

DESCRIPCION

1X / QBO_MB_D: Mueble expositor de producto fabricado en DM lacado con laca de alta resistencia. Almacenaje con cajon inferior, con rieles de alto tráfico en su parte baja. En su parte alta cuenta con una cremallera empotrada en pared para ajuste de alturas de sus 3 Repisas.

Todo el conjunto dispuesto según diseño y detalles a convenir con el fabricante.

Color NCS S 0520 - Y



NCS S0520-Y
R:255 G:241 B:183

IMÁGENES DE REFERENCIA

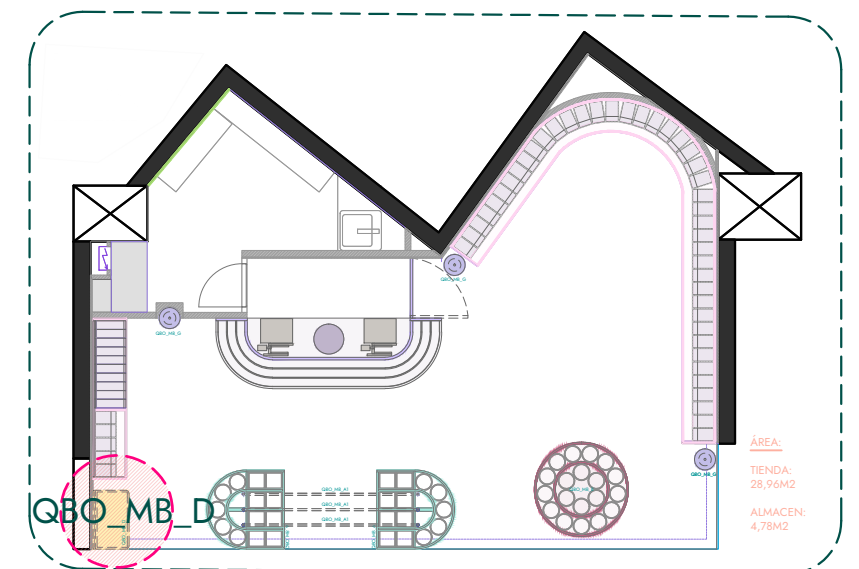

INFOS

Centro comercial L'illa
Local : 134-B
08029 - Barcelona

PROYECTO

QUE BO

PLANOS

MOBILIARIO_QBO_MB_D
Esc__1:15

QBO_MB_D

Measurements always have to be verified by the industrial at the construction site

Célia Antunez
/ Interior Designer
Michelle Lopez
/ Architect

INSAYN
DESIGN SOCIETY

QBO_MB_D

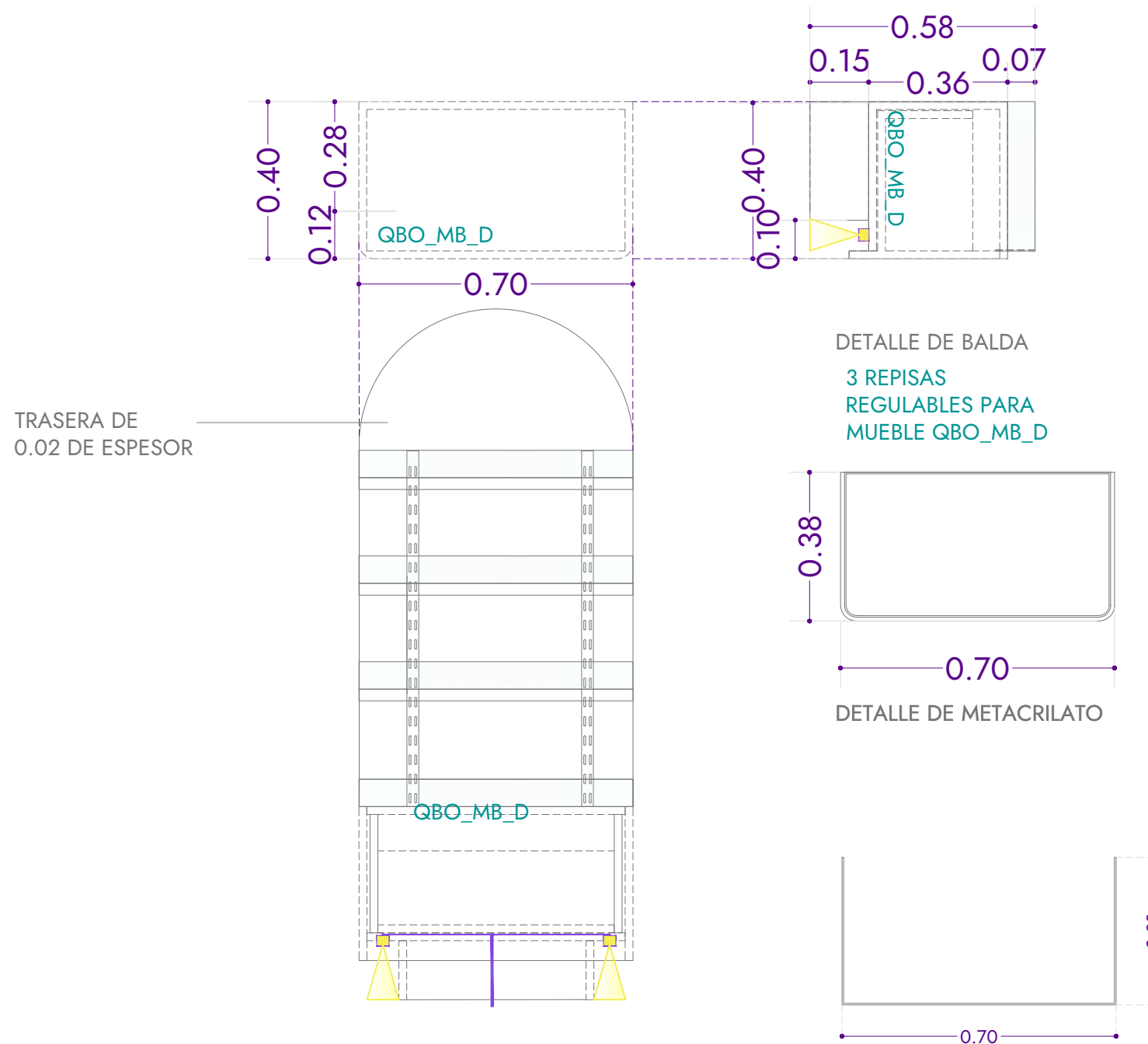

DESCRIPCION

1X / QBO_MB_D: Mueble expositor de producto fabricado en DM lacado con laca de alta resistencia. Almacenaje con cajon inferior, con rieles de alto tráfico en su parte baja. En su parte alta cuenta con una cremallera empotrada en pared para ajuste de alturas de sus 3 Repisas.

Todo el conjunto dispuesto según diseño y detalles a convenir con el fabricante.

Color NCS S 0520 - Y



NCS S0520-Y
R:255 G:241 B:183

IMÁGENES DE REFERENCIA

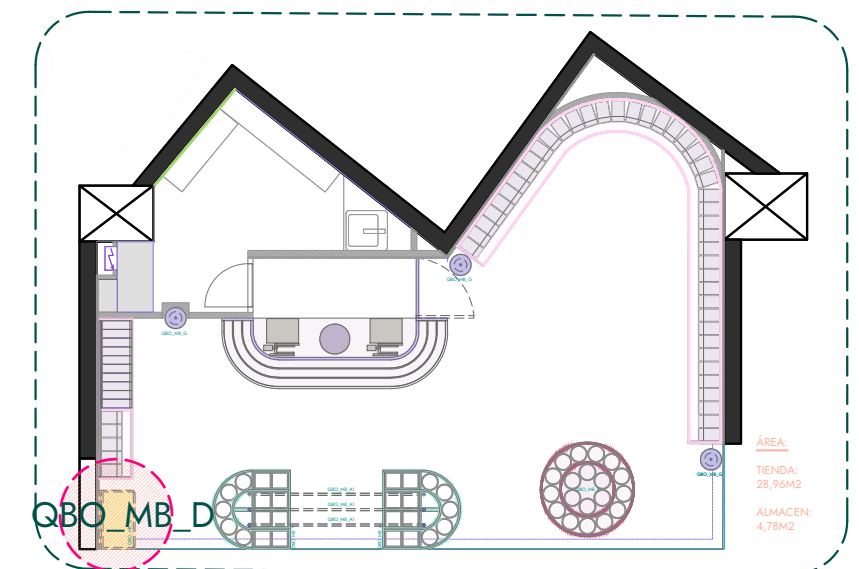

INFOS

Centro comercial L'illa
Local : 134-B
08029 - Barcelona

PROYECTO

QUE BO

PLANOS

MOBILIARIO_QBO_MB_D
Esc__1:15

QBO_MB_D

Measurements always have to be verified by the industrial at the construction site

Célia Antunez
/ Interior Designer
Michelle Lopez
/ Architect

INSAYN
DESIGN SOCIETY

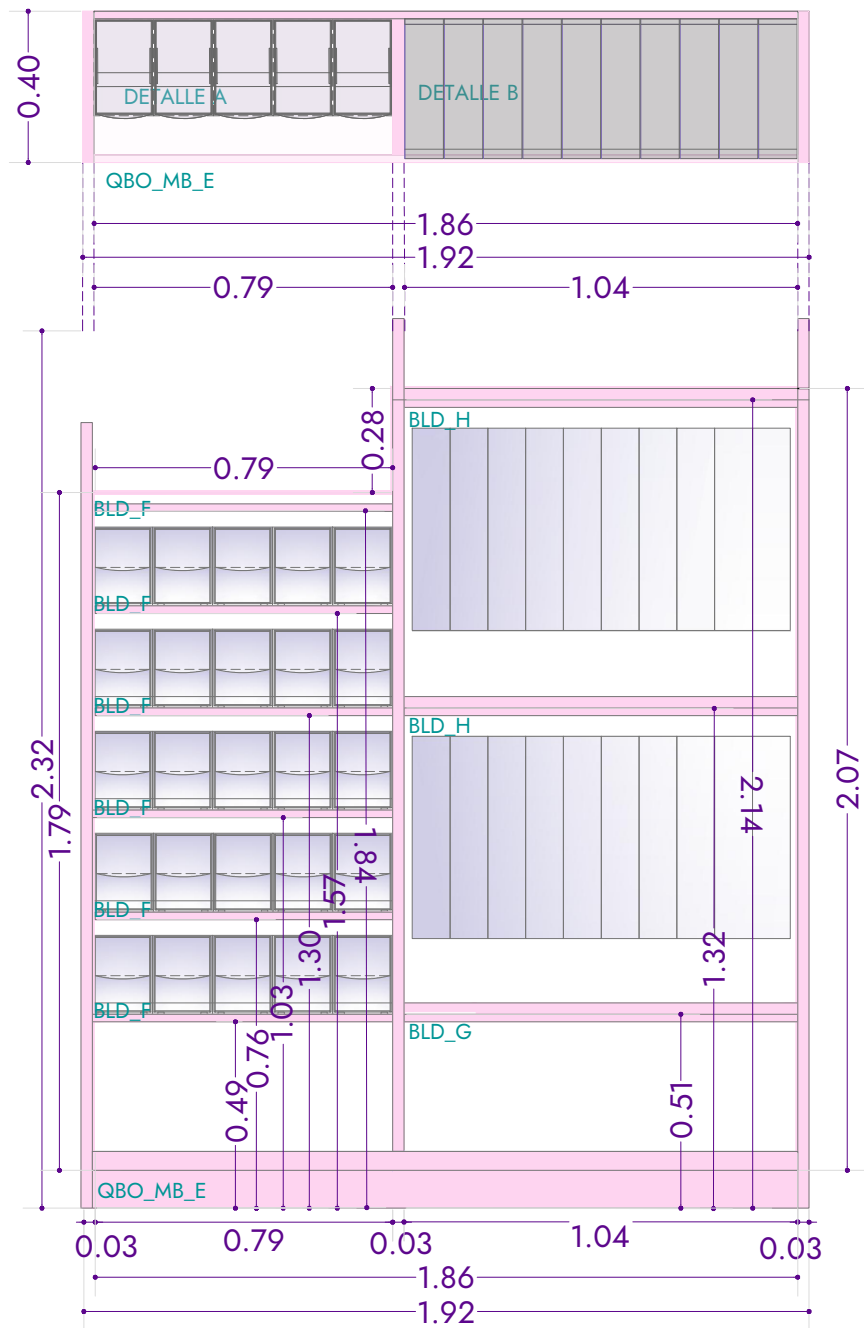

QBO_MB_E_LATERALES

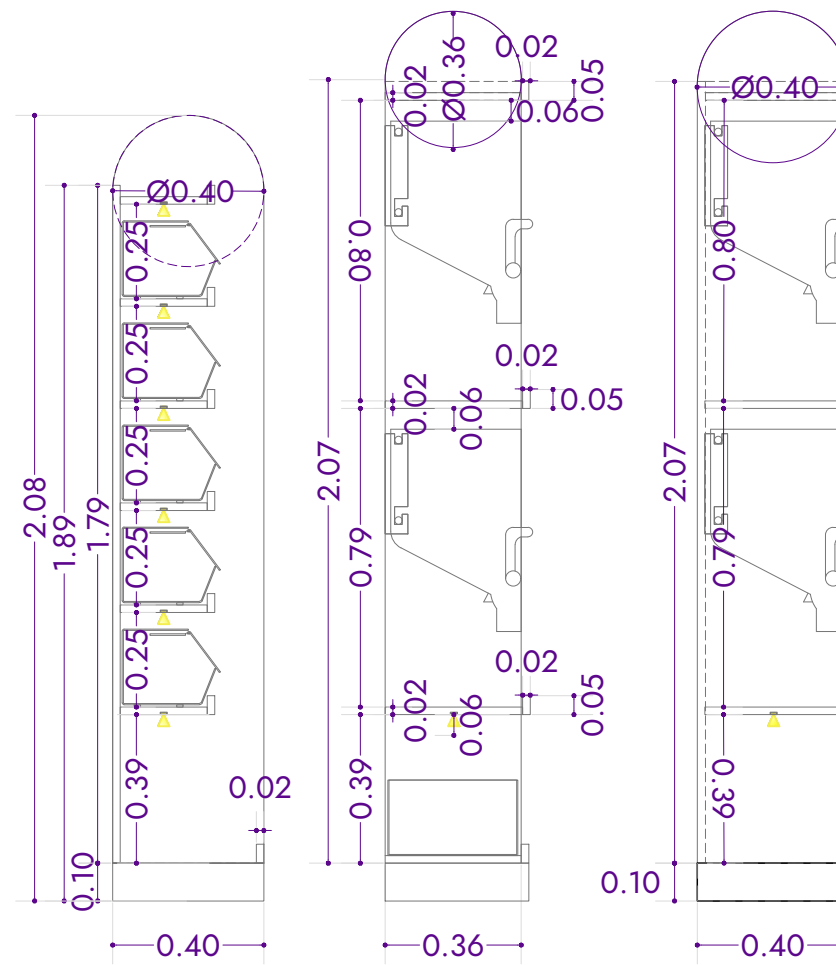

QBO_MB_E - BALDAS

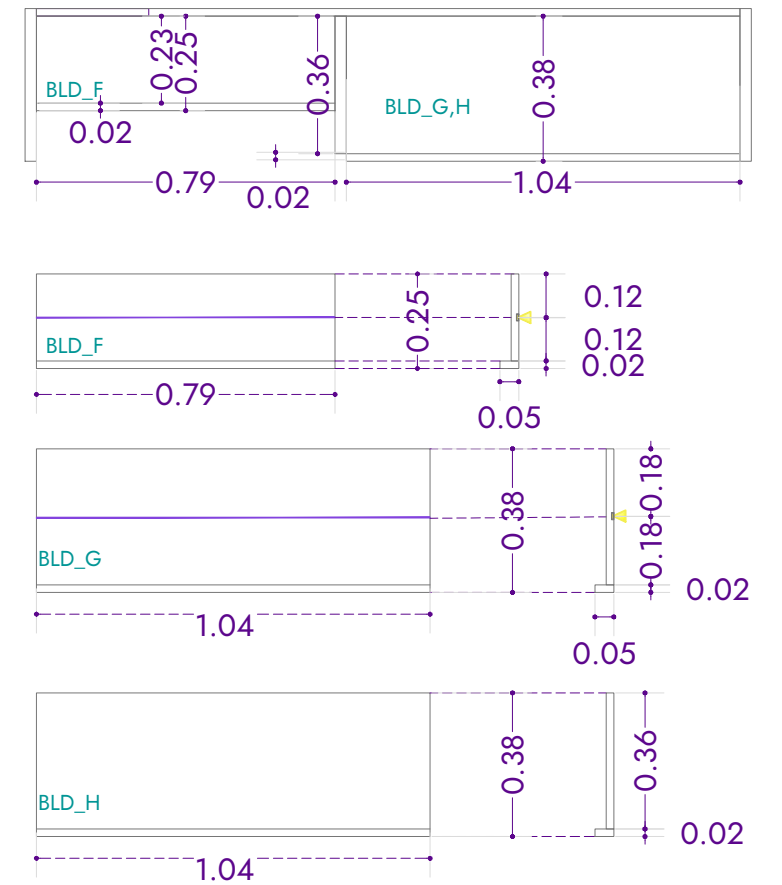

QBO_MB_E_ZOCALO



DESCRIPCIÓN

QBO_MB_ZE:

Mueble compuesto por 3 laterales + Estanterías para urnas + Trasera para sujeción de Baldas.

Baldas:

6x BLD_F + 1x BLD_G + 2x BLD_H en DM lacado con laca de alta resistencia, con luz led y perfil de chapa metálica empotrado en repisas para iluminar producto de fácil sustitución. Cómo se muestra en detalle.

Todo el conjunto dispuesto según diseño y detalles a convenir con el fabricante.

Todo el conjunto dispuesto según diseño y detalles a convenir con el fabricante.

Color NCS S 1010 Y90R



NCS S 1010 Y90R
R:241 G:216 B:211

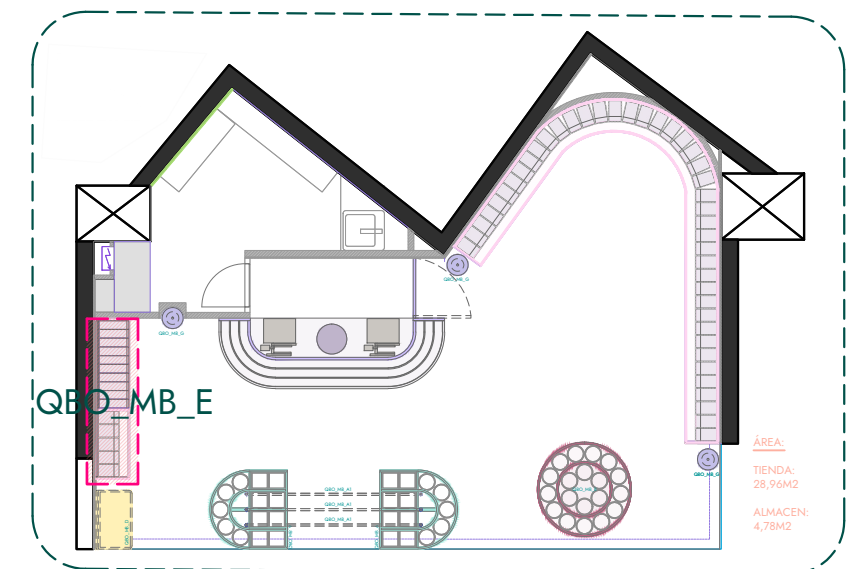

INFOS

Centro comercial L'illa
Local : 134-B
08029 - Barcelona

PROYECTO

QUE BO

PLANOS

QBO_MB_E
Esc.: 1:15

QBO_MB_E

Measurements always have to be verified by the industrial at the construction site

Célia Antunez
/ Interior Designer
Michelle Lopez
/ Architect

INSAYN
DESIGN SOCIETY

QBO_MB_E

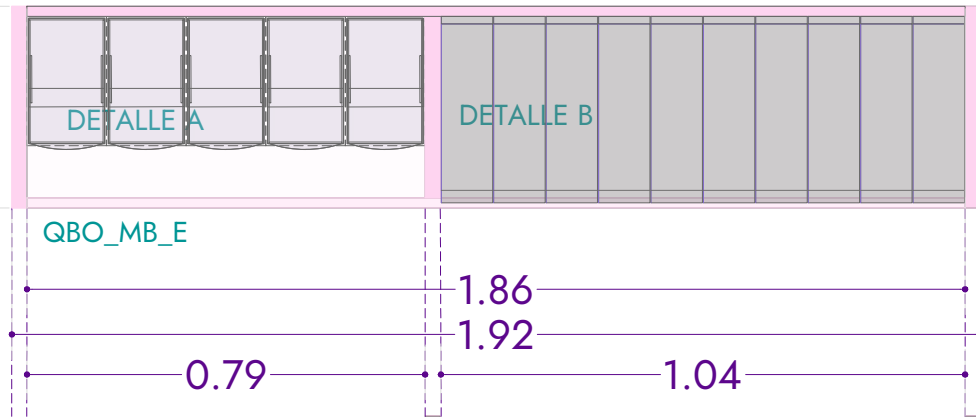

EJEMPLO DE UBICACIÓN EN MOBILIARIO_MBE

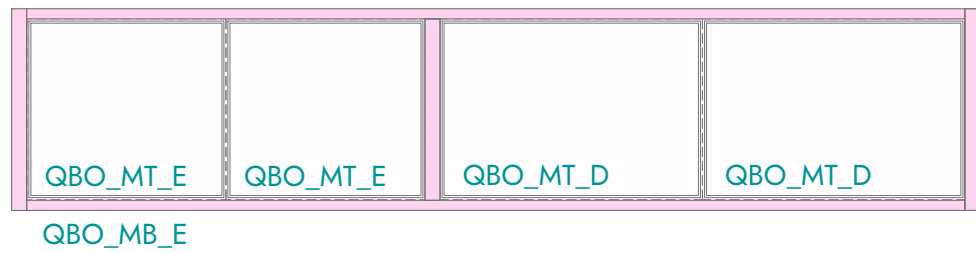

DETALLE DE CAJA EN METACRILATO PARA MUEBLE QBO_MB_F

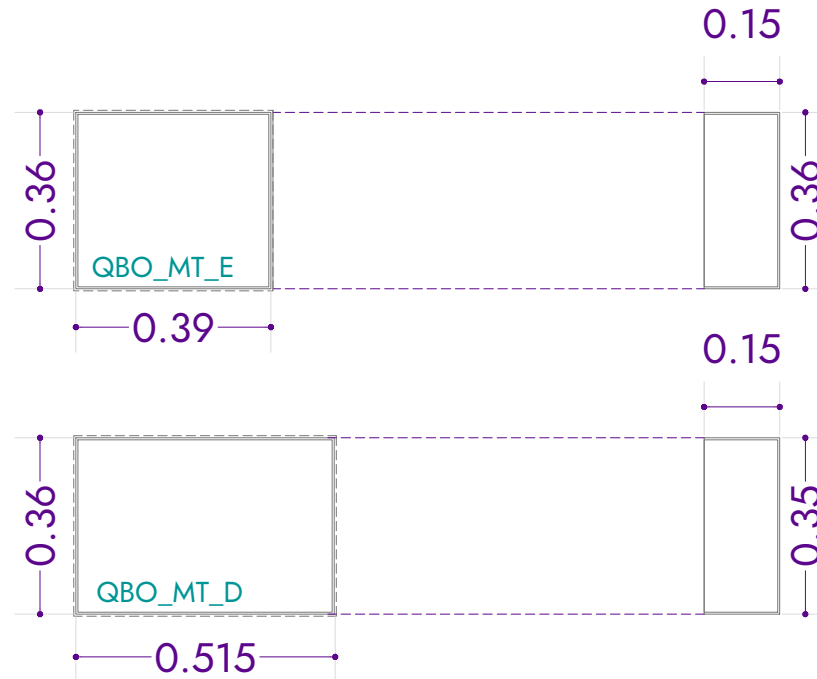

DESCRIPCIÓN

QBO_MT: Cubetas de metacrilato realizadas a medida para muebles QBO_MB_E ubicadas en su parte baja.
 2xQBO_MT_D + 1x QBO_MT_E.
 Todo el conjunto dispuesto según diseño y detalles a convenir con el fabricante.

Color **TRANSPARENTE**

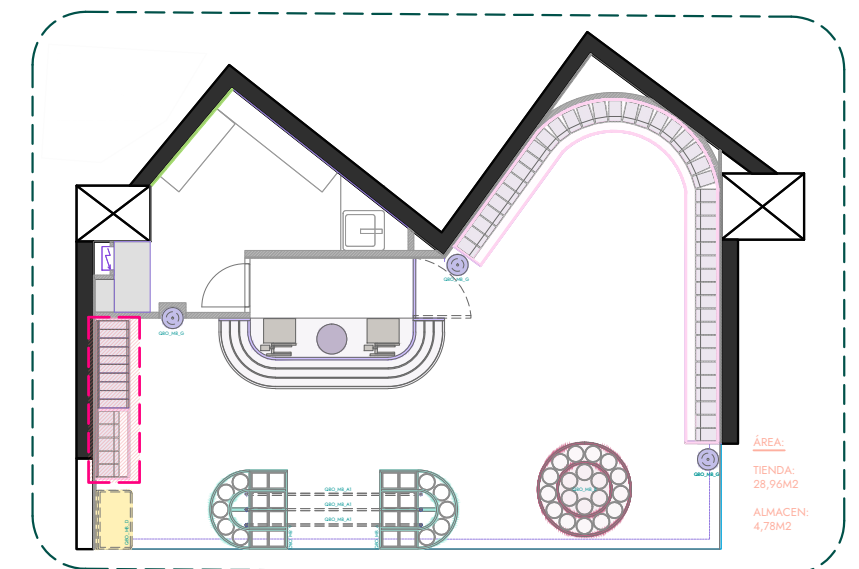

INFOS

Centro comercial L'illa
 Local : 134-B
 08029 - Barcelona

PROYECTO

QUE BO

PLANOS

MOBILIARIO_QBO_MT
 Esc__1:15

QBO_MT MBE

Measurements always have to be verified by the industrial at the construction site

Célia Antunez
 / Interior Designer
 Michelle Lopez
 / Architect

INSAYN
 DESIGN SOCIETY

QBO_MB_F

ZOCALO + TRASERA
+PROTECTOR
METACRILATO

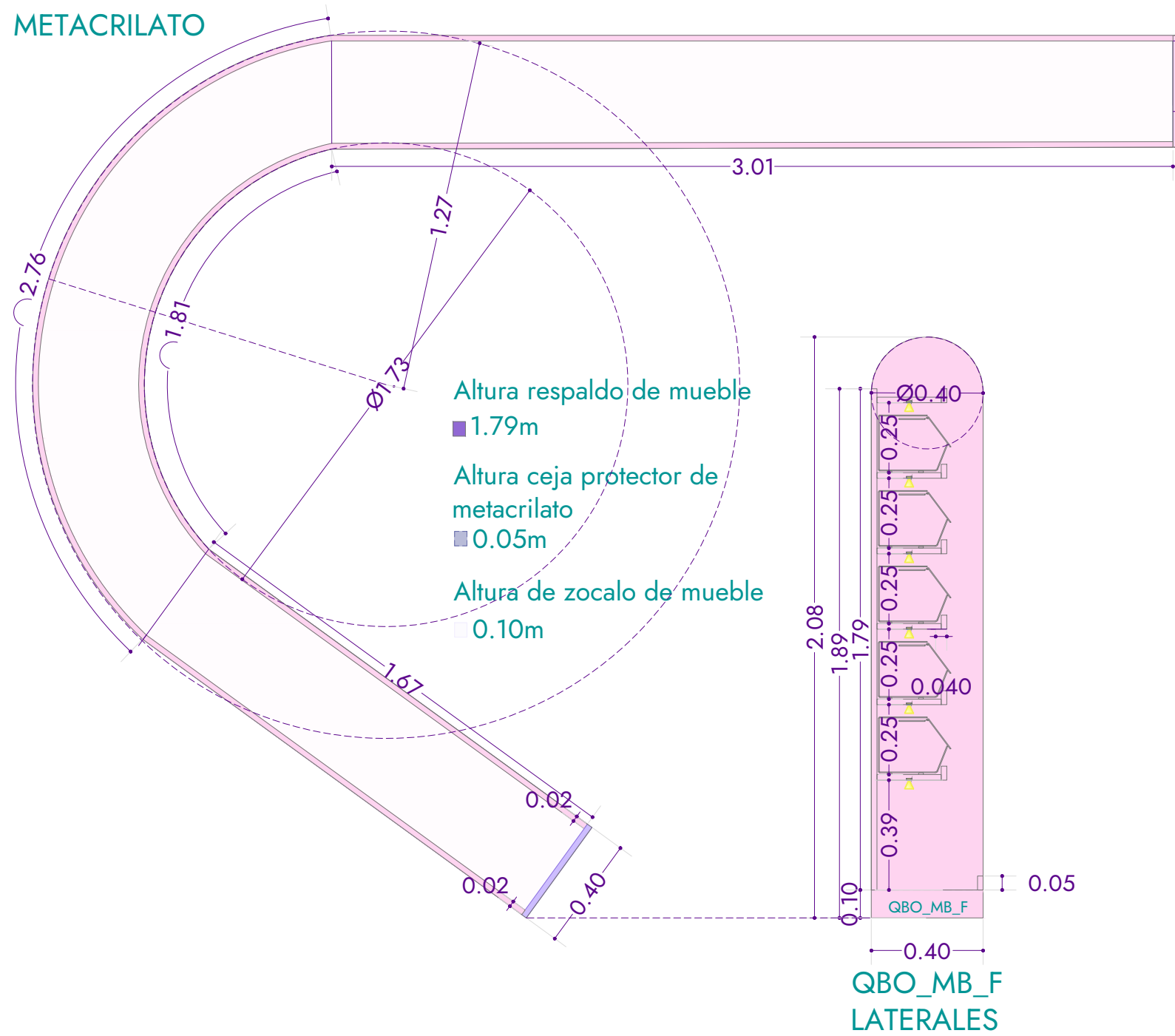

QBO_MB_F BALDAS

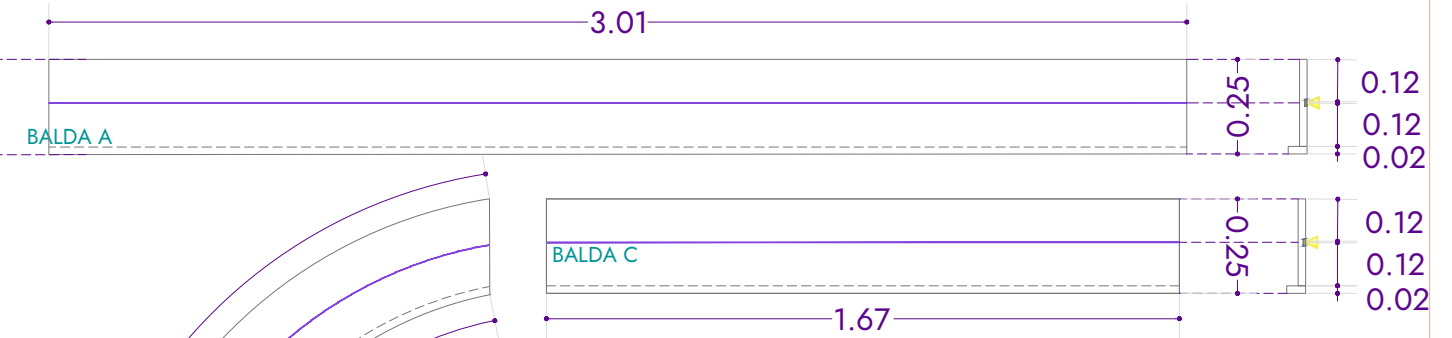

DESCRIPCION

1X / QBO_MB_F: Mueble compuesto por 2 laterales + Estanterías para urnas + 6x BLD_A + 6x BLD_B + 6x BLD_C en DM lacado con laca de alta resistencia, anclado a lateral posterior trasero, luz led empotrada en cada balda con perfil de chapa metálica para iluminar producto de fácil sustitución. Cómo se muestra en detalle.

Todo el conjunto dispuesto según diseño y detalles a convenir con el fabricante.

Color NCS S 1010 Y90R

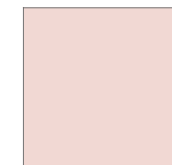

NCS S 1010 Y90R
R:241 G:216 B:211

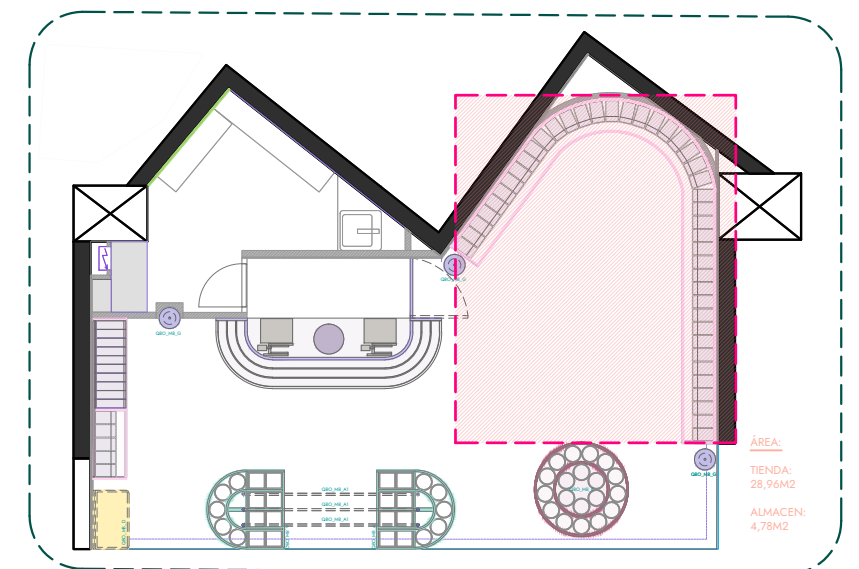

INFOS

Centro comercial L'illa
Local : 134-B
08029 - Barcelona

PROYECTO

QUE BO

PLANOS

MOBILIARIO_QBO_MB_F
Esc__1:15

QBO_MB_F

Measurements always have to be verified by the industrial at the construction site

Célia Antunez
/ Interior Designer
Michelle Lopez
/ Architect

INSAYN
DESIGN SOCIETY

EJEMPLO DE UBICACIÓN EN MOBILIARIO DE METACRILATO

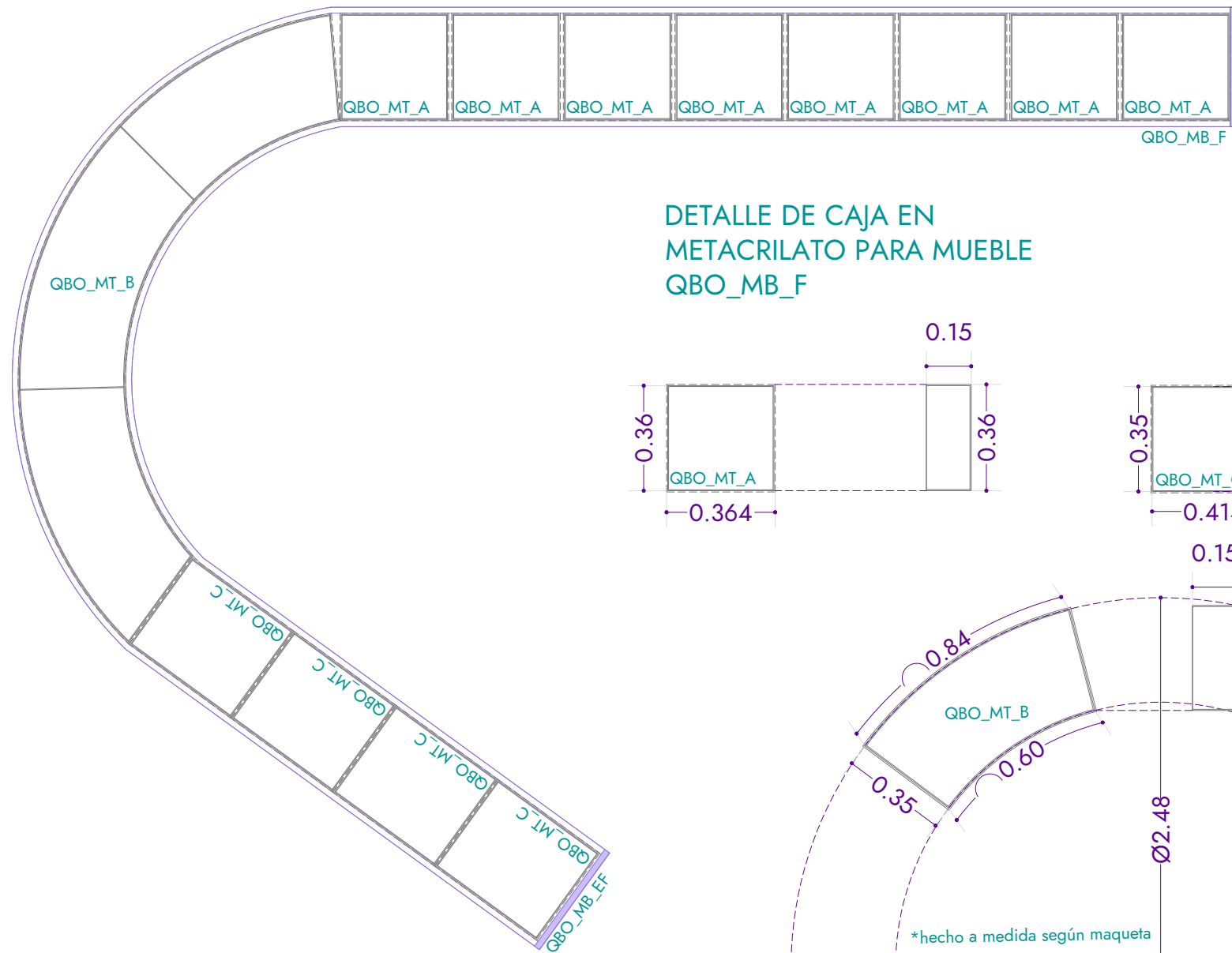

DETALLE DE CAJA EN METACRILATO PARA MUEBLE QBO_MB_F

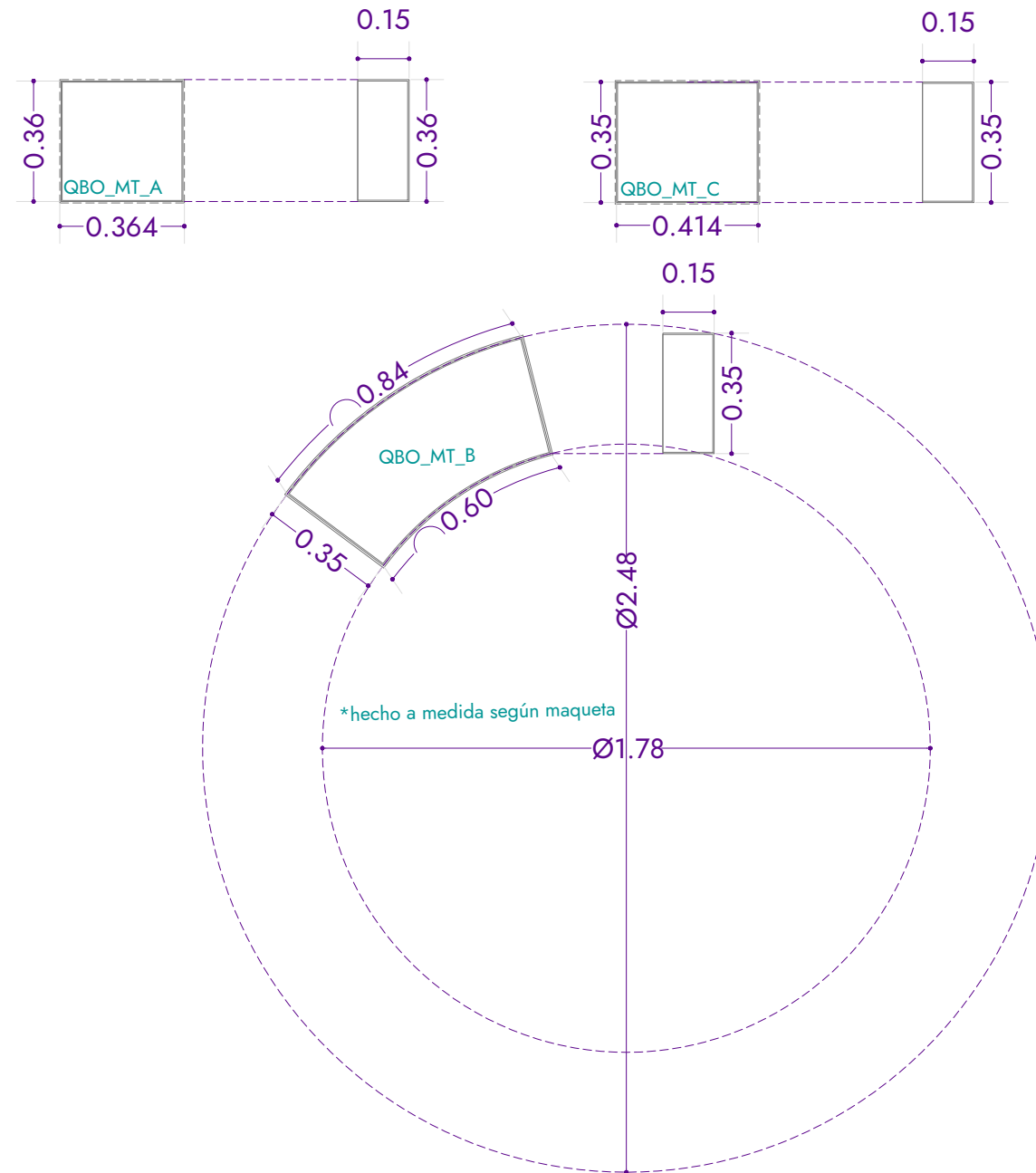

DESCRIPCION

QBO_MT: Cubetas de metacrilato realizadas a medida para mueble QBO_MB_F ubicadas en su parte baja.
5x QBO_MT_A + 3x QBO_MT_B + 3x QBO_MT_C

Todo el conjunto dispuesto según diseño y detalles a convenir con el fabricante.

Color **TRANSPARENTE**

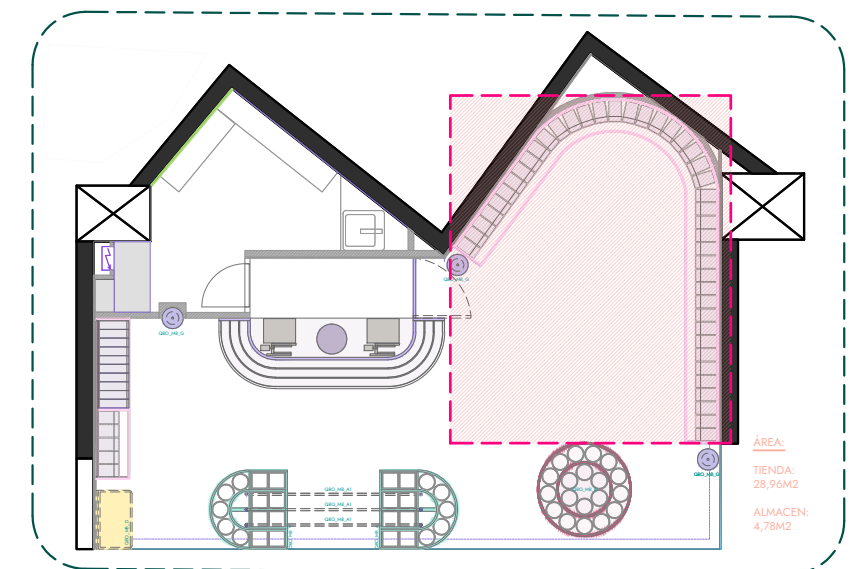

INFOS

Centro comercial L'illa
Local : 134-B
08029 - Barcelona

PROYECTO

QUE BO

PLANOS

MOBILIARIO_QBO_MT
Esc__1:15

QBO_MT
MBF

Measurements always have to be verified by the industrial at the construction site

Célia Antunez
/ Interior Designer
Michelle Lopez
/ Architect

INSAYN
DESIGN SOCIETY

CARAMELERAS

URNA CONTENEDORA DE DULCES

245 UD.

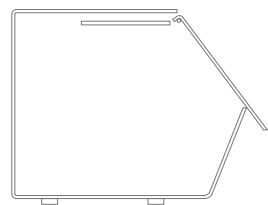
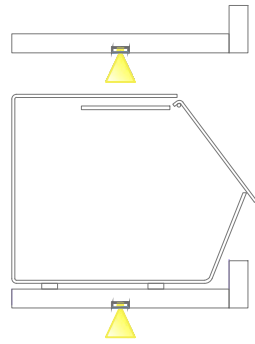

LATERAL

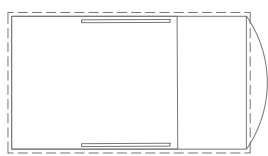

IMPLANTACION

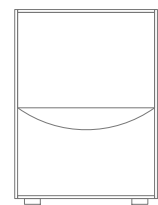

FRONTAL

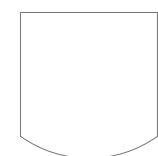

TAPA

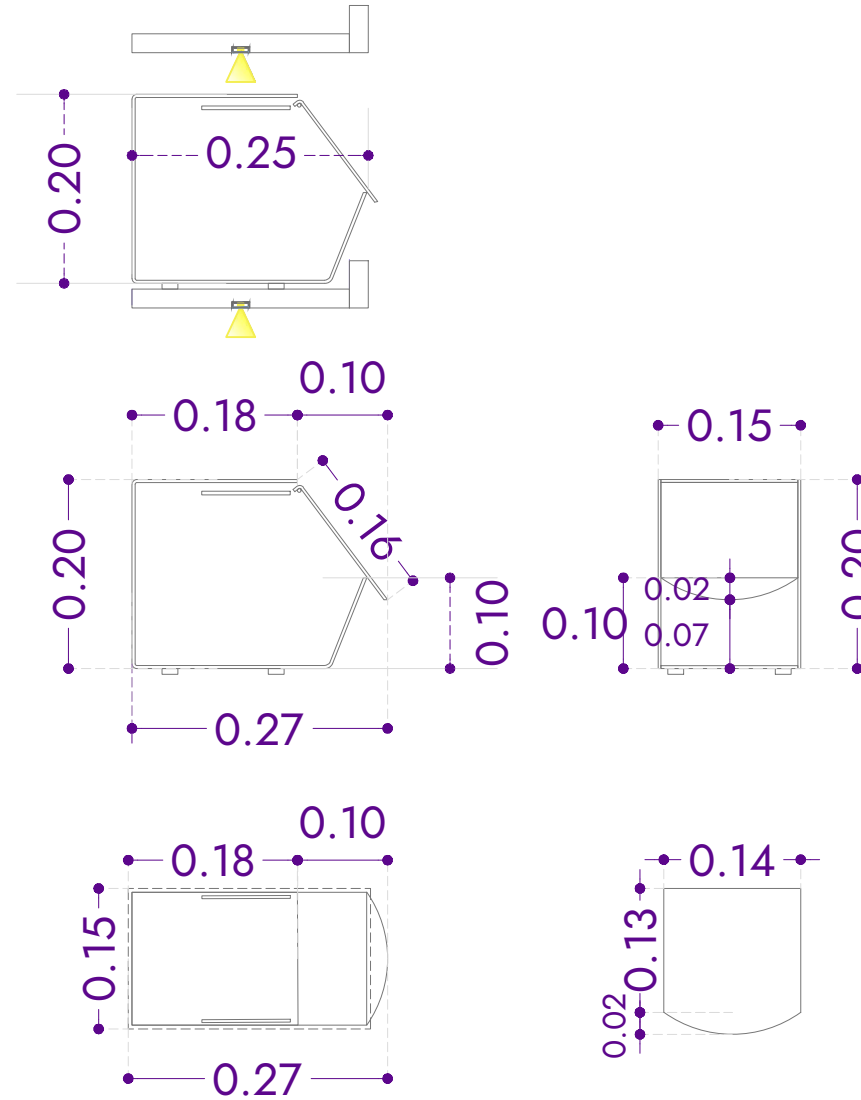

DESCRIPCION

245 CAR.01 : Urnas fabricadas en metacrilato.
 Todo el conjunto dispuesto según diseño y detalles a convenir con el fabricante.

Color: TRANSPARENTE

IMÁGENES DE REFERENCIA



Urna metacrilato

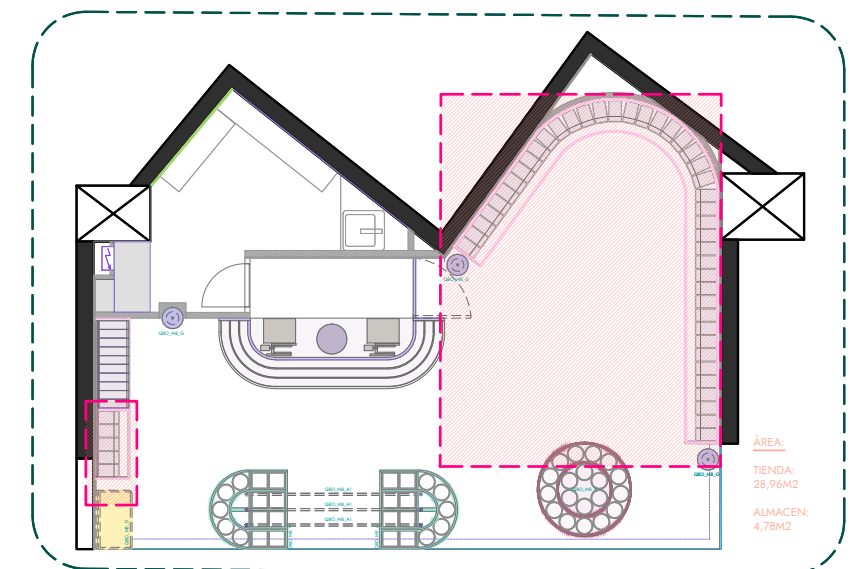
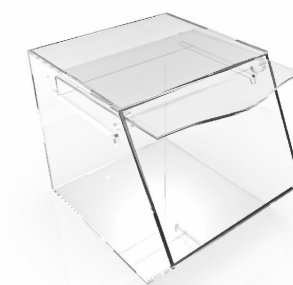

ÁREA:
 TIENDA:
 28,96M2
 ALMACEN:
 4,78M2

INFOS

Centro comercial L'illa
 Local : 134-B
 08029 - Barcelona

PROYECTO

QUE BO

PLANOS

CARAMELERAS_QBO_MB_CAR.01
 Esc__S/E

QBO_MB_CAR.01

Measurements always have to be verified by the industrial at the construction site

Célia Antunez
 / Interior Designer
 Michelle Lopez
 / Architect

INSAYN
 DESIGN SOCIETY

QBO_MB_G

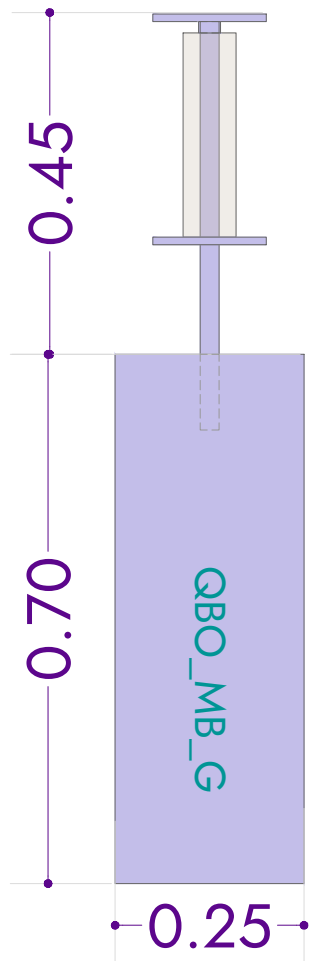

Sistema para bolsas
Tubo de 25mm lacado
con dos tapas redondas.

Cilindro en DM Lacado.
Color a definir.

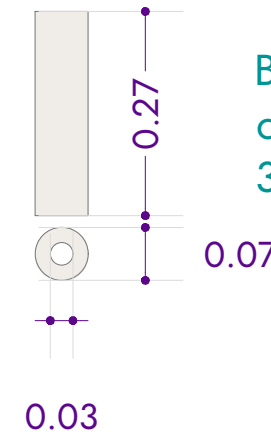
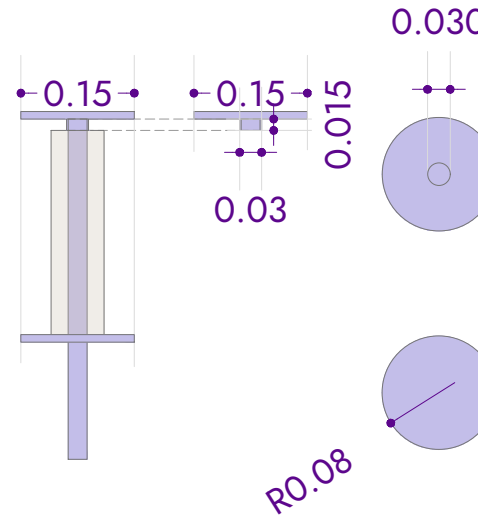
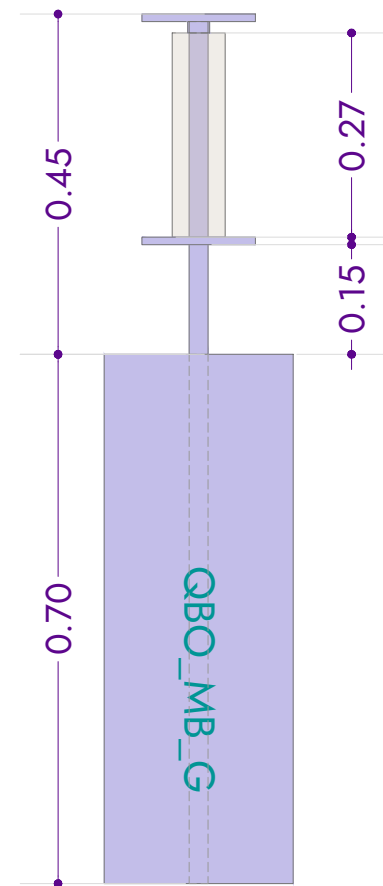
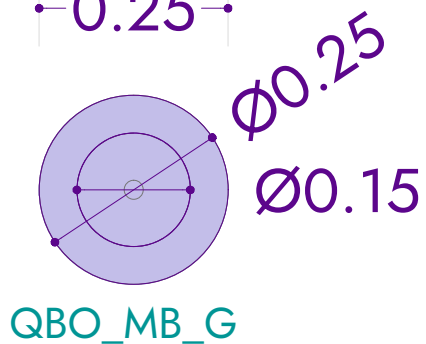

Bolsas de plástico
con tubo de carton de
30mm

DESCRIPCION

3X / QBO_MB_G: Mueble para ubicar las bolsas compuesto por :
1Cilindros en DM lacado con laca de alta resistencia +
1 Sistema para colocación de bolsas plásticas continuo.

Todo el conjunto dispuesto según diseño y detalles a convenir con el fabricante.

Color NCS S 1030 - R60B



NCS S1030-R60B
R:195 G:190 B:233

IMÁGENES DE REFERENCIA

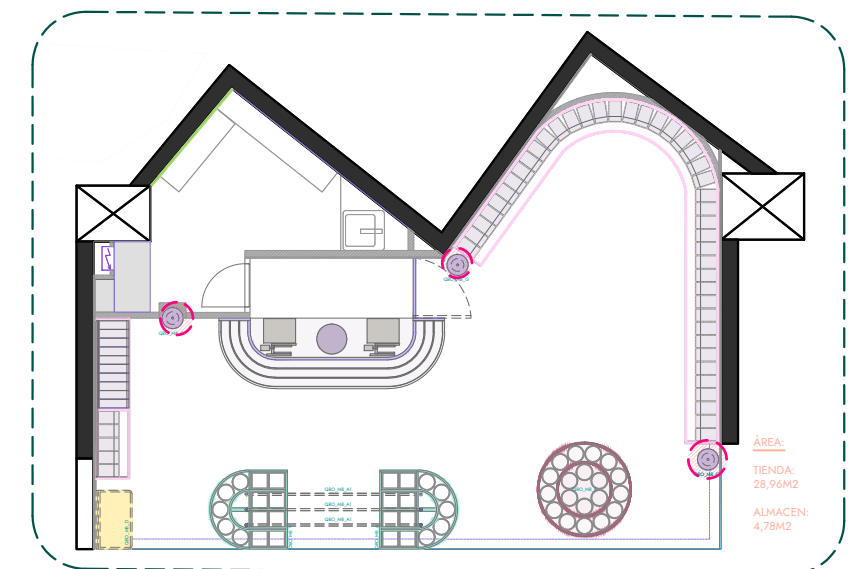

INFOS

Centro comercial L'illa
Local : 134-B
08029 - Barcelona

PROYECTO

QUE BO

PLANOS

MOBILIARIO_QBO_MB_G_02
Esc__1:10

QBO_MB_G

Measurements always have to be verified by the industrial at the construction site

Célia Antunez
/ Interior Designer
Michelle Lopez
/ Architect

INSAYN
DESIGN SOCIETY

QBO_MB_G.P

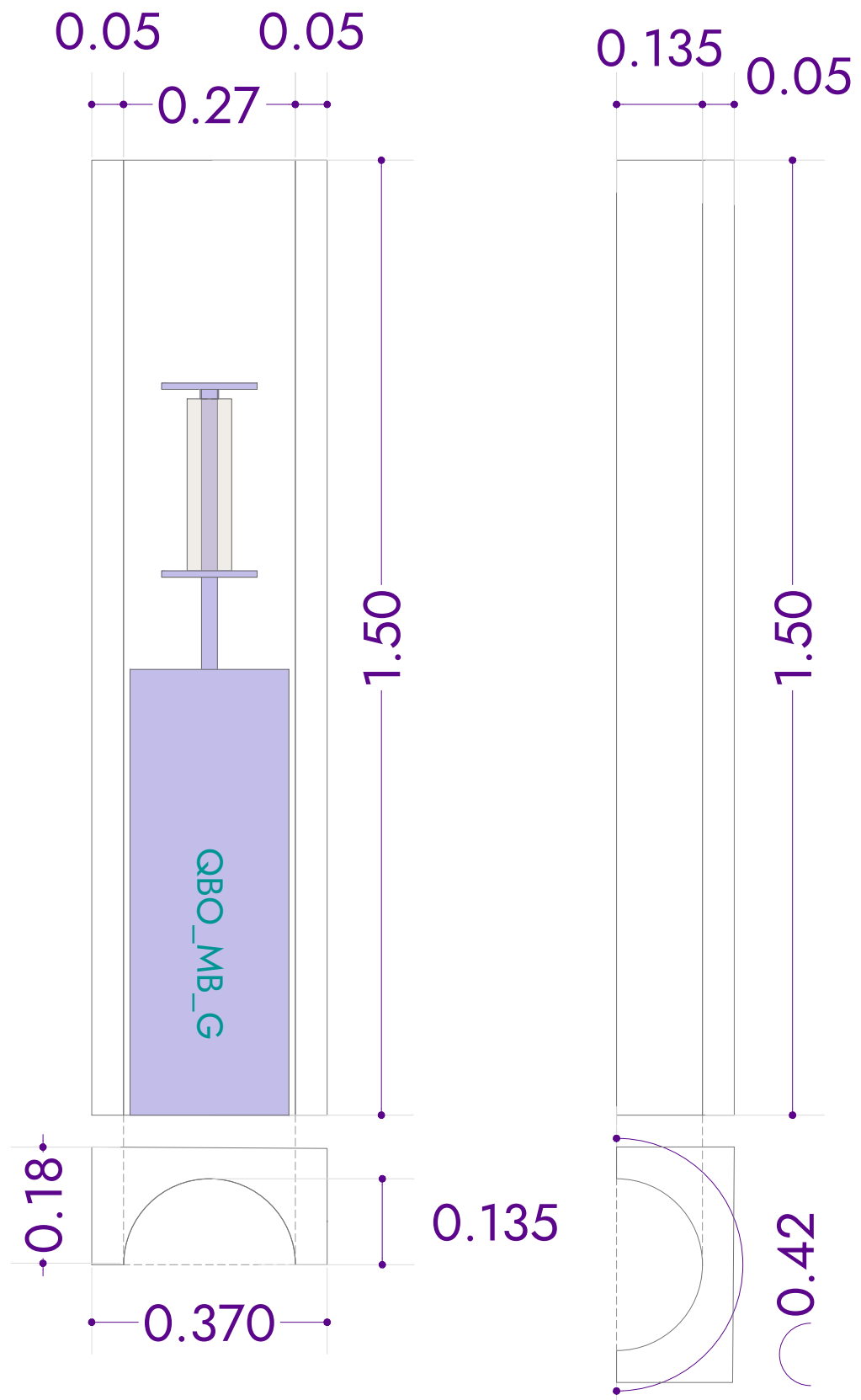

REFERENCIA EN PLANTA

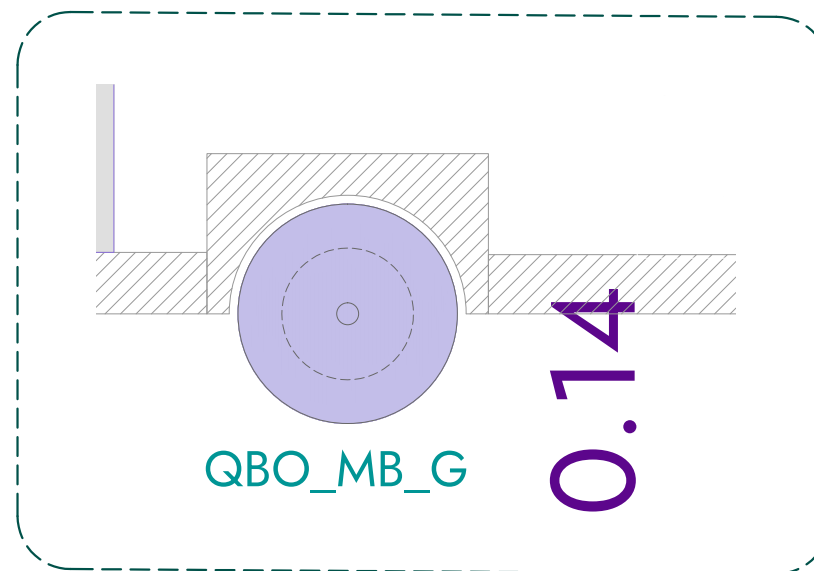

DESCRIPCIÓN

Arco en pladur para incorporacion de elemento en tabique de pladur de 7cm

IMÁGENES DE REFERENCIA

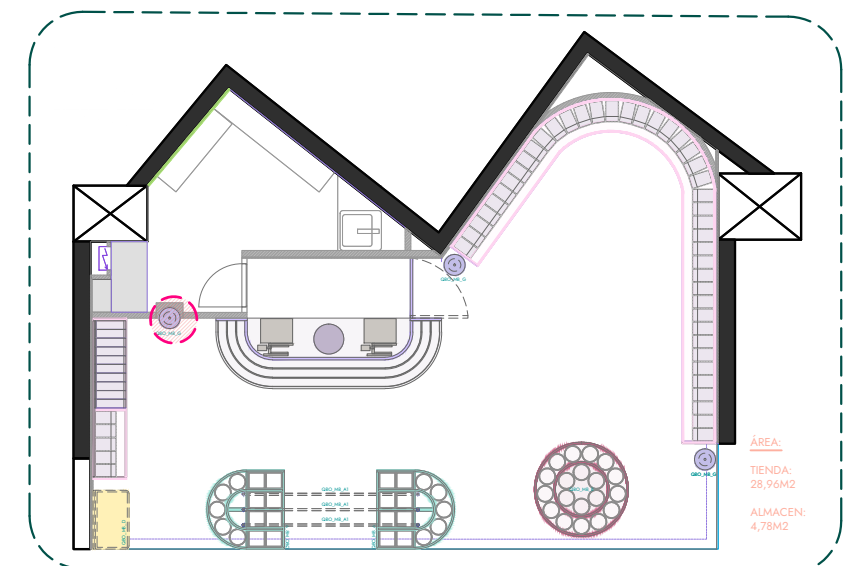

INFOS

Centro comercial L'illa
Local : 134-B
08029 - Barcelona

PROYECTO

QUE BO

PLANOS

PLADUR
QBO_MB_G.P
Esc. S/E

QBO_MB_G.P

Measurements always have to be verified by the industrial at the construction site

Célia Antunez
/ Interior Designer
Michelle Lopez
/ Architect

INSAYN

DESIGN SOCIETY

QBO_RTL_A/B

POWER NUTS

QBO_RTL_A

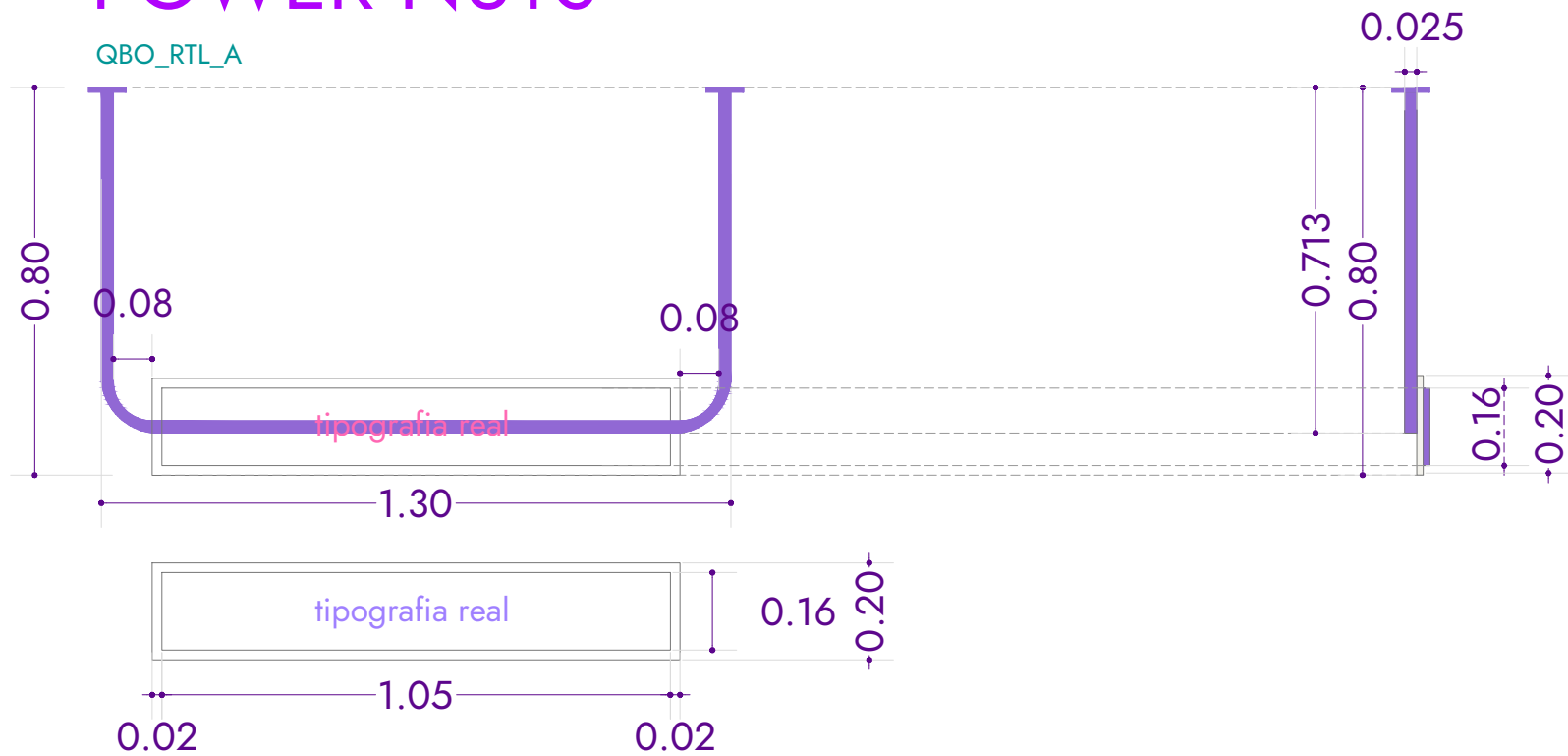

CANDY CORNER

QBO_RTL_B

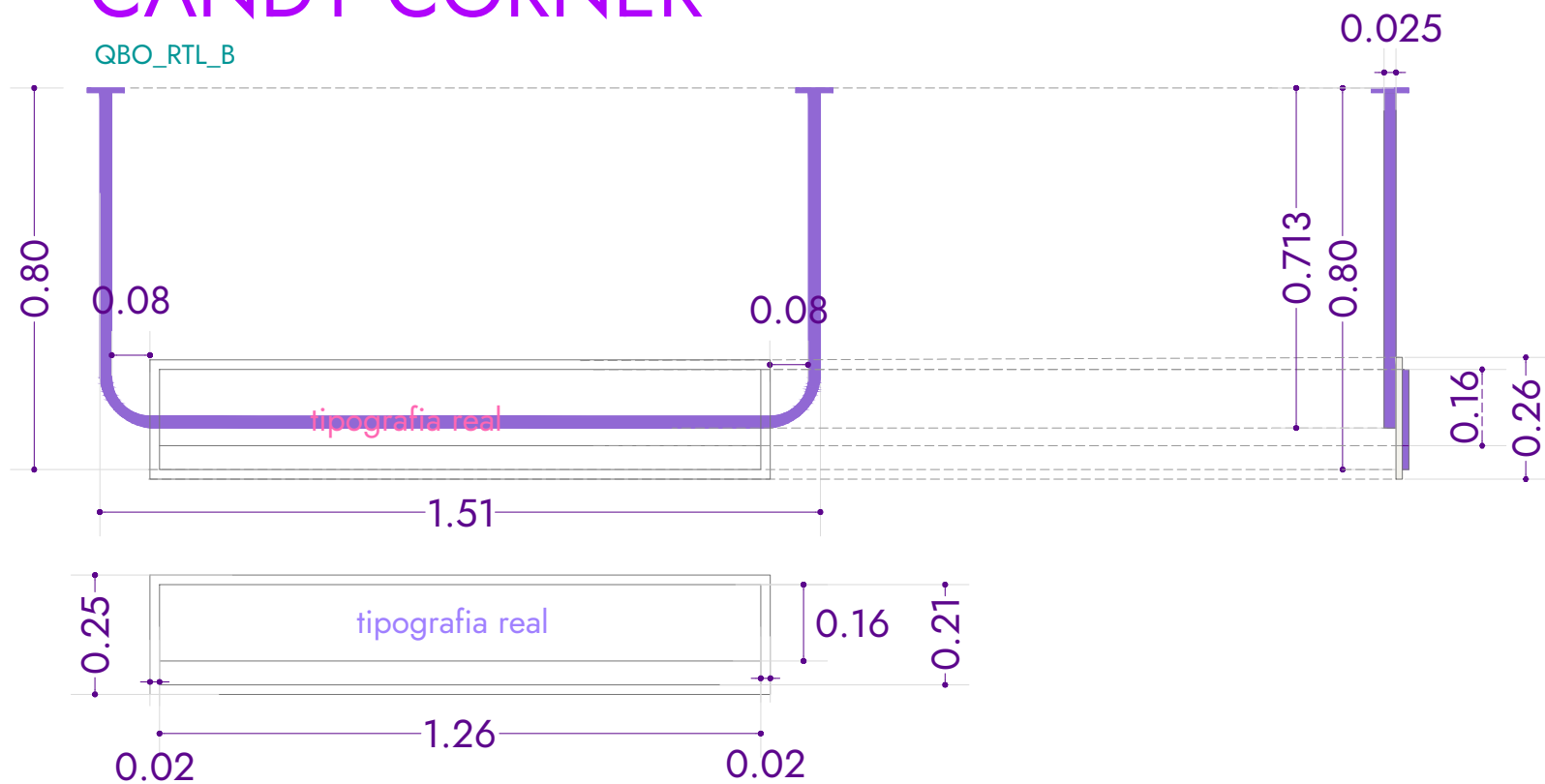

DESCRIPCIÓN

1X / QBO_RTL_A:
1X / QBO_RTL_B:

Rótulo fabricado en metacrilato con texto en led tipo neon. Metacrilato sigue el corte con la forma de la letra. Colgado mediante tubos metálicos tubulares lacados de NCS a definir. Cable de electricidad para alimentación pasa por el interior del tubo metálico el cuál está sujeto a techo de pladur. Todo el conjunto dispuesto según diseño y detalles a convenir con el fabricante.

COLOR PINK
TIPOGRAFIA MENDL SANS DUSK MEDIUM.

IMÁGENES DE REFERENCIA

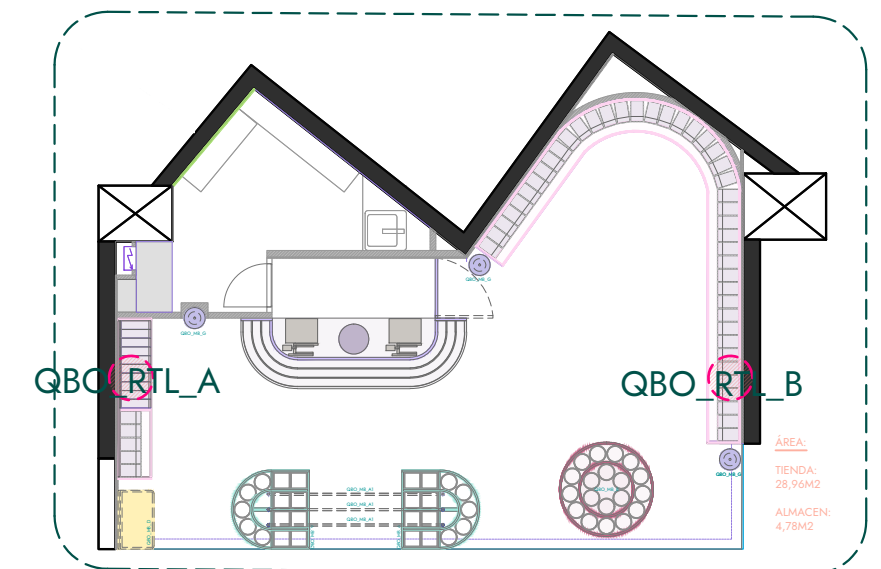
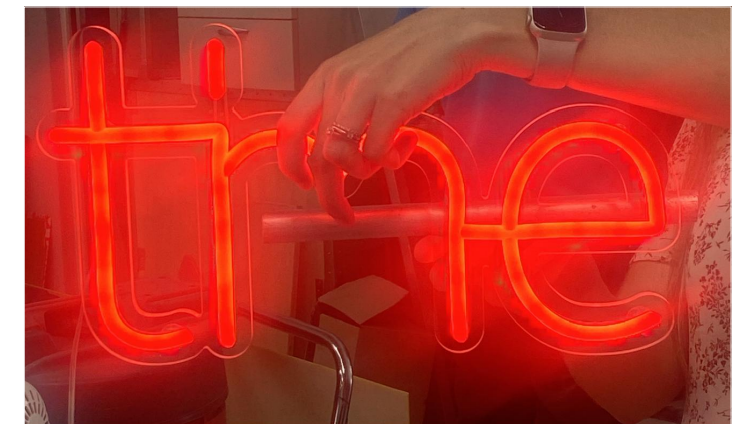

INFOS

Centro comercial L'illa
Local : 134-B
08029 - Barcelona

PROYECTO

QUE BO

PLANOS

MOBILIARIO_QBO_RTL_A/B
Esc__S/E

QBO_RTL_A/B

Measurements always have to be verified by the industrial at the construction site

Célia Antunez
/ Interior Designer
Michelle Lopez
/ Architect

INSAYN
DESIGN SOCIETY

QBO_RTL_G

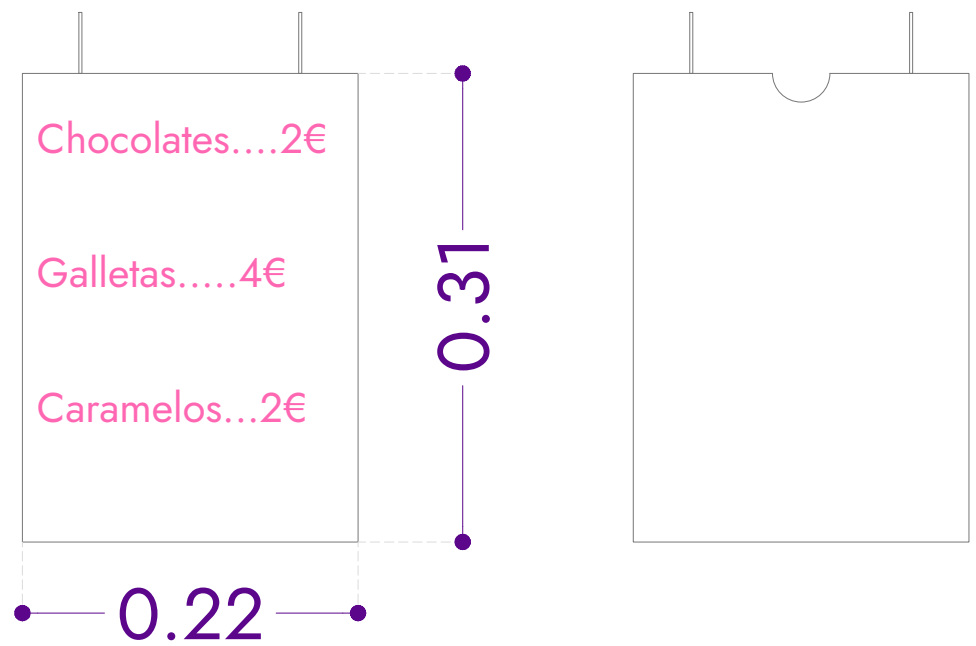
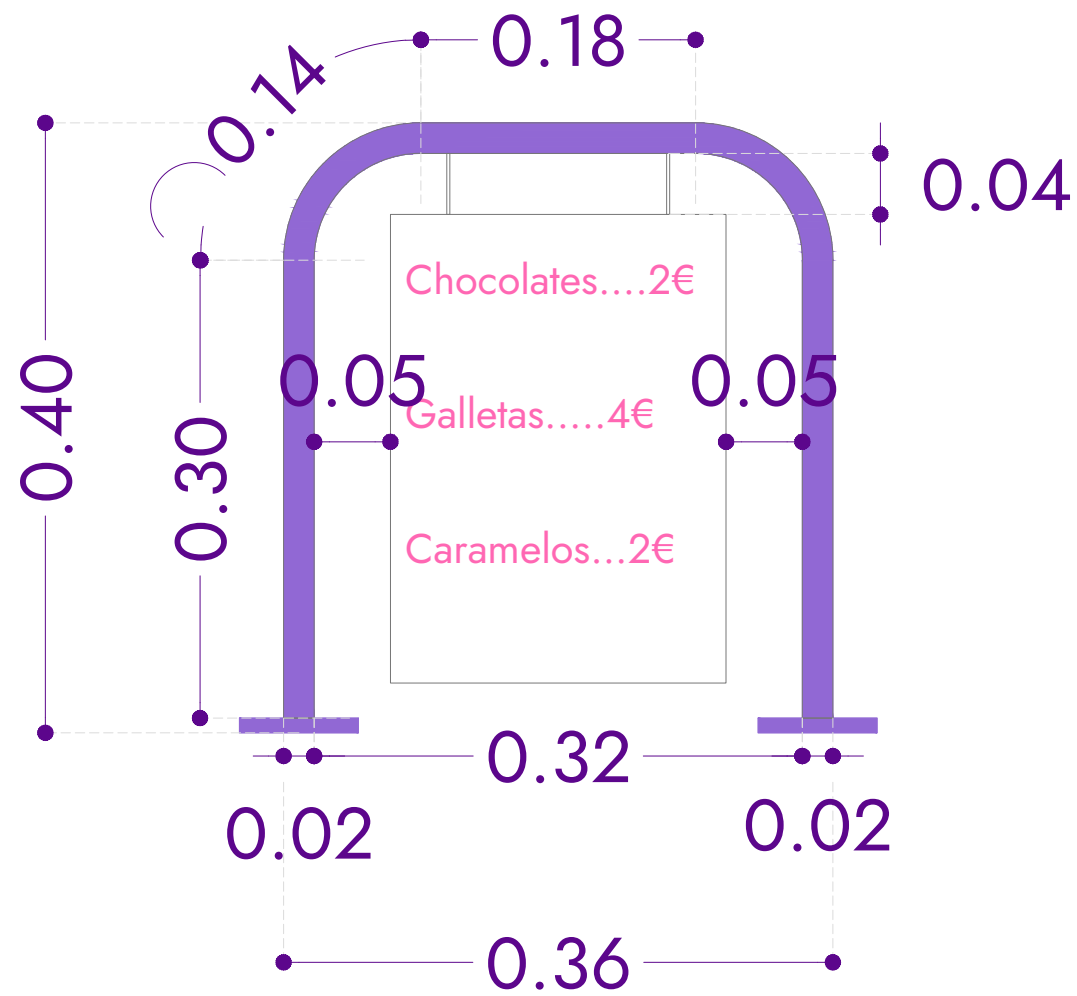

DESCRIPCIÓN

2X / QBO_RTL_G:

Soporte de hierro lacado de diámetro 2cm con base redonda. Sanduche de metacrilato colgado con dos aros para poder introducir hoja con listado de precios.

Todo el conjunto dispuesto según diseño y detalles a convenir con el fabricante.

COLOR MORADO

IMÁGENES DE REFERENCIA

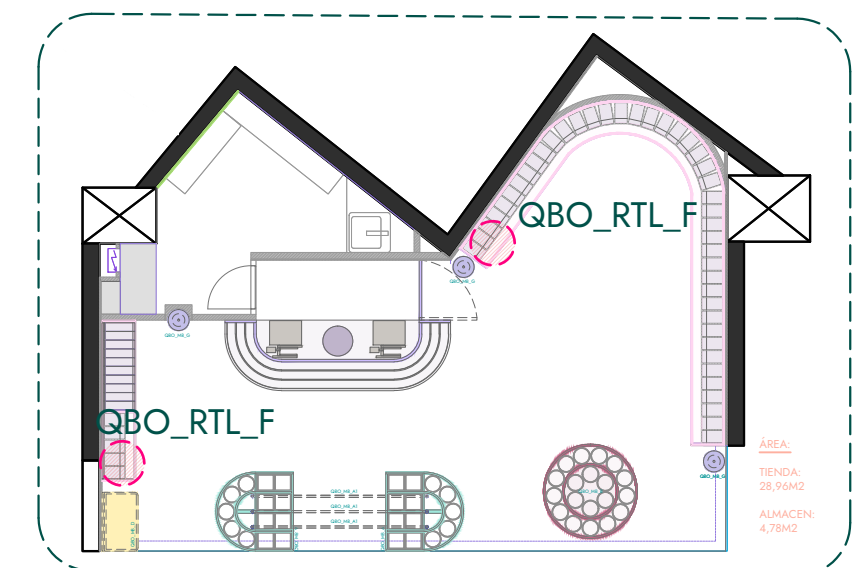

INFOS

Centro comercial L'illa
Local : 134-B
08029 - Barcelona

PROYECTO

QUE BO

PLANOS

MOBILIARIO_QBO_RTL_G
Esc__S/E

QBO_RTL_G

Measurements always have to be verified by the industrial at the construction site

Célia Antunez
/ Interior Designer
Michelle Lopez
/ Architect

INSAYN
DESIGN SOCIETY

QBO_RTL_F

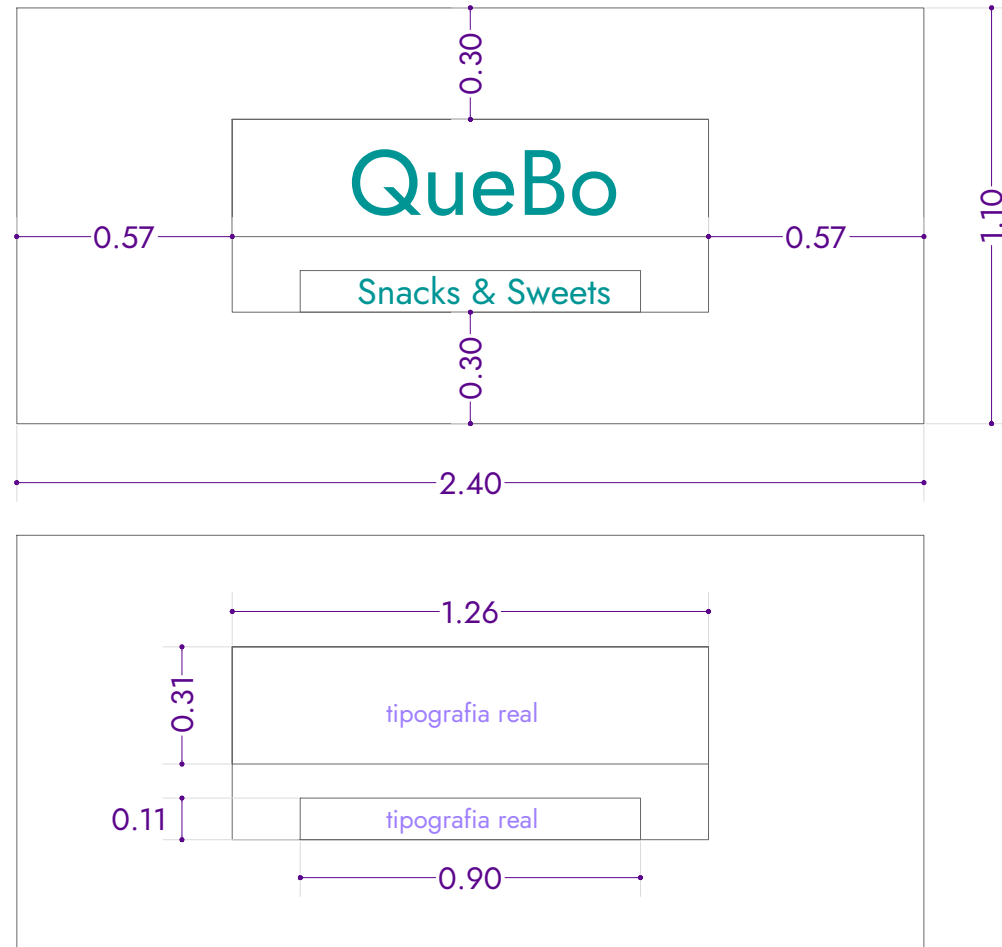

QBO_RTL_C

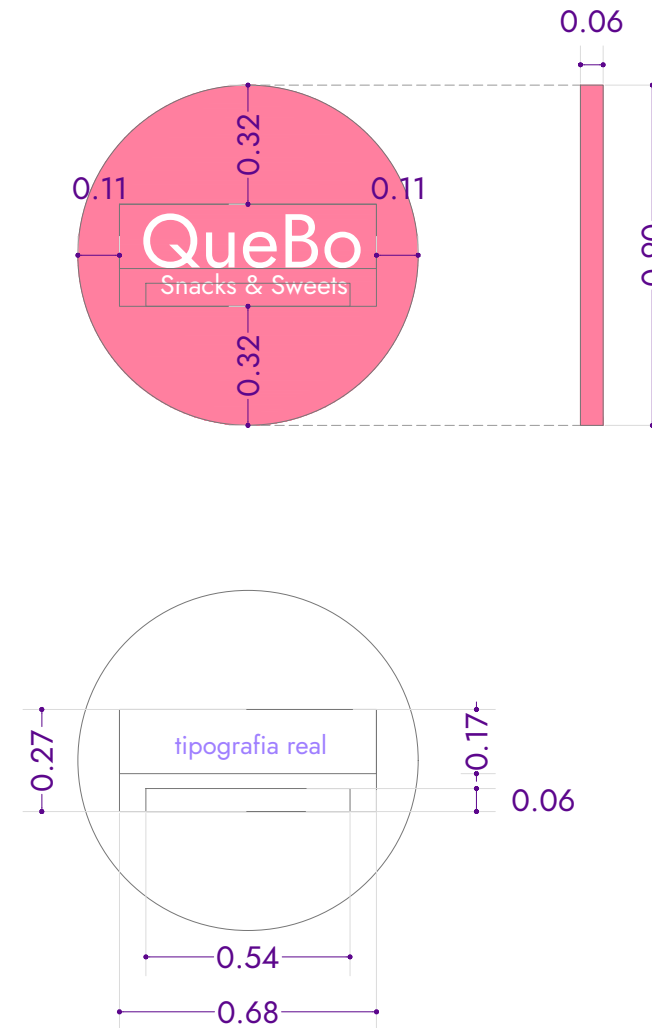

DESCRIPCIÓN

1X / RTL_C: Caja metálica con letras retroiluminadas, lacada con laca de alta resistencia con anclaje a pared.

1X / RTL_D: Letrero retroiluminado, que bordea la circunferencia del pladur. Con luz de cortesía por detrás y letras en metacrilato pintado.

3X / QBO_RTL_E: Letras en metacrilato de 4mm para encolar en pared.

1X / QBO_RTL_F: Rótulo de fachada retroiluminado

COLOR NCS S 2050 - R20B



NCS S2050-R20B
R:204 G:98 B:136

TIPOGRAFIA MENDL SANS DUSK MEDIUM.

IMÁGENES DE REFERENCIA

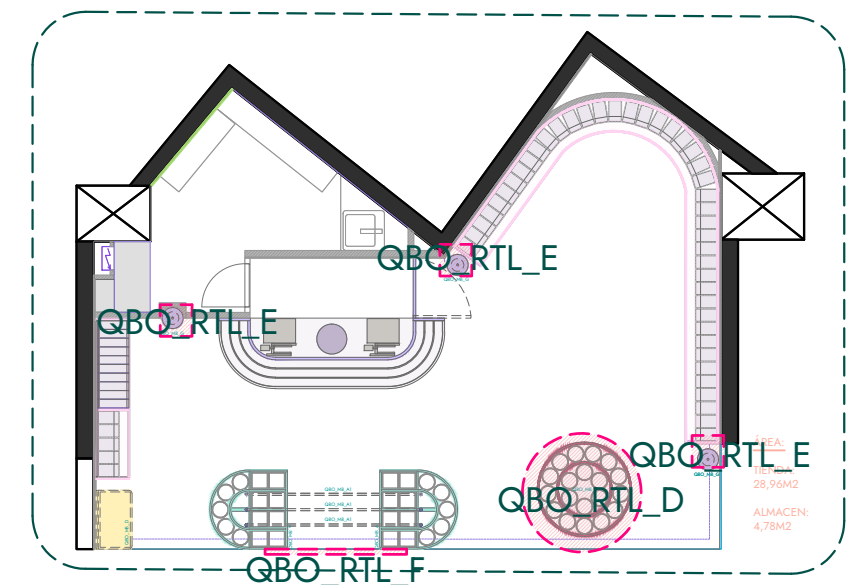

INFOS

Centro comercial L'illa
Local : 134-B
08029 - Barcelona

PROYECTO

QUE BO

PLANOS

MOBILIARIO_QBO_RTL_C/F
Esc__S/E

QBO_RTL_C/F

Measurements always have to be verified by the industrial at the construction site

Célia Antunez
/ Interior Designer
Michelle Lopez
/ Architect

INSAYN
DESIGN SOCIETY

QBO_RTL_D

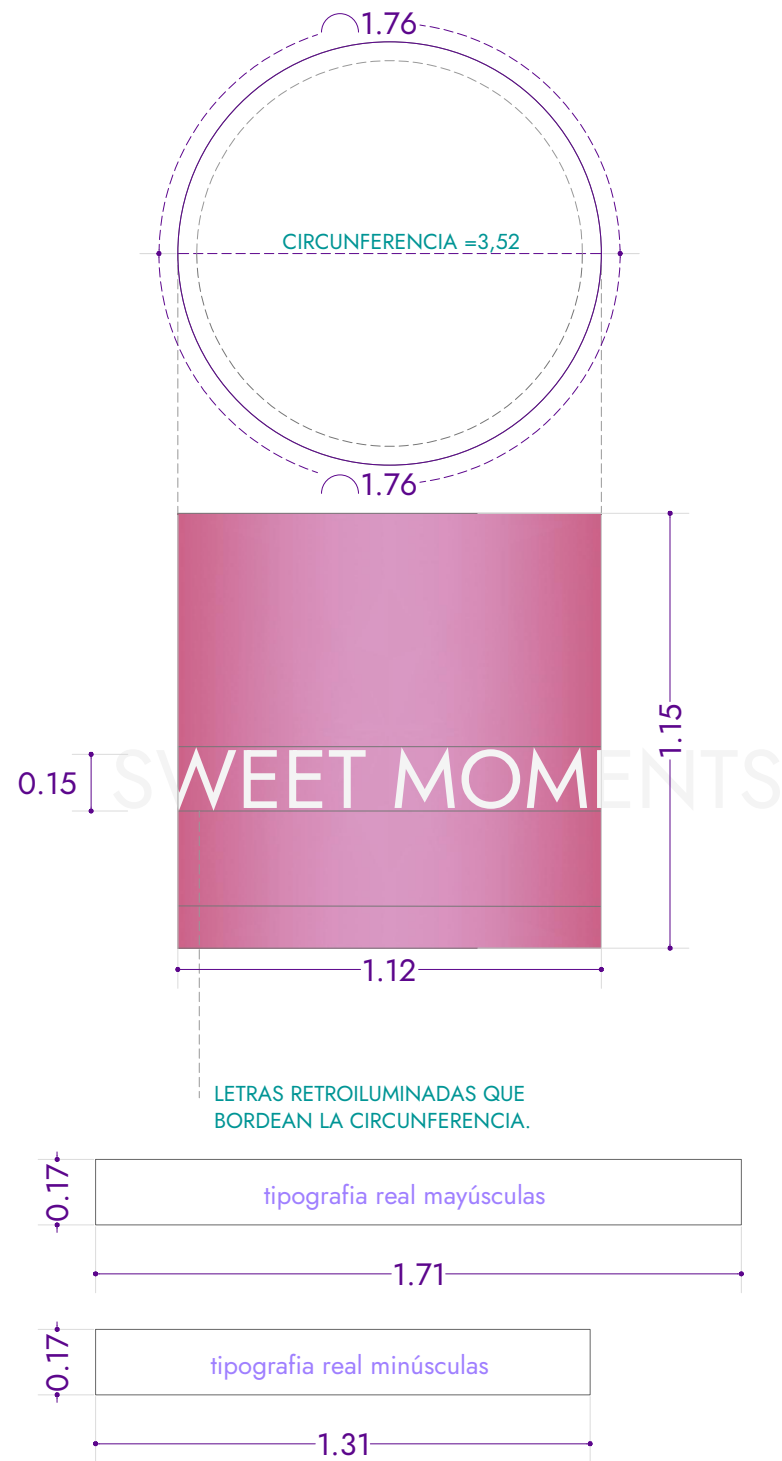

QBO_RTL_E

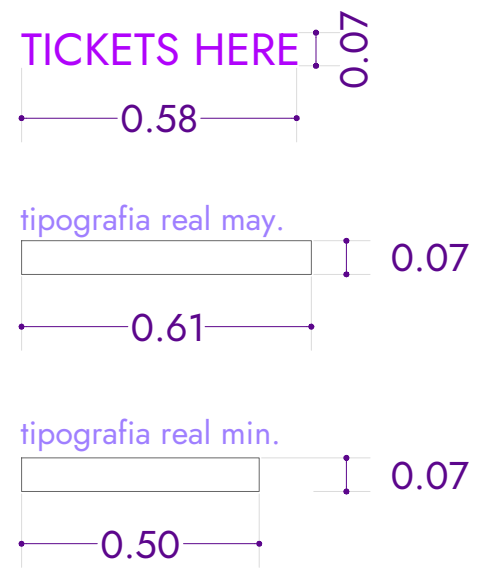

DESCRIPCION

1X / RTL_C: Caja metálica con letras retroiluminadas, lacada con laca de alta resistencia con anclaje a pared.

1X / RTL_D: Letrero retroiluminado, que bordea la circunferencia del pladur. Con luz de cortesía por detras y letras en metacrilato pintado.

3X / QBO_RTL_E: Letras en metacrilato de 4mm para encolar en pared.

1X / QBO_RTL_F: Rótulo de fachada retroiluminado

COLOR A DEFINIR.

TIPOGRAFIA MENDL SANS DUSK MEDIUM.

IMÁGENES DE REFERENCIA

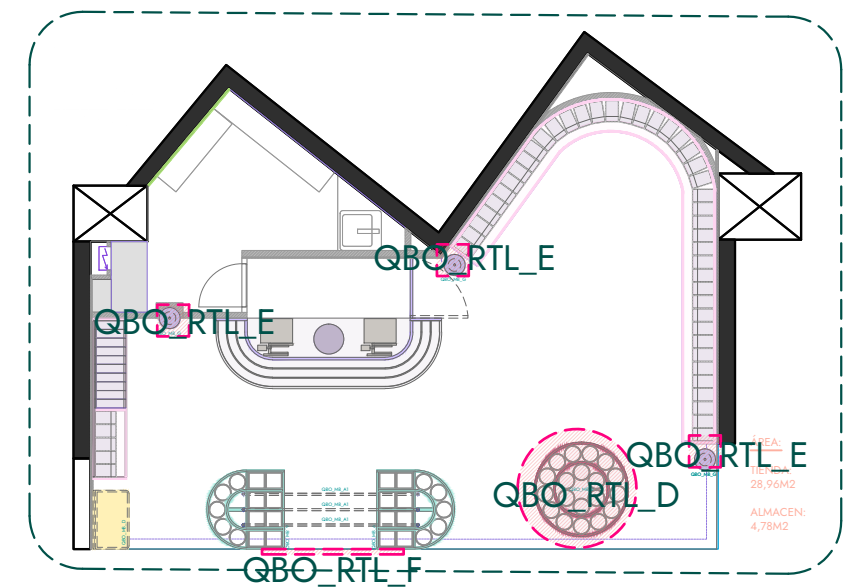

INFOS

Centro comercial L'illa
Local : 134-B
08029 - Barcelona

PROYECTO

QUE BO

PLANOS

MOBILIARIO_QBO_RTL_D/E
Esc__S/E

QBO_RTL_D/E

Measurements always have to be verified by the industrial at the construction site

Célia Antunez
/ Interior Designer
Michelle Lopez
/ Architect

INSAYN
DESIGN SOCIETY

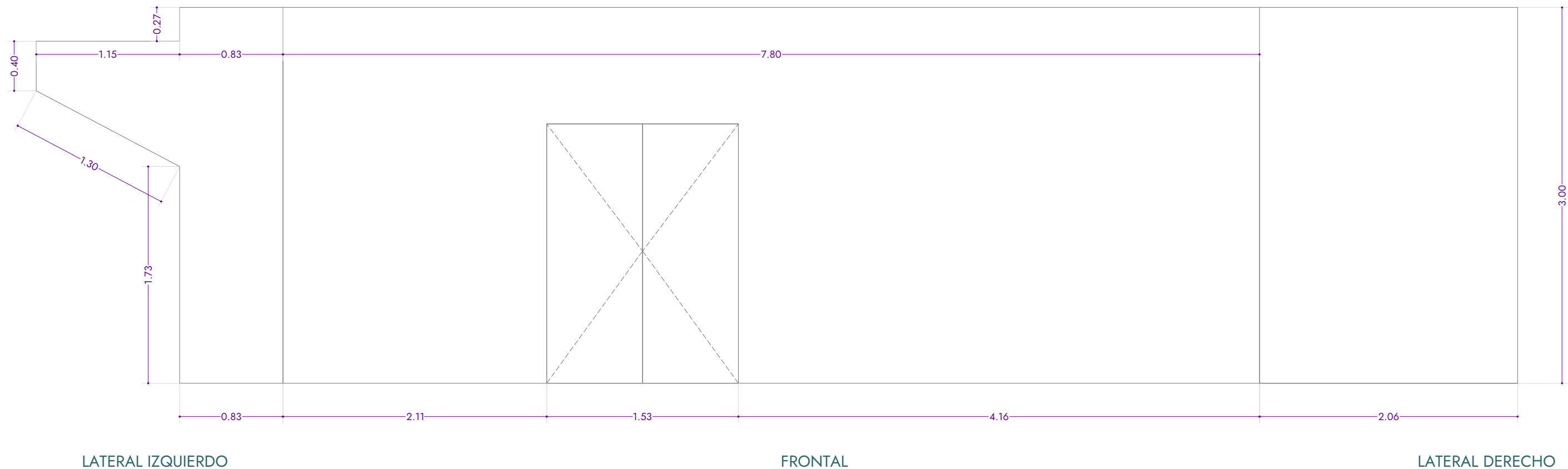

DESCRIPCION

Medidas para vinilo de cierre de obra temporal.
 Diseño para informar de su proxima apertura.
 Su frontal cuenta con dos puertas abatibles ubicadas en el centro.

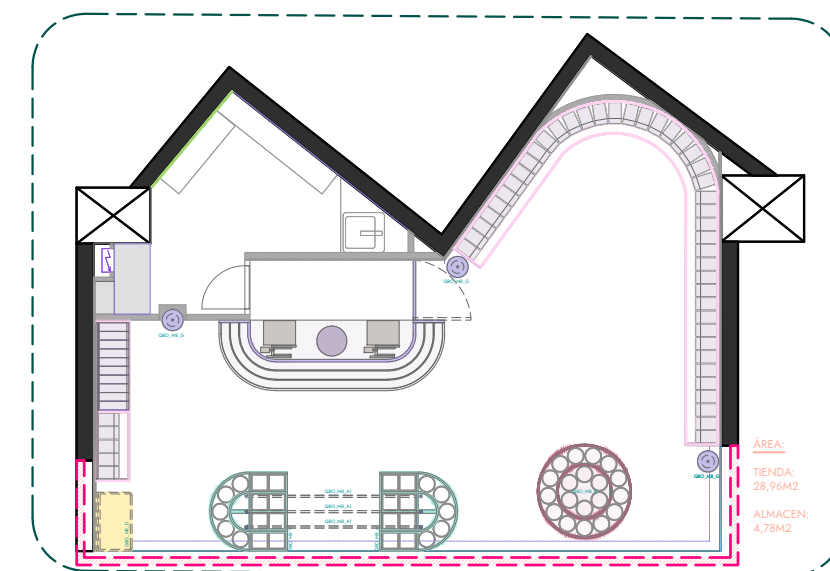

INFOS

Centro comercial L'illa
 Local : 134-B
 08029 - Barcelona

PROYECTO

QUE BO

PLANOS

MEDIDAS VINOLO CIERRE DE OBRA
 Esc__S/E

QBO_CO_VI

Measurements always have to be verified by the industrial at the construction site

Célia Antunez / Interior Designer
 Michelle Lopez / Architect

INSAYN
 DESIGN SOCIETY