

+14.90

+9.00

+6.35

+6.00

+3.00

+0.00

-0.70

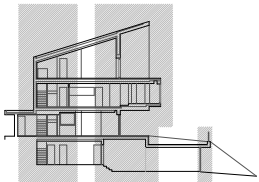
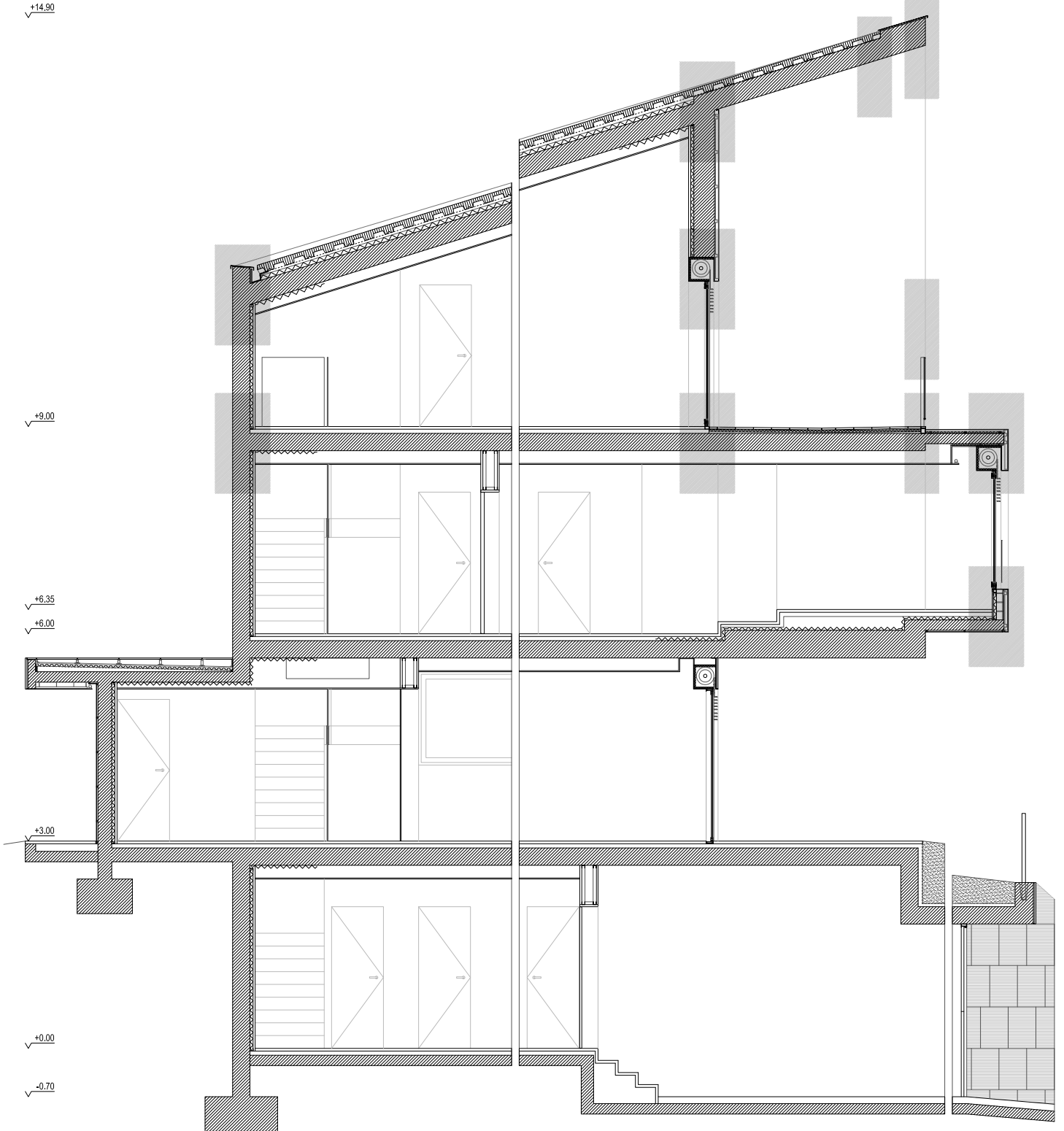

0 20 50 100 200

01. MURO DE CARGA DE HORMIGÓN ARMADO E=30 CM. 02. LOSA DE HORMIGÓN ARMADO E=30 CM. 04. RASEO DE MORTERO HIDRÓFUGO E= 1.5CM. 05. AISLANTE LANA DE ROCA, E=4 CM. 06. TRASDOSADO DE PLADUR-METAL 76/400 (46/15X2). 07. FALSO TECHO DE PLADUR, E= 1.5 CM. 08. AISLANTE POLIESTIRENO EXTRUIDO E= 4CM. 09. POLIESTIRENO EXTRUIDO, E=6 CM. 10. CARPINTERÍA DE ALUMINIO ANODIZADO CON ROTURA DE PUENTE TÉRMICO. 11. RASTREL METÁLICO, H=3 CM. 12. LÁMINA IMPERMEABILIZANTE ONDUTIX. 13. FORJADO CHAPA COLABORANTE. 14. PERFIL "U" DE ACERO ESMALTADO PARA SOPORTE DE VIDRIO. 15. PINTURA TRATAMIENTO IMPERMEABILIZANTE, SIKA. 16. REMATE CUBIERTA, E=25 CM. 17. AISLANTE PANELES RÍGIDOS PARA SUELO RADIANTE, E=4 CM. 18. MORTERO CON ADITIVOS PARA SUELO RADIANTE, E=4 CM. 19. AISLANTE POREXPÁN E= 2 CM. 20. PARQUET JATOBÁ E=2 CM. 22. SUBESTRUCTURA DEL ALUCOBOND. 25. RODAPIE DE MADERA 8X1CM. 28. TABICÓN DE LADRILLO HUECO DOBLE E=9 CM. 30. LOSA DE HORMIGÓN ARMADO E= 15 CM. 31. VIDRIO STADIP 6+6. 32. AISLAMIENTO DE POLIESTIRENO EXPANDIDO E= 4 CM. 33. ALUCOBOND E= 6 MM. 34. CANALÓN DE ACERO GALVANIZADO. 36. ALBARDILLA DE ACERO GALVANIZADO E=2 MM. 37. VIDRIO CLIMALIT 6+6+4 TRASLÚCIDO. 38. PERFIL DE ACERO GALVANIZADO 60,40,3. 39. PLACA DE PLADUR E= 15 MM. 40. PERSIANA ENROLLABLE DE LAMAS ORIENTABLES SUPERGRADHERMETIC.