NICOLA IRTO

LABORATORIO D'ARCHITETTURA

Progetto uffici

AVIVA Catanzaro_IT

Luogo: Catanzaro, Italia
Anno: 2016 - in corso di realizzazione
Tipologia: Commessa
Cliente: Aviva S.p.a.

Surface: 120 mq
Progetto: Nicola Irto
Team: Nicola Irto (*Direzione Artistica*), Giuseppe Marco Giordano (*Responsabile di progetto*), Ida Andrea Tripodi, Luca Piperi, Alfredo Alessandro Romeo (*Direzione grafica*)

© Copyright 2016 - All rights reserved
Tutti i diritti sono riservati. È vietata qualsiasi utilizzazione, totale o parziale, dei contenuti inseriti nel presente book illustrativo, ivi inclusa la memorizzazione, riproduzione, rielaborazione, diffusione o distribuzione dei contenuti stessi mediante qualunque piattaforma tecnologica, supporto o rete telematica, senza previa autorizzazione scritta da parte dell' Architetto Nicola Irto.

Obiettivo principale

è la progettazione di spazi **eleganti** e **raffinati** pensati per accogliere e far sentire a **proprio agio** il cliente in qualunque ambiente si trovi.

L'intero ambiente

è caratterizzato da superfici vetrate a tutt'altezza **progettate** per dare verticalità e luminosità

allo spazio.

Spazio che diviene **"privato"** al momento opportuno.

Progetto uffici
AVIVA

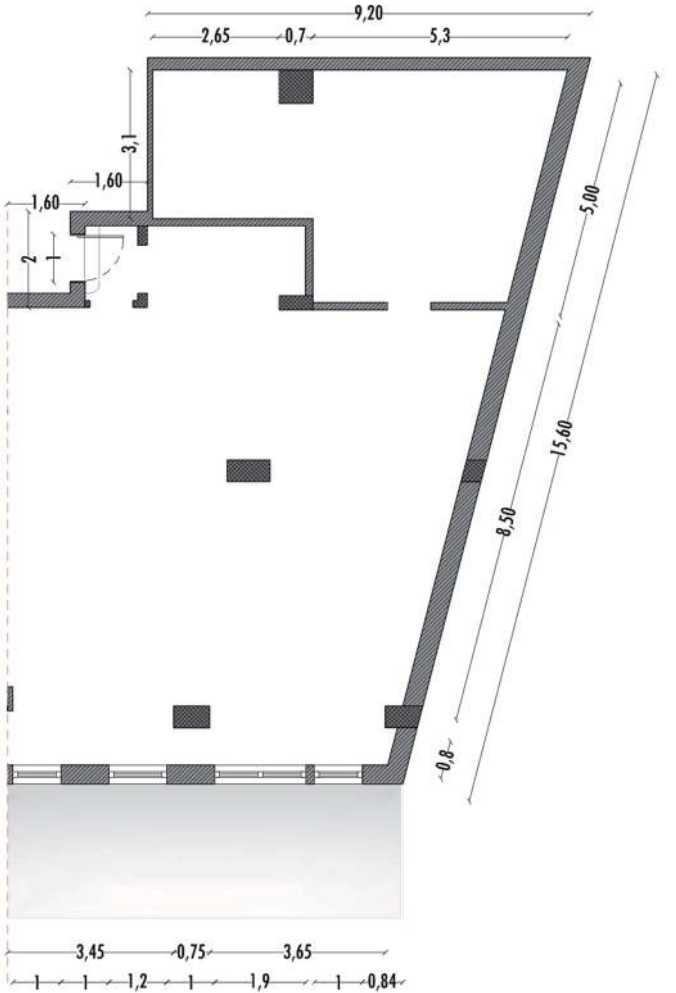

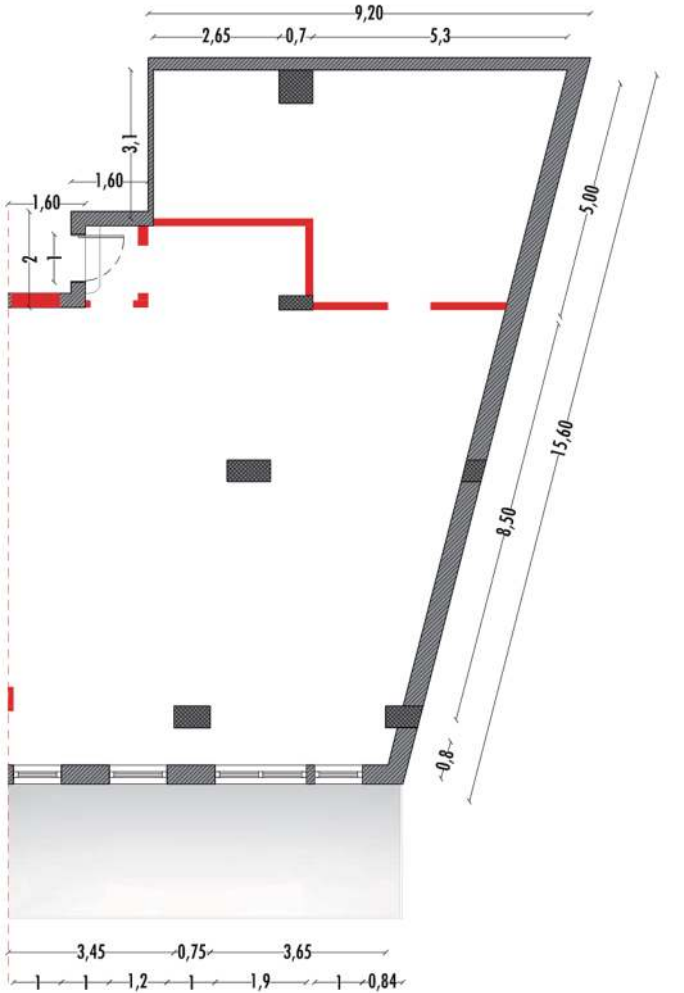

STATO DI FATTO E DEMOLIZIONI

Progetto uffici

AVIVA

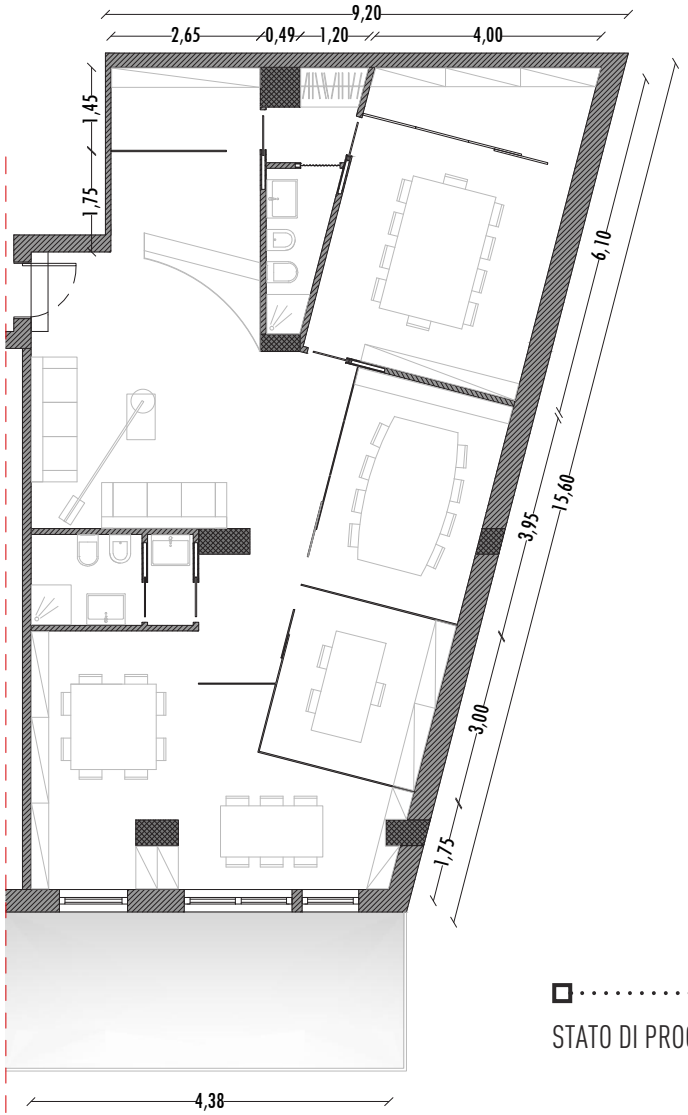

STATO DI PROGETTO | Plan

Il concept del desk prende forma dal **“segno”** curvo del logo aziendale. Logo posto in evidenza sul fronte del desk, **enfatizzato** da un sistema di retroilluminazione.

AVIVA

La zona di ingresso, caratterizzata dal **front office** e dall'accogliente e **suggestiva** sala d'attesa, è stata progettata in linea con **l'immagine aziendale**.

Nella sala d'attesa, si propone un'idea estetica **ricercata**, attraverso la scelta di raffinati elementi d'arredo caratterizzati da **linee** e **materiali** di pregio.

AVIVA
AVIVA
AVIVA

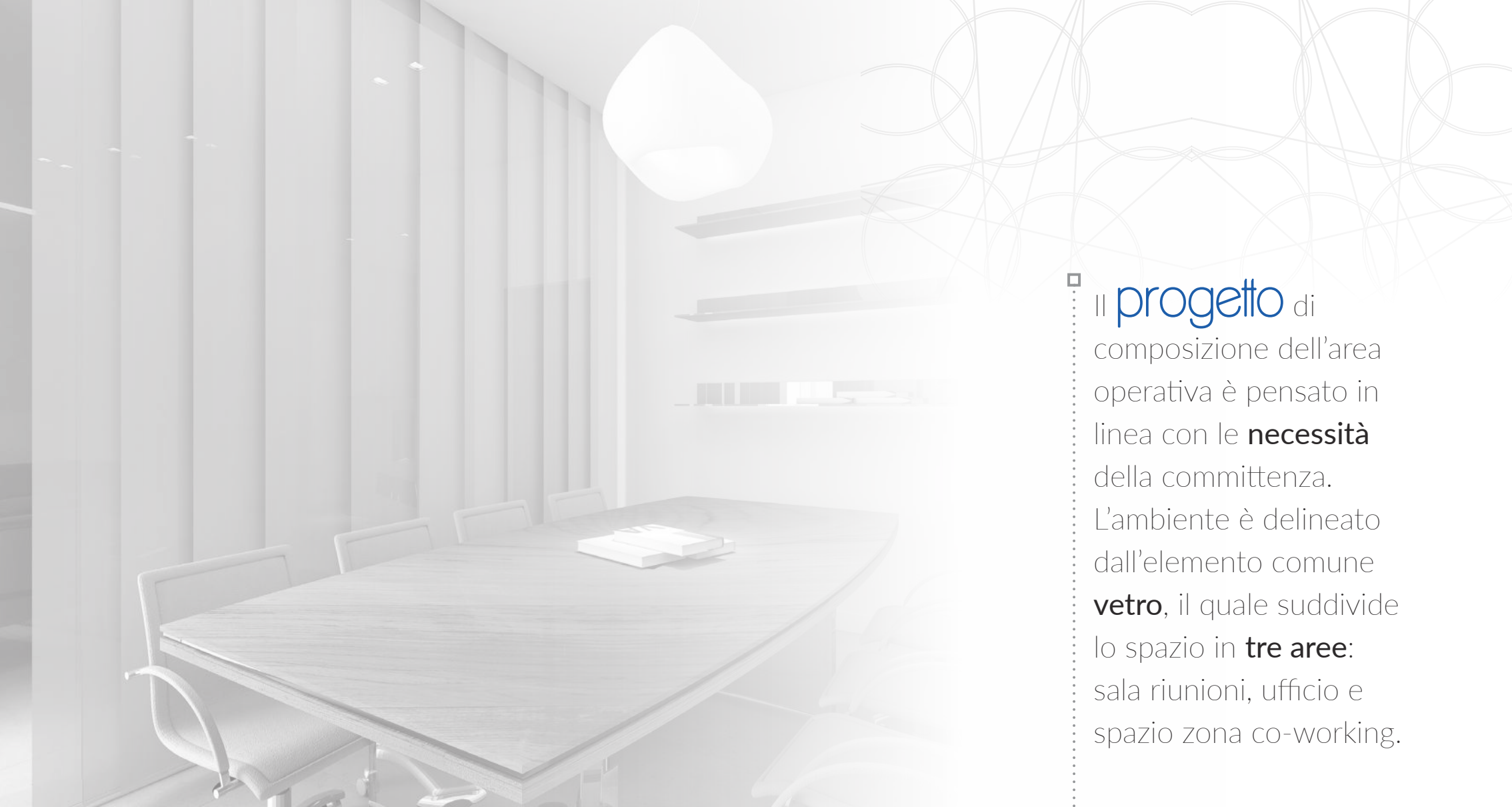

Il progetto di composizione dell'area operativa è pensato in linea con le **necessità** della committenza. L'ambiente è delineato dall'elemento comune **vetro**, il quale suddivide lo spazio in **tre aree**: sala riunioni, ufficio e spazio zona co-working.

AVIVA

AVIVA
AVIVA

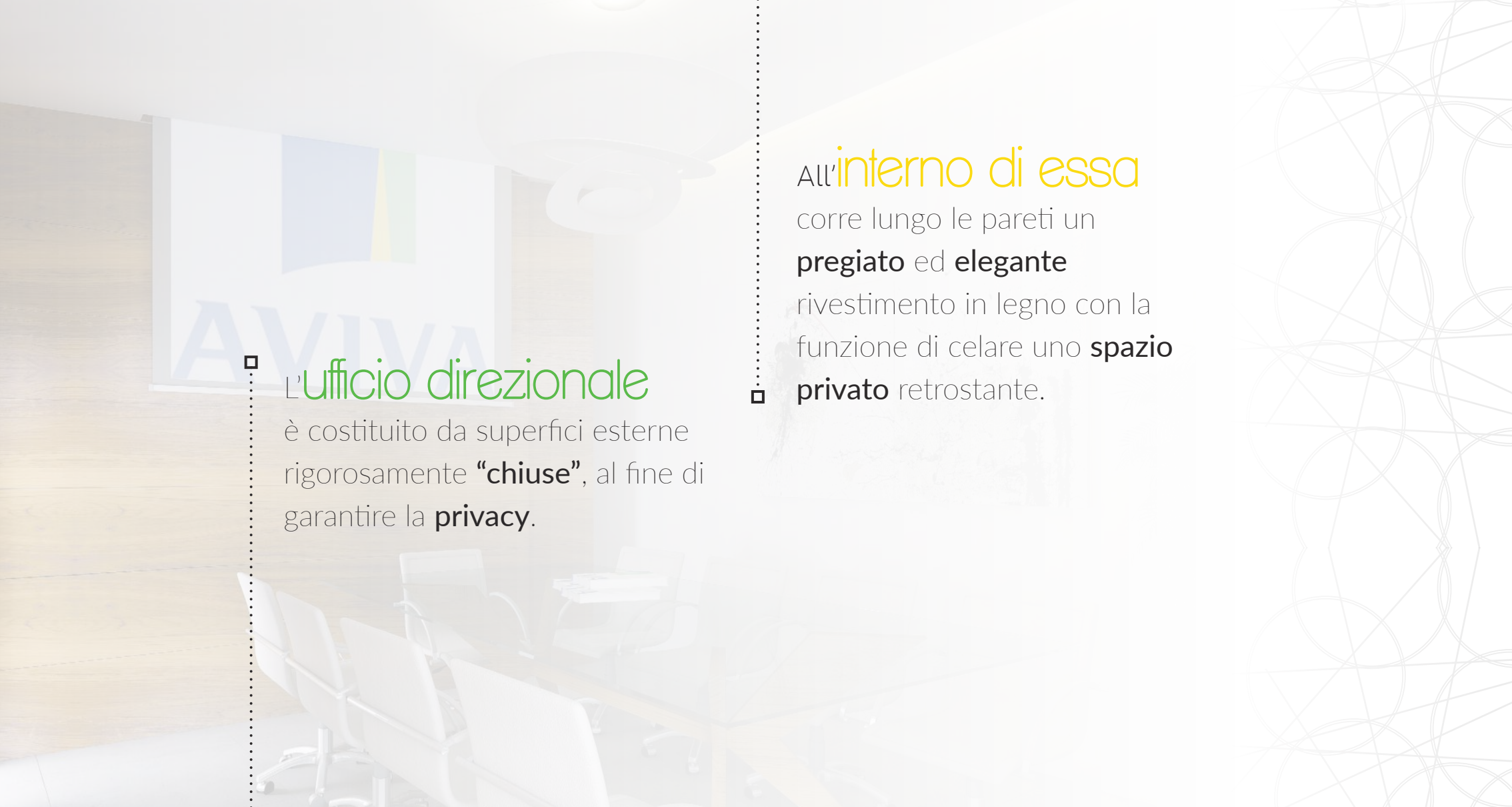

L'ufficio direzionale è costituito da superfici esterne rigorosamente **“chiuse”**, al fine di garantire la **privacy**.

All'interno di essa corre lungo le pareti un **pregiato** ed **elegante** rivestimento in legno con la funzione di celare uno **spazio privato** retrostante.

AVIVA

AVIVA

AVIVA
AVIVA

AVIVA

L'**architettura** è un fatto d'arte,
un fenomeno che suscita **emozione**,
al di fuori dei problemi di costruzione, al di là di essi.
La Costruzione è per tener su: l'Architettura è per commuovere.

Le Corbusier

NICOLA IRTO
Architetto

Via Ravagnese-Gallina, 27/b | 89131 Reggio Calabria T|F 0965 641647 | Cell. 388 0503658
nicola.irto1@virgilio.it | Pec: niirto@oappc-rc.it
www.nicolairto.com