3

Tesista
All. Arch. Salvino Daniele Cardinale

VALORIZZAZIONE DEL PARCO DEI MONTI SICANI
UNIVERSITÀ DEGLI STUDI DI PALERMO _CORSO DI LAUREA IN ARCHITETTURA 4S SEDE DI AGRIGENTO
DIPARTIMENTO DI ARCHITETTURA D'ARCH d'Arch
SCUOLA POLITECNICA A.A. 2013/2014
RELATORI: PROF. ARCH. G. DE GIOVANNI; PROF. ARCH. R. SCADUTO; PROF. ARCH. V. SCAVONE

UNIVERSITÀ' DEGLI STUDI DI PALERMO

AG ARCHITETTURA 4S

Viabilità

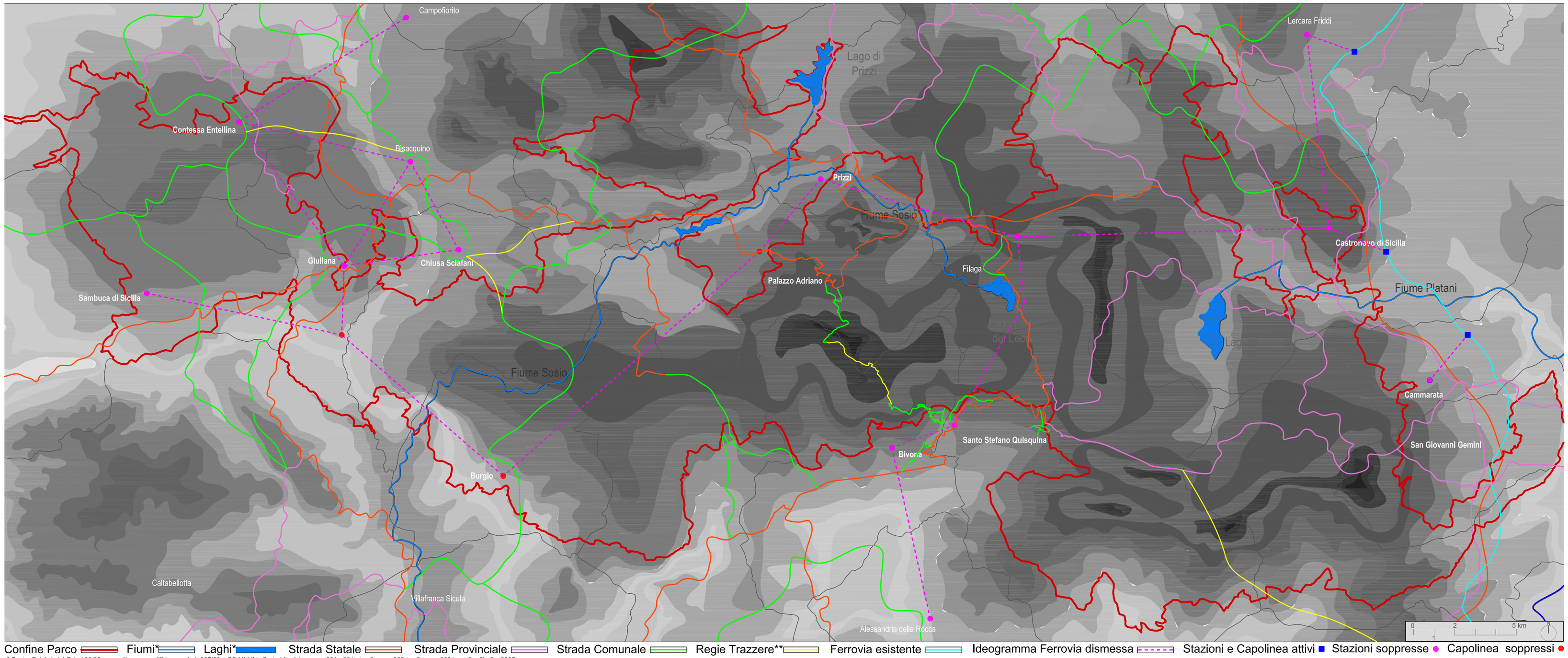

Confine Parco — Fiumi* — Laghi* — Strada Statale — Strada Provinciale — Strada Comunale — Regie Trazzere** — Ferrovia esistente — Ideogramma Ferrovia dismessa — Stazioni e Capolinea attivi — Stazioni soppresse — Capolinea soppressi

* Fonte: P.A.I. (art.1 D.L. 180/98 convertito con modifiche con la L.267/98 e SS.MM.II.), Carte Litogiche: zona 061 - 061a tav.2; zona 062 tav.2; zona 063 tavv. 2a, 2b, 2c; 2005

** Fonte: L. Santagati, (2006), *Viabilità e topografia della Sicilia antica, Volume I, La Sicilia del 1720 secondo Samuel von Schmettau ed altri geografi e storici del suo tempo,* Palermo, quadrante nord-ovest tav.2.

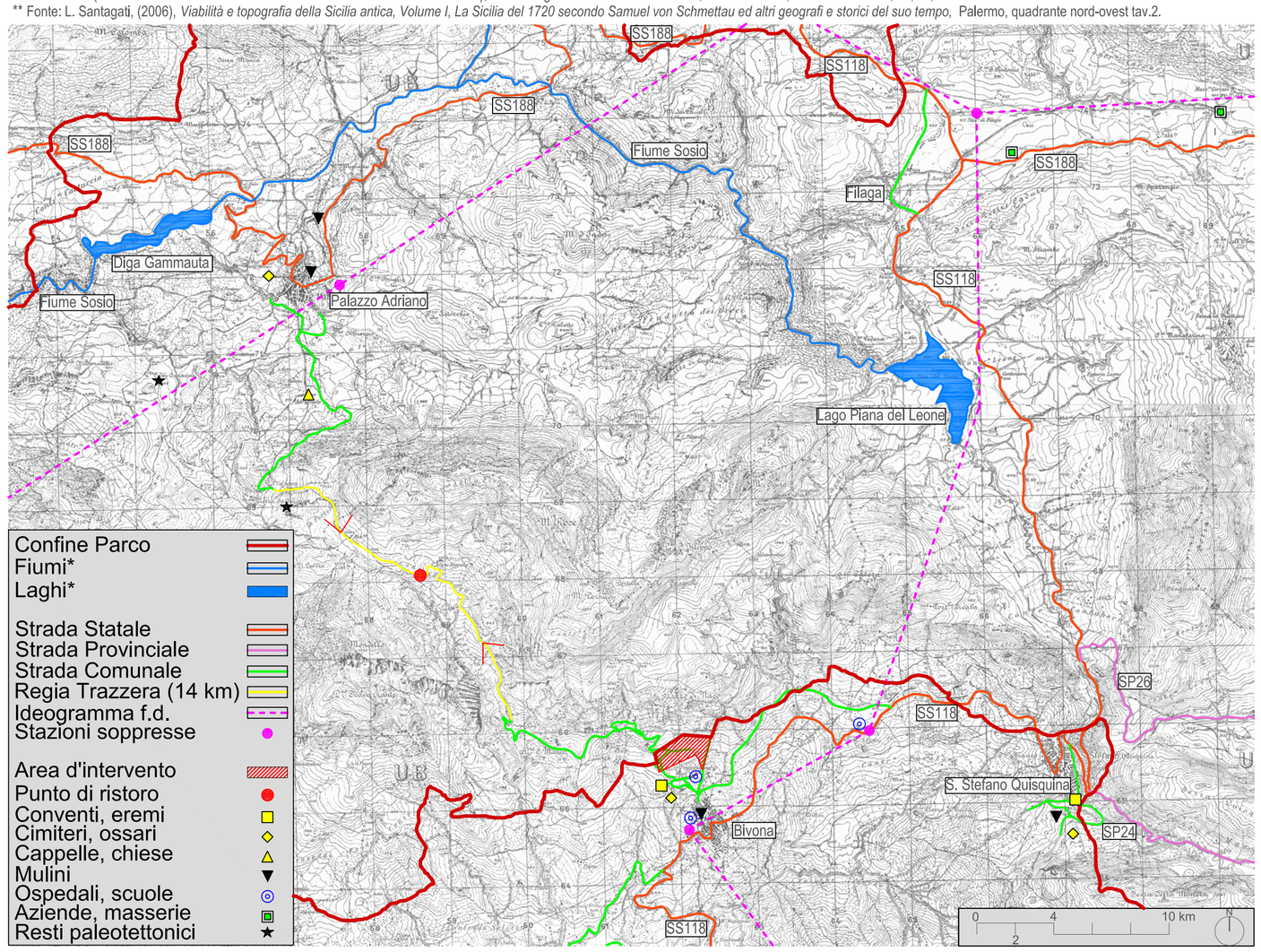

Confine Parco
Fiumi*
Laghi*

Strada Statale
Strada Provinciale
Strada Comunale
Regia Trazzera (14 km)
Ideogramma f.d.
Stazioni soppresse

Area d'intervento
Punto di ristoro
Conventi, eremi
Cimiteri, ossari
Cappelle, chiese
Mulini
Ospedali, scuole
Aziende, masserie
Resti paleotettonici

"Pietra dei Saraceni", Palazzo Adriano ★

"Piana del Leone", Santo Stefano Quisquina

Zone di pascolo nei Sicani

Aree rurali,contrada Altavilla, Santo Stefano Quisquina

Un'area umida nella zona del Monte Carcaci

"Pietra di Salomone", Palazzo Adriano ★

Portale arabo - normanno, Bivona

Tipica vallata dei Sicani

Cascata naturale, Monte Scuro, Filaga

Sentieristica nella zona del Monte Carcaci

Trazzera regia tra Bivona e Palazzo Adriano

Trekking fluviale all'interno del "fiume Sosio"

Bosco "Buonanotte", Santo Stefano Quisquina

Monte Scuro, Filaga

"Baglio dell'Emiro", Monte Carcaci

Trazzera regia tra Bivona e Palazzo Adriano

"Diga Gammauta", Palazzo Adriano

Sentieri attrezzati, S. Stefano Quisquina

Sentieri nella zona di Monte Cammarata

Sentieri attrezzati presenti nel Monte Carcaci