

- 0,50 1,00 2,00 3,00 10,00
- | | |
|------------------------|-------------------|
| ÁREA HÚMEDA | ÁREA SECA |
| 1 ACCESO | 1 ACCESO |
| 2 SAUNA | 2 PASILLO |
| 3 VAPOR | 3 ÁREA DE LOCKERS |
| 4 LAVAMANOS | 4 VESTIDOR |
| 5 REGADERAS | 5 TOCADORES |
| 6 REGADERAS DE PRESIÓN | |
| 7 MASAJE | |
| 8 SANITARIOS | |

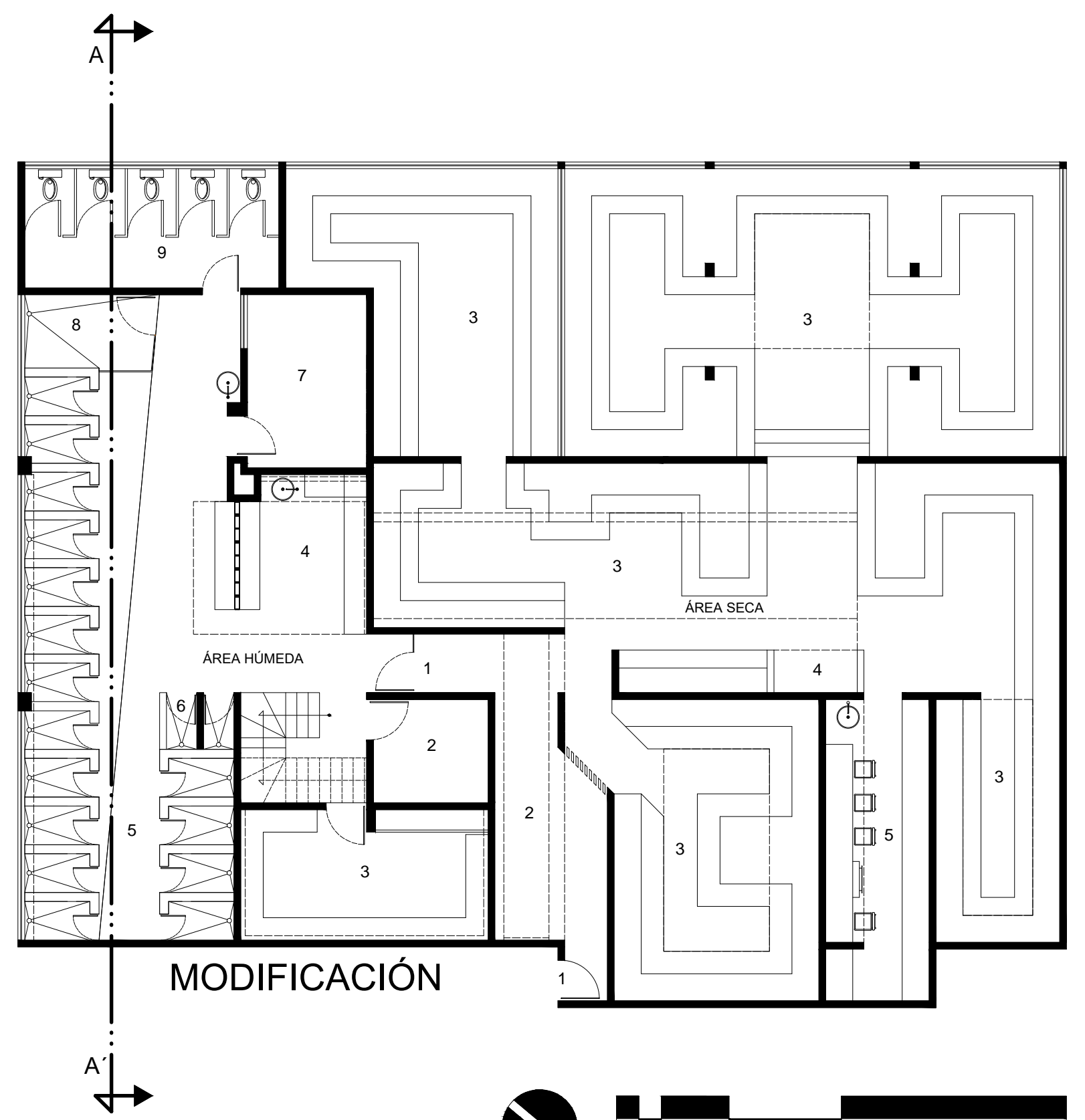

- 0,50 1,00 2,00 3,00 10,00
- | | |
|------------------------|-------------------|
| ÁREA HÚMEDA | ÁREA SECA |
| 1 ACCESO | 1 ACCESO |
| 2 SAUNA | 2 PASILLO |
| 3 VAPOR | 3 ÁREA DE LOCKERS |
| 4 ÁREA DE ESTAR | 4 VESTIDOR |
| 5 REGADERAS | 5 TOCADORES |
| 6 REGADERAS DE PRESIÓN | |
| 7 MASAJE | |
| 8 REGADERA FAMILIAR | |
| 9 SANITARIOS | |

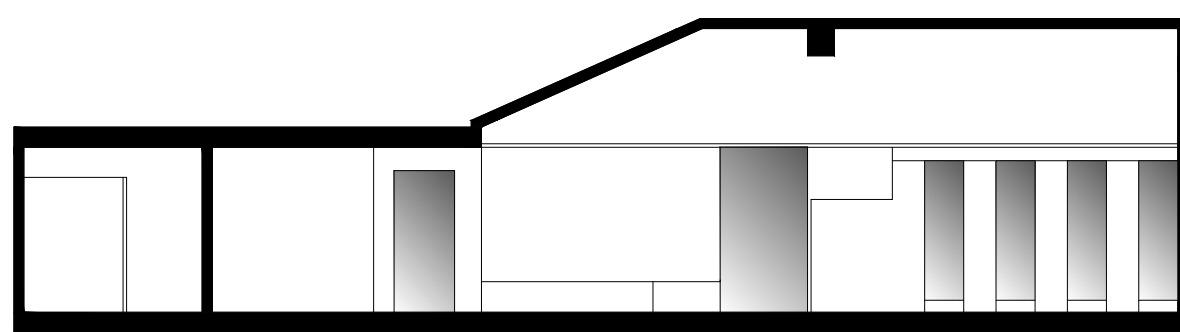
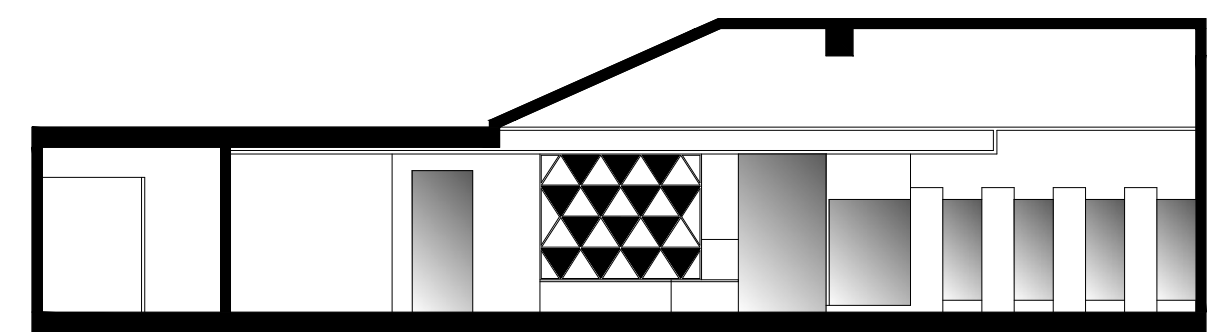

CORTE LONGITUDINAL A-A'

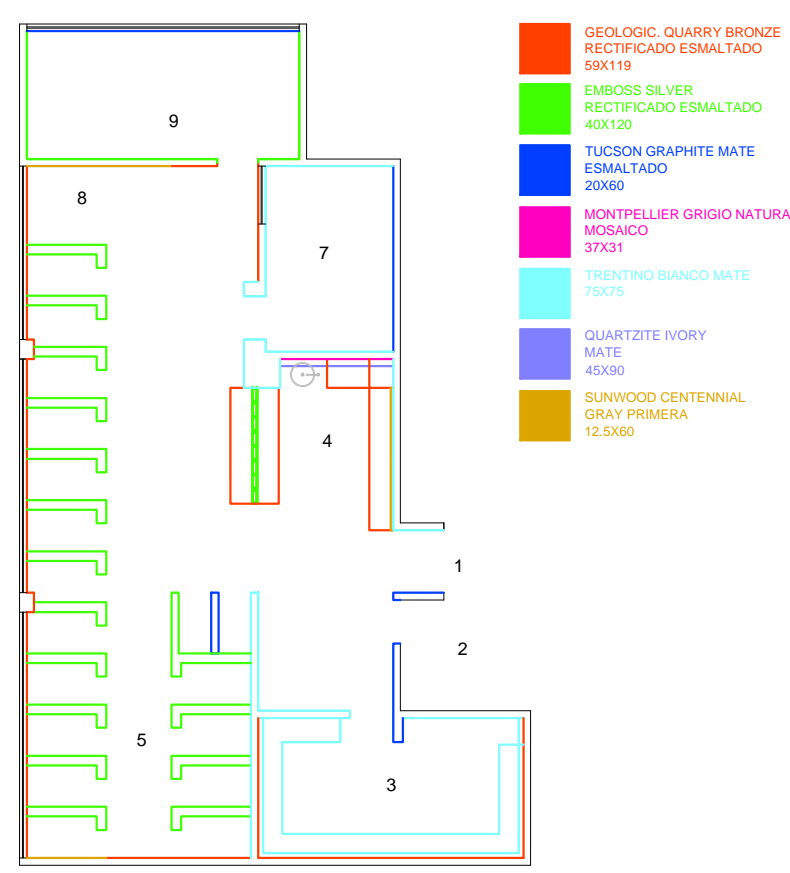

MUROS ÁREA HÚMEDA

- 1 ACCESO
- 2 DUCHA
- 3 VAPOR
- 4 ÁREA DE ESTAR
- 5 REGADERAS
- 6 REGADERAS DE PRENSIÓN
- 7 MASAJE
- 8 REGADERA FAMILIAR
- 9 SANITARIOS

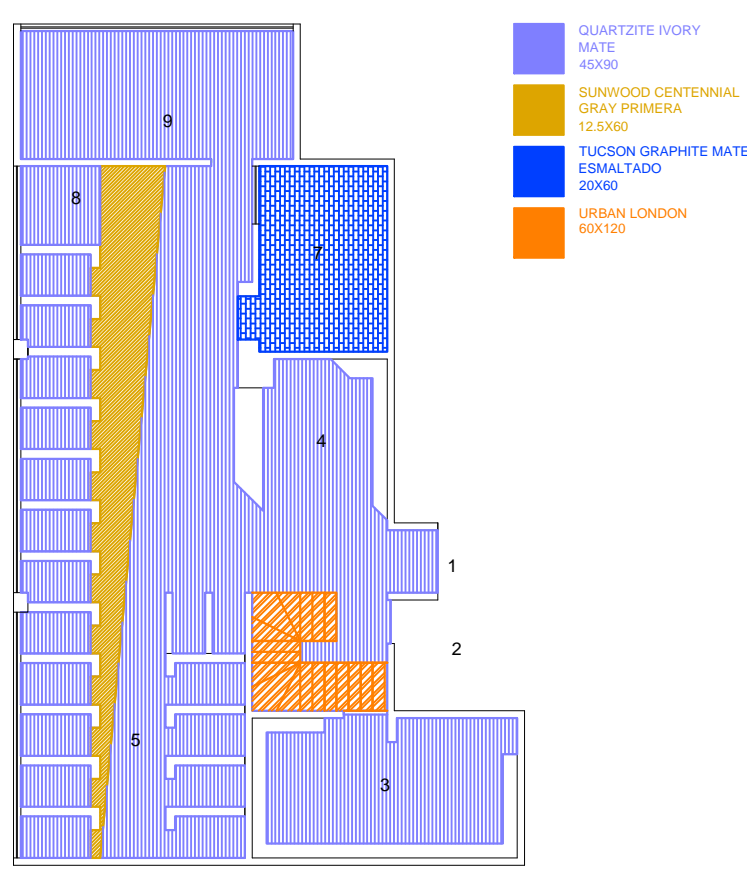

PISOS ÁREA HÚMEDA

- 1 ACCESO
- 2 DUCHA
- 3 VAPOR
- 4 ÁREA DE ESTAR
- 5 REGADERAS
- 6 REGADERAS DE PRENSIÓN
- 7 MASAJE
- 8 REGADERA FAMILIAR
- 9 SANITARIOS

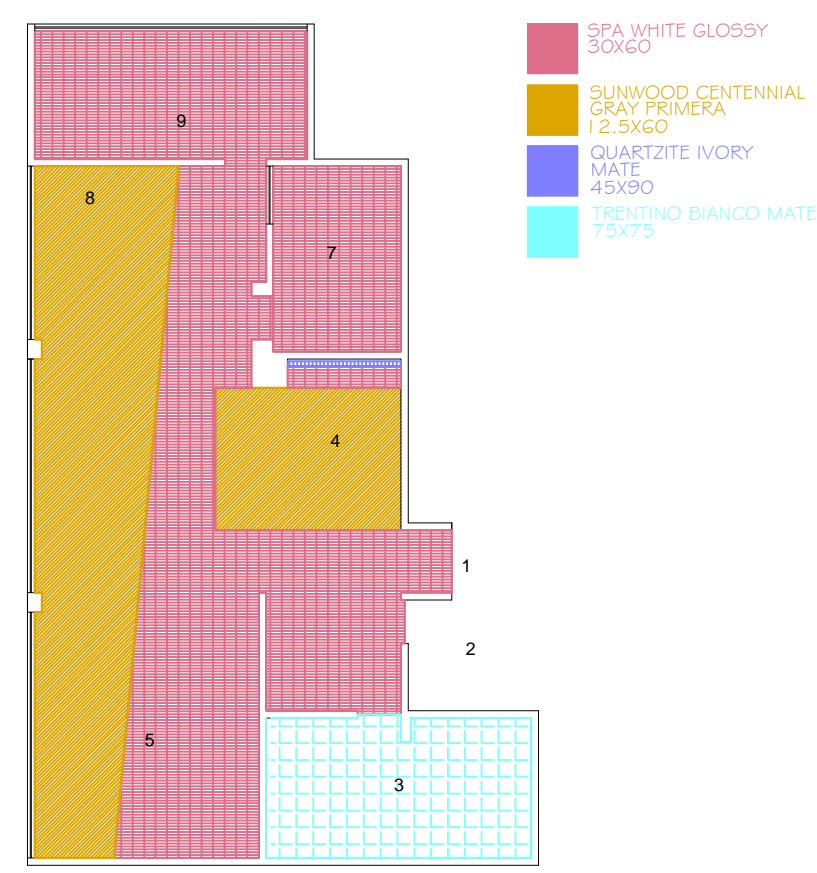

PLAFONES ÁREA HÚMEDA

- 1 ACCESO
- 2 DUCHA
- 3 VAPOR
- 4 ÁREA DE ESTAR
- 5 REGADERAS
- 6 REGADERAS DE PRENSIÓN
- 7 MASAJE
- 8 REGADERA FAMILIAR
- 9 SANITARIOS

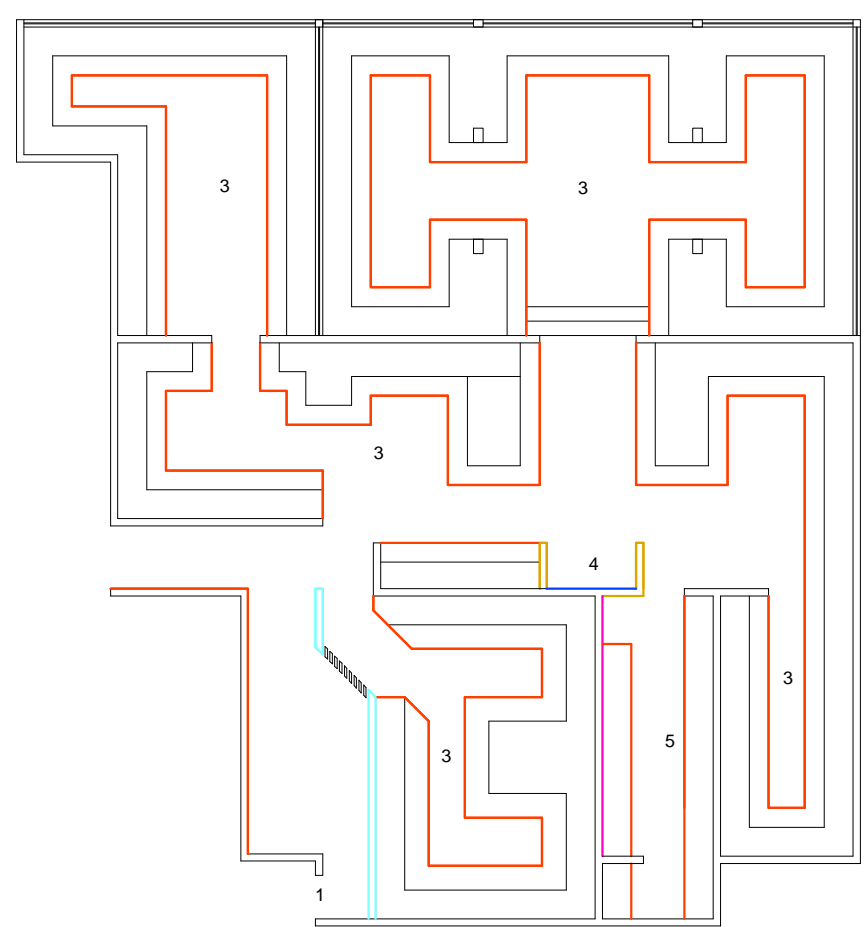

MUROS ÁREA SECA

- 1 ACCESO
- 2 PASILLO
- 3 ÁREA DE LOCKERS
- 4 VESTIDOR
- 5 TOCADORES

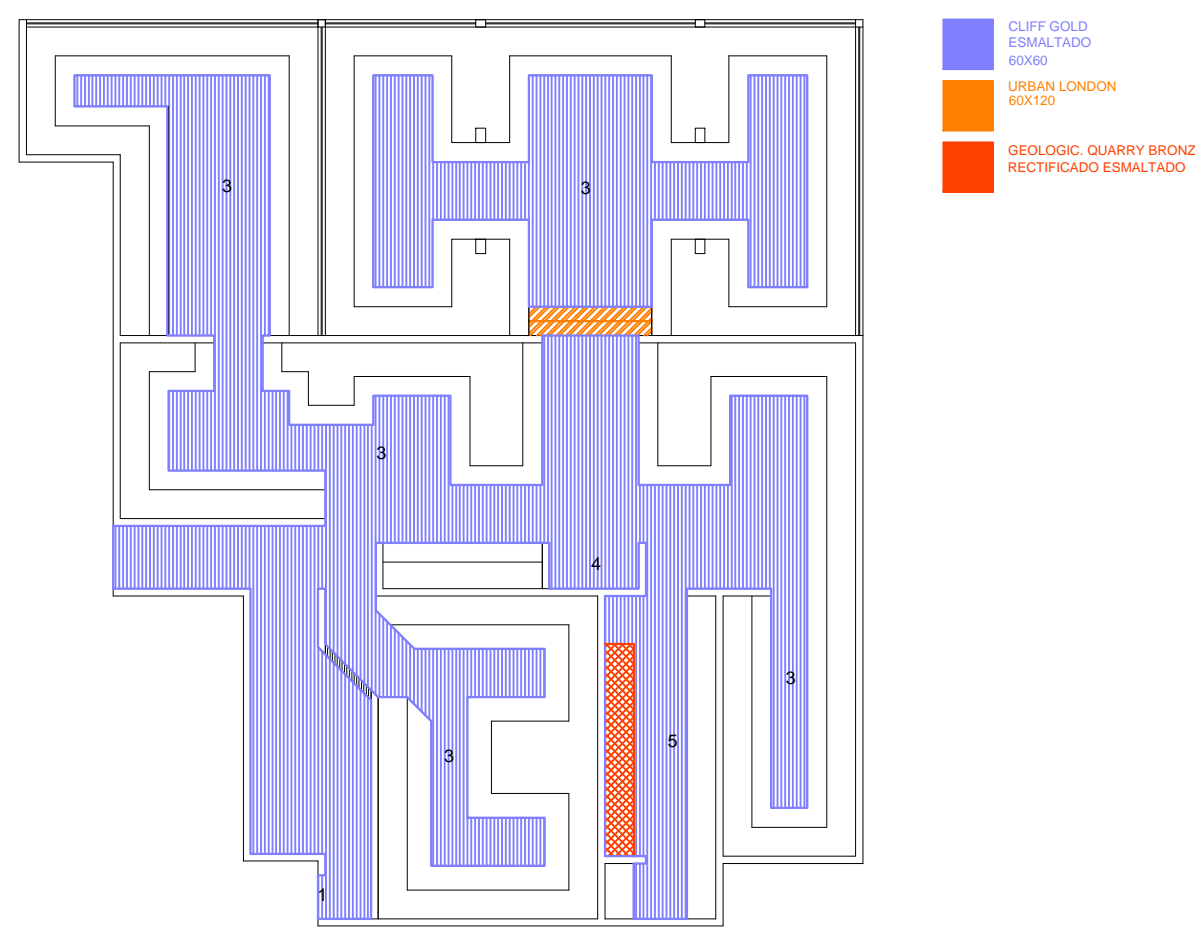

PISOS ÁREA SECA

- 1 ACCESO
- 2 PASILLO
- 3 ÁREA DE LOCKERS
- 4 VESTIDOR
- 5 TOCADORES

NOTA:
 TODAS LAS CERÁMICAS SE ADQUIRIERON EN EL CEDIS MORELIA AMMR.
 EL ASESOR DE VENTAS QUE NOS ATENDIÓ FUÉ LA GERENTE ROSA MARÍA VELÁZQUEZ HERNÁNDEZ.