



LEGENDA :

- ① Soggiorno pranzo 33.00 mq
- ② Cucina 9.30 mq
- ③ Disimpegno 7.00 mq
- ④ Bagno giorno 6.00 mq
- ⑤ Bagno notte 6.00 mq
- ⑥ Camera 1 16.35 mq
- ⑦ Camera 2 14.60 mq
- ⑧ Camera 3 16.10 mq
- ⑨ Terrazzo 1 20.10 mq
- ⑩ Terrazzo 2 7.90 mq
- ⑪ Terrazzo 3 20.50 mq

Totale netto abitazione	108.35 mq
Totale esterni	48.50 mq
Totale complessivo	156.85 mq



LEGENDA :

- 1 Divano modulare_azienda: Roche bobois, modello: Escapade L 180 x P 100
- 2 Scrivania 230 x 75 da realizzare su misura con incasso schermi e tv
- 3 Cucina L 339
- 4 Modulo cucina con fuochi L 150
- 5 Cucina esterna con lavabo, griglia, frigo e parte contenitiva L 200
- 6 Armadio passante (appenderia e cassettera) L 174
- 7 Letto singolo con letto extra estraibile
- 8 Armadio biancheria con lavatrice incassata e boiler L 210
- 9 Struttura letto a castello su misura (3 singoli fissi + uno a scomparsa) L253
- 10a Armadio L 206 con comodino incassato
- 10b Armadio contenitivo L 89
- 11 Pouf letto_azienda: Nobonobo. modello UMO
- 12 Armadio a ponte con letto in nicchia (appenderia e cassettera)
- 13 Mensola sopra letto L 260 x P 30
- 14 Armadi con ante a battente (appenderia e cassettera) L120 + L159
- 15 Doccia esterna
- 16 Living esterno
- 17 Area relax con sdraio
- 18 Mobile lavabo L 112 x P 45
- 19 Piano lavabo L 113 x P 40
- 20 Divano su misura L 280 x 112 con base contenitiva
- 21 Porta a libro con 3 ante



Tramas
architettura design web
Viale Regina Elena, 23. Cagliari
info@studiotramas.com
www.studiotramas.com

PROGETTISTA

Arch. Mauro Soddu
cel 3492168169
soddu@studiotramas.com
p.iva 03387020922

COLLABORATORI

Int. designer Angelica Spiga
Int. designer Sara Cui

COMMITTENTE

Fam. Della Valle - Laganà

DVP House

Via Degli Oleandri - Puntaldia
27/07/2021

STATO DI PROGETTO

Pianta arredata



02



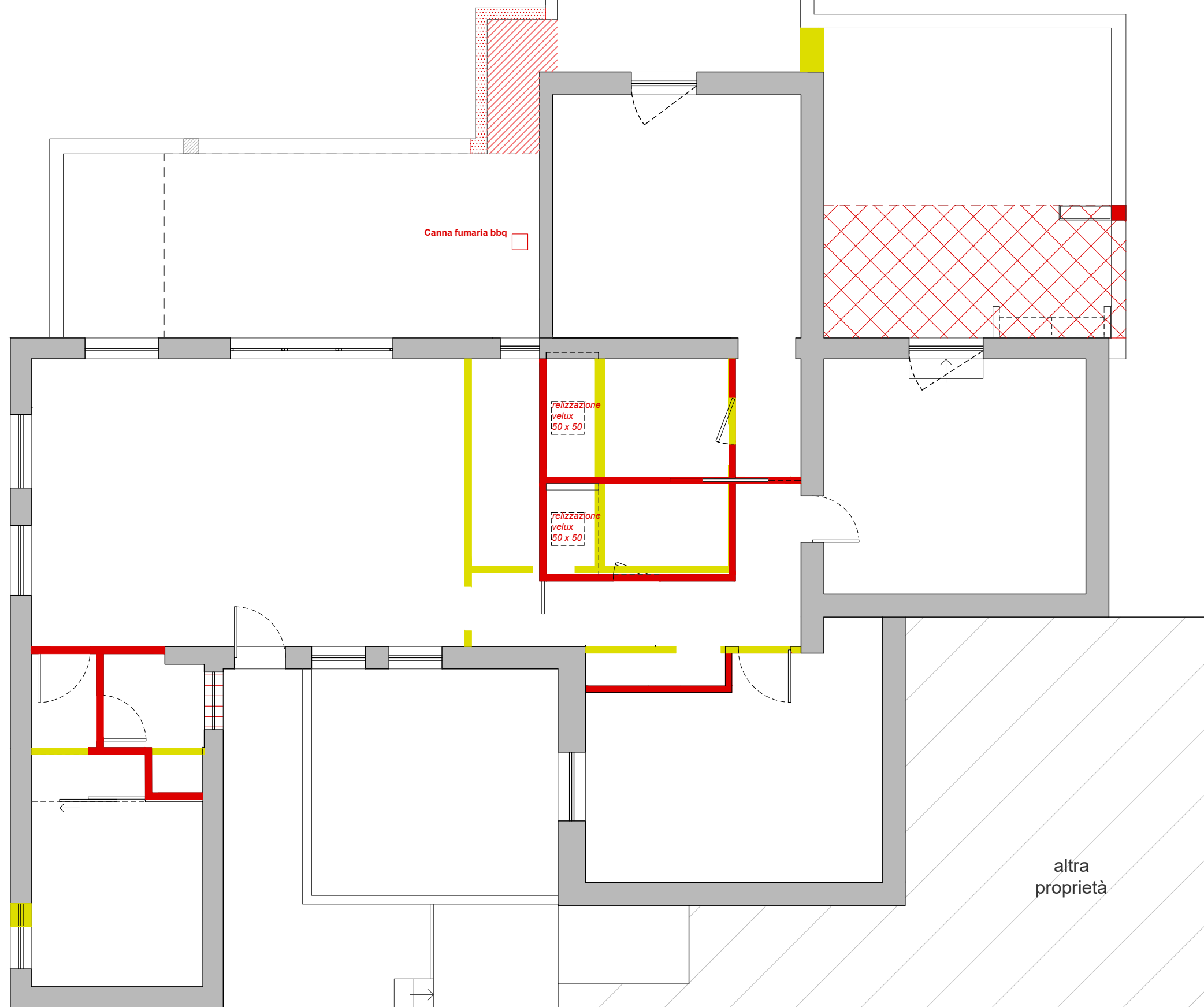

LEGENDA :

-  Demolizioni
-  Costruzioni
-  Ampliamento terrazzo
-  Costruzione parapetto
-  Nuova copertura analoga a esistente
-  Tamponatura apertura ex portoncino fino ad h avanzale





LEGENDA :

-  Demolizioni
-  Demolizioni parapetto
-  Demolizione avanzata per apertura nuovo ingresso

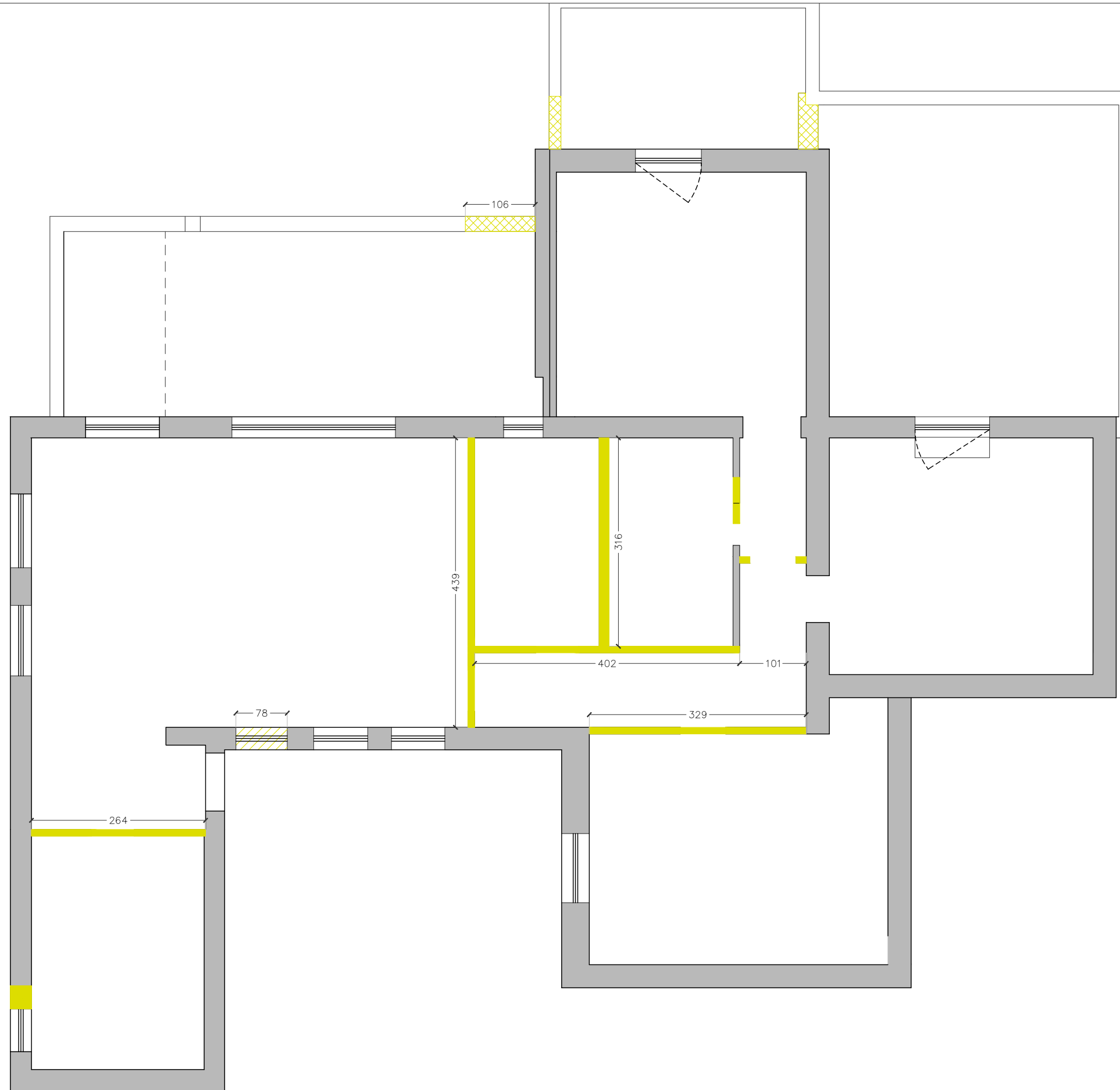

Tramas
architettura design web
Viale Regina Elena, 23. Cagliari
info@studiotramas.com
www.studiotramas.com

PROGETTISTA

Arch. Mauro Soddu
cel 3492168169
soddu@studiotramas.com
p.iva 03387020922

COLLABORATORI
Int. designer Angelica Spiga
Int. designer Sara Cui

COMMITTENTE

Fam. Della Valle - Laganà

DVP House

Via Degli Oleandri - Puntaldia
27/07/2021

STATO DI PROGETTO

Demolizioni quotate



04



LEGENDA :

-  Costruzioni
-  Ampliamento terrazzo
-  Costruzione parapetto
-  Nuova copertura analoga a esistente
-  Tamponatura apertura ex portoncino fino ad h avanzate

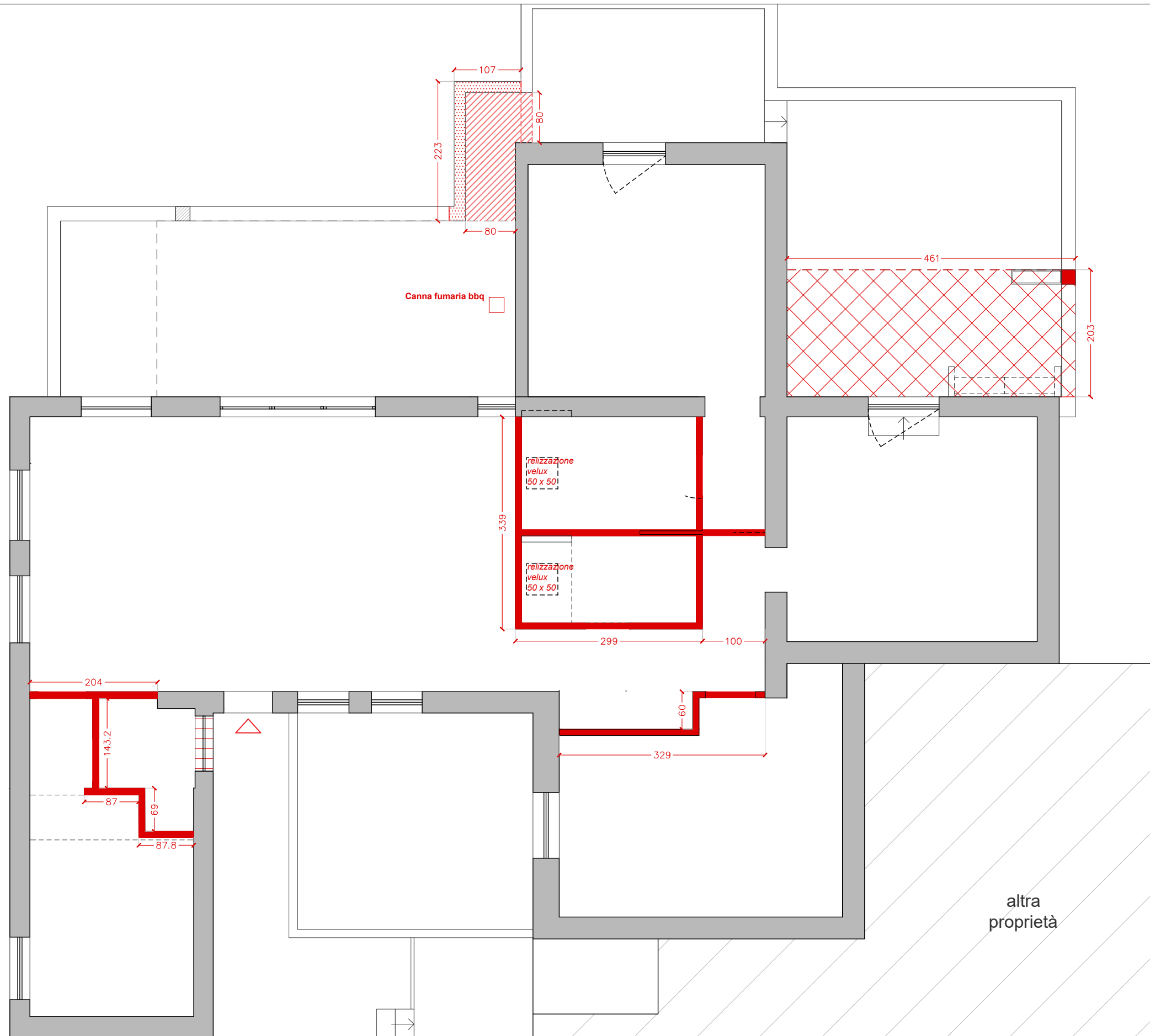

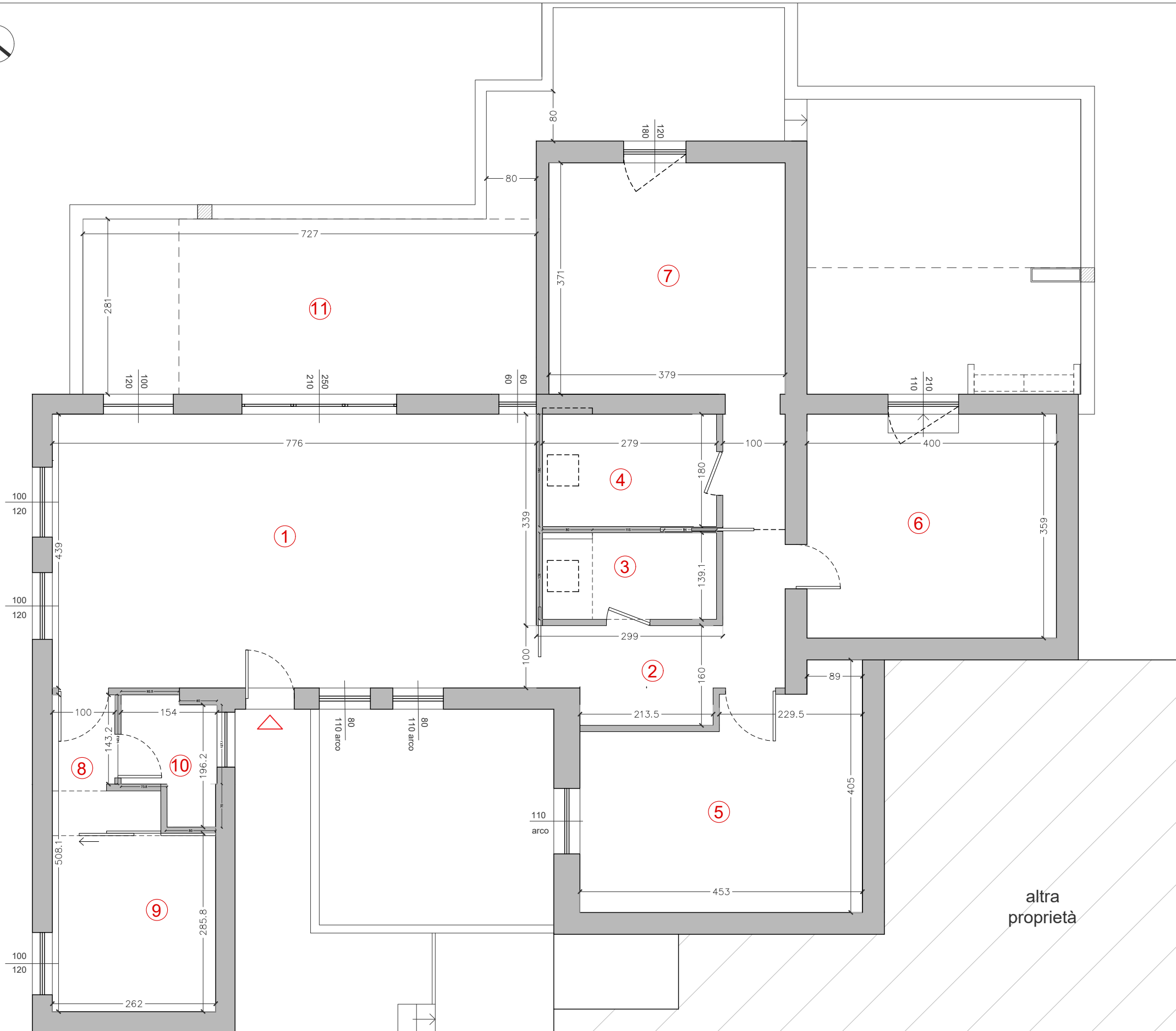

LEGENDA :

①	Soggiorno pranzo	34.00 mq
②	Disimpegno	6.80 mq
③	Bagno giorno	3.90 mq
④	Bagno notte	5.00 mq
⑤	Camera 1	15.00 mq
⑥	Camera 2	14.60 mq
⑦	Camera 3	16.24 mq
⑧	Disimpegno	2.70 mq
⑨	Studio	16.10 mq
⑩	Bagno	2.60 mq
⑪	Terrazzo	51.00 mq

Totale netto abitazione 108.35 mq

Totale esterni 48.50 mq

Totale complessivo 156.85 mq

altra
proprietà

PROGETTISTA

Arch. Mauro Soddu
cel 3492168169
soddu@studiotramas.com
p.iva 03387020922

COLLABORATORI
Int. designer Angelica Spiga
Int. designer Sara Cui

COMMITTENTE

Fam. Della Valle - Laganà

DVP House

Via Degli Oleandri - Puntaldia
27/07/2021

STATO DI PROGETTO

Pianta quotata





Tramas
architettura design web
Viale Regina Elena, 23, Cagliari
info@studiotramas.com
www.studiotramas.com

PROGETTISTA

Arch. Mauro Soddu
cel 3492168169
soddu@studiotramas.com
p.iva 03387020922

COLLABORATORI

Int. designer Angelica Spiga
Int. designer Sara Cui

COMMITTENTE

Fam. Della Valle - Laganà

DVP House

Via Degli Oleandri - Puntaldia
27/07/2021

RENDER

Living vista 01

07



Tramas
architettura design web
Viale Regina Elena, 23, Cagliari
info@studiotramas.com
www.studiotramas.com

PROGETTISTA

Arch. Mauro Soddu
cel 3492168169
soddu@studiotramas.com
p.iva 03387020922

COLLABORATORI

Int. designer Angelica Spiga
Int. designer Sara Cui

COMMITTENTE

Fam. Della Valle - Laganà

DVP House

Via Degli Oleandri - Puntaldia
27/07/2021

RENDER

Living vista 01b

07b



Tramas
architettura design web
Viale Regina Elena, 23. Cagliari
info@studiotramas.com
www.studiotramas.com

PROGETTISTA

Arch. Mauro Soddu
cel 3492168169
soddu@studiotramas.com
p.iva 03387020922

COLLABORATORI

Int. designer Angelica Spiga
Int. designer Sara Cui

COMMITTENTE

Fam. Della Valle - Laganà

DVP House

Via Degli Oleandri - Puntaldia
27/07/2021

RENDER

Living vista 02

09



Tramas
architettura design web
Viale Regina Elena, 23, Cagliari
info@studiotramas.com
www.studiotramas.com

PROGETTISTA

Arch. Mauro Soddu
cel 3492168169
soddu@studiotramas.com
p.iva 03387020922

COLLABORATORI

Int. designer Angelica Spiga
Int. designer Sara Cui

COMMITTENTE

Fam. Della Valle - Laganà

DVP House

Via Degli Oleandri - Puntaldia
27/07/2021

RENDER

Vista camera

09



Tramas
architettura design web
Viale Regina Elena, 23, Cagliari
info@studiotramas.com
www.studiotramas.com

PROGETTISTA

Arch. Mauro Soddu
cel 3492168169
soddu@studiotramas.com
p.iva 03387020922

COLLABORATORI
Int. designer Angelica Spiga
Int. designer Sara Cui

COMMITTENTE

Fam. Della Valle - Laganà

DVP House

Via Degli Oleandri - Puntaldia
27/07/2021

RENDER

Vista camera

09b

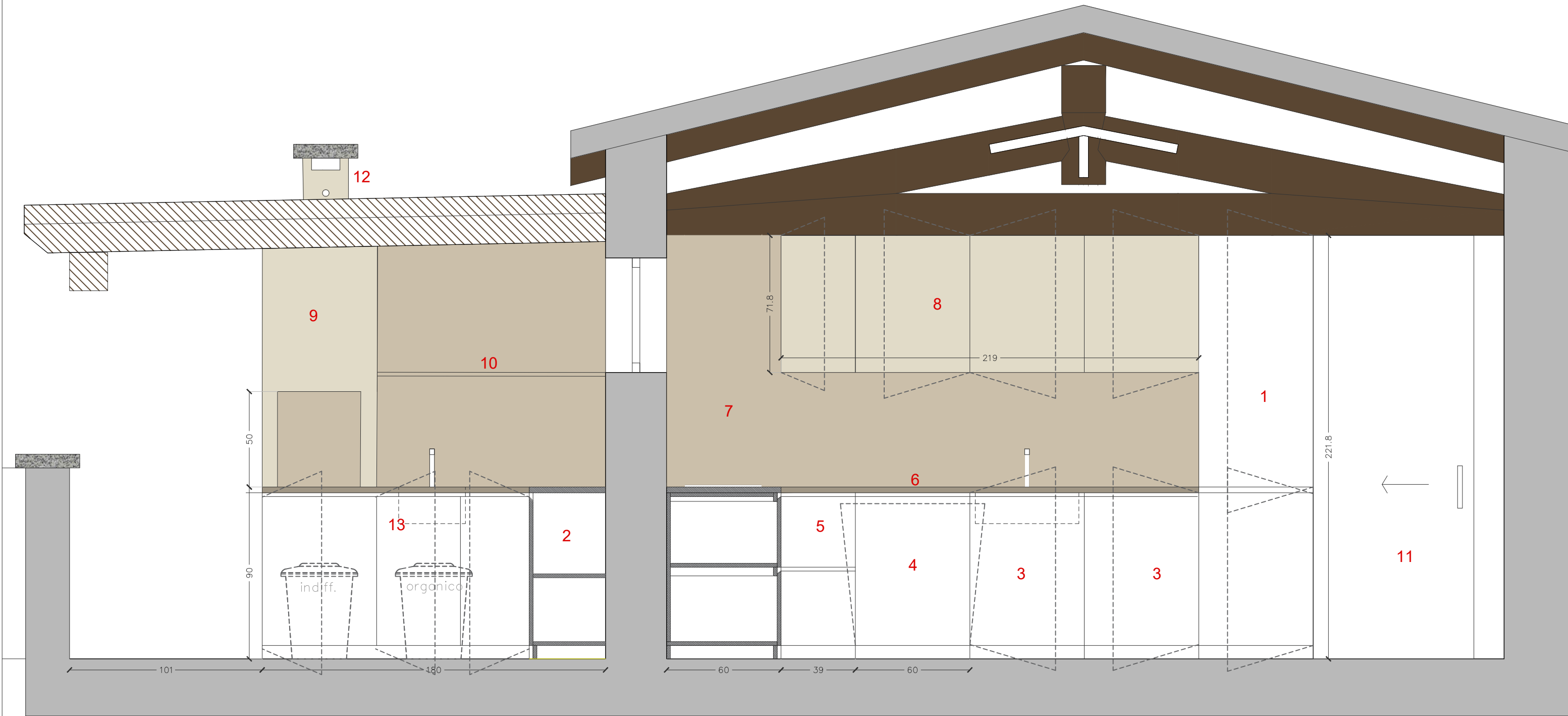

LEGENDA :

- | | | | | |
|---|-----------------|--------------|------------------------|---------------------------|
| 1 Frigo | 4 Lavastoviglie | 7 Splashback | 10 Ripiano con striped | 13 Mastelli differenziata |
| 2 Mini frigo | 5 Cassetti L 39 | 8 Pensili | 11 Porta scorrevole | |
| 3 Modulo contenitivo
Ante a battente apertura con gola | 6 Top | 9 Barbecue | 12 Comignolo | |



Tramas
architettura design web
Viale Regina Elena, 23. Cagliari
info@studiotramas.com
www.studiotramas.com

PROGETTISTA

Arch. Mauro Soddu
cel 3492168169
soddu@studiotramas.com
p.iva 03387020922

COLLABORATORI
Int. designer Angelica Spiga
Int. designer Sara Cui

COMMITTENTE

Fam. Della Valle - Laganà

DVP House

Via Degli Oleandri - Puntaldia
27/07/2021

STATO DI PROGETTO

Sezione cucina
scala 1:20

10

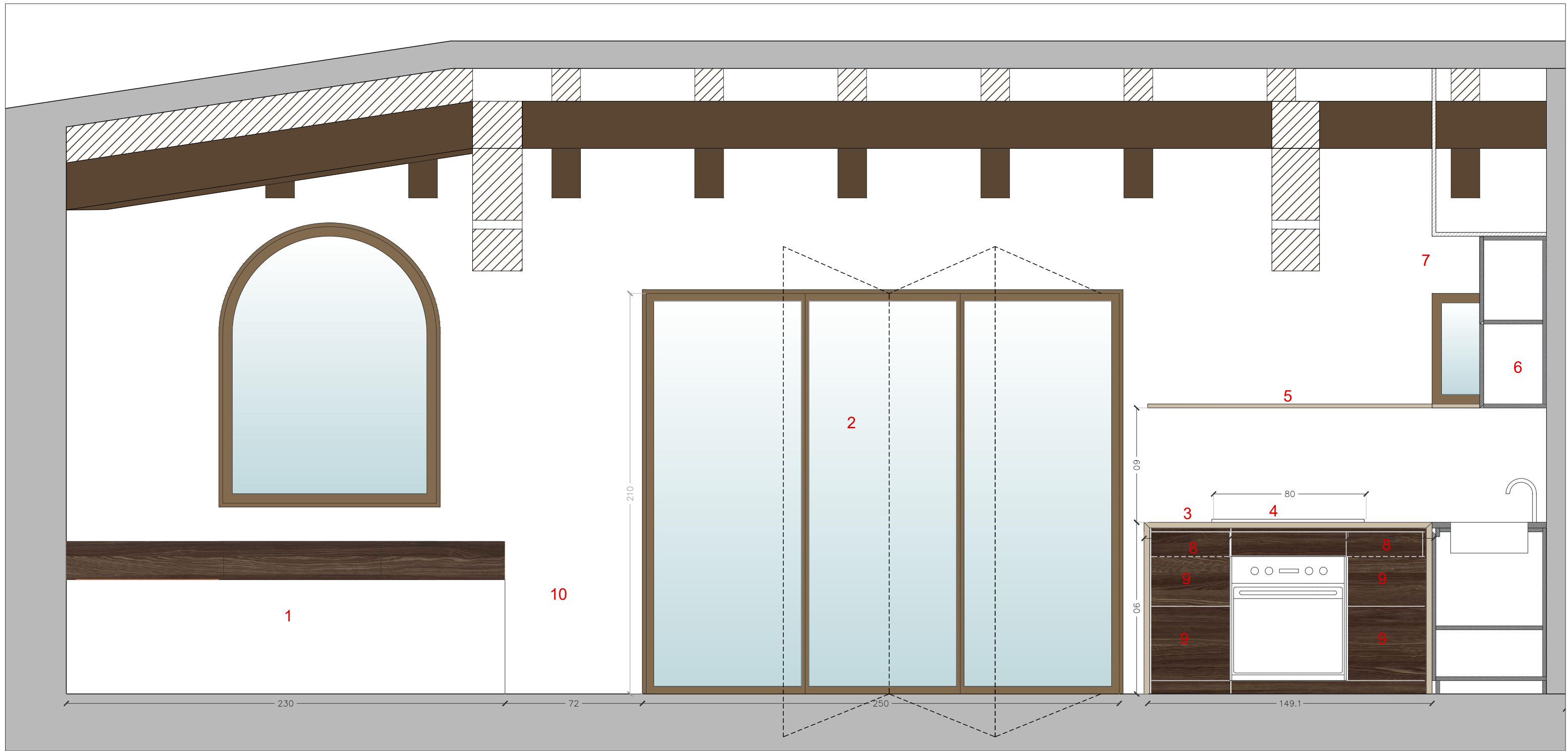

LEGENDA :

- | | | | |
|---|------------------------|-----------------------------|------------------------------|
| 1 Scrivania con vano incasso schermi
L 230 | 4 Fuochi | 7 Veletta in cartongesso | 10 Mobile P 40 x H 80 x L 72 |
| 2 Porta finestra a libro
L 250 x h 210 | 5 Barra porta utensili | 8 Cassettini interni posate | |
| 3 Mobile con fuochi e forno
L 150 | 6 Pensili | 9 Cassetti | |



Tramas
architettura design web
Viale Regina Elena, 23. Cagliari
info@studiotramas.com
www.studiotramas.com

PROGETTISTA

Arch. Mauro Soddu
cel 3492168169
soddu@studiotramas.com
p.iva 03387020922

COLLABORATORI
Int. designer Angelica Spiga
Int. designer Sara Cui

COMMITTENTE

Fam. Della Valle - Laganà

DVP House

Via Degli Oleandri - Puntaldia
27/07/2021

STATO DI PROGETTO

Sezione cucina
scala 1:20

11

PIANTA

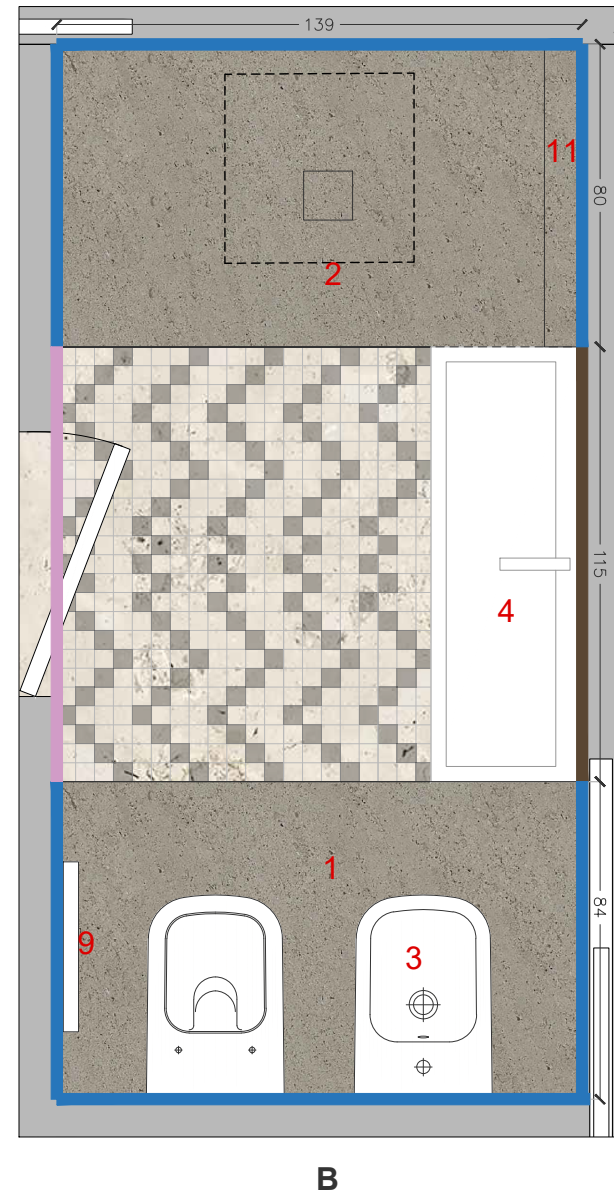

A

Riferimenti:
Tappeto sardo
con lavorazione a "Pibiones"



PROSPETTO A

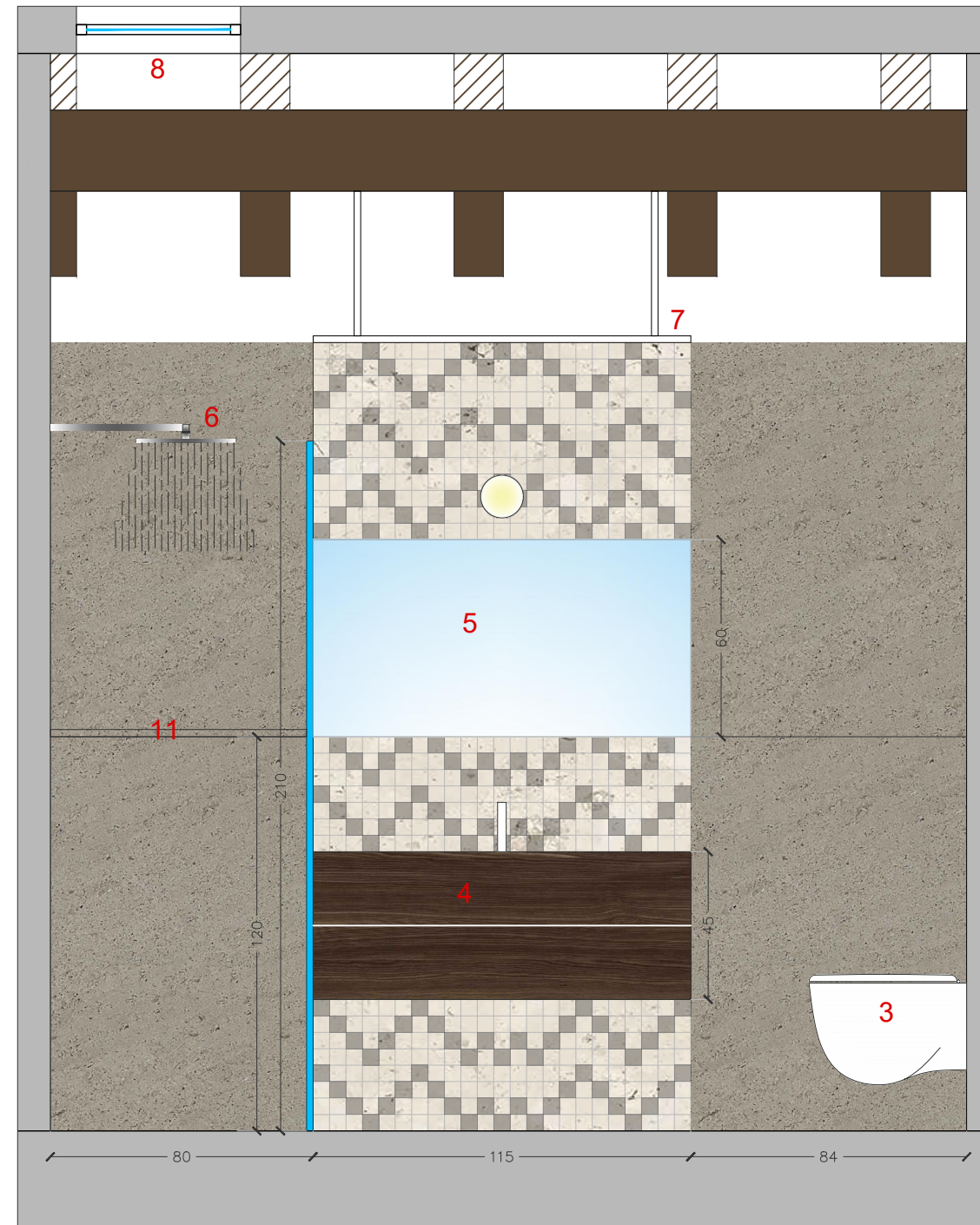

PROSPETTO B

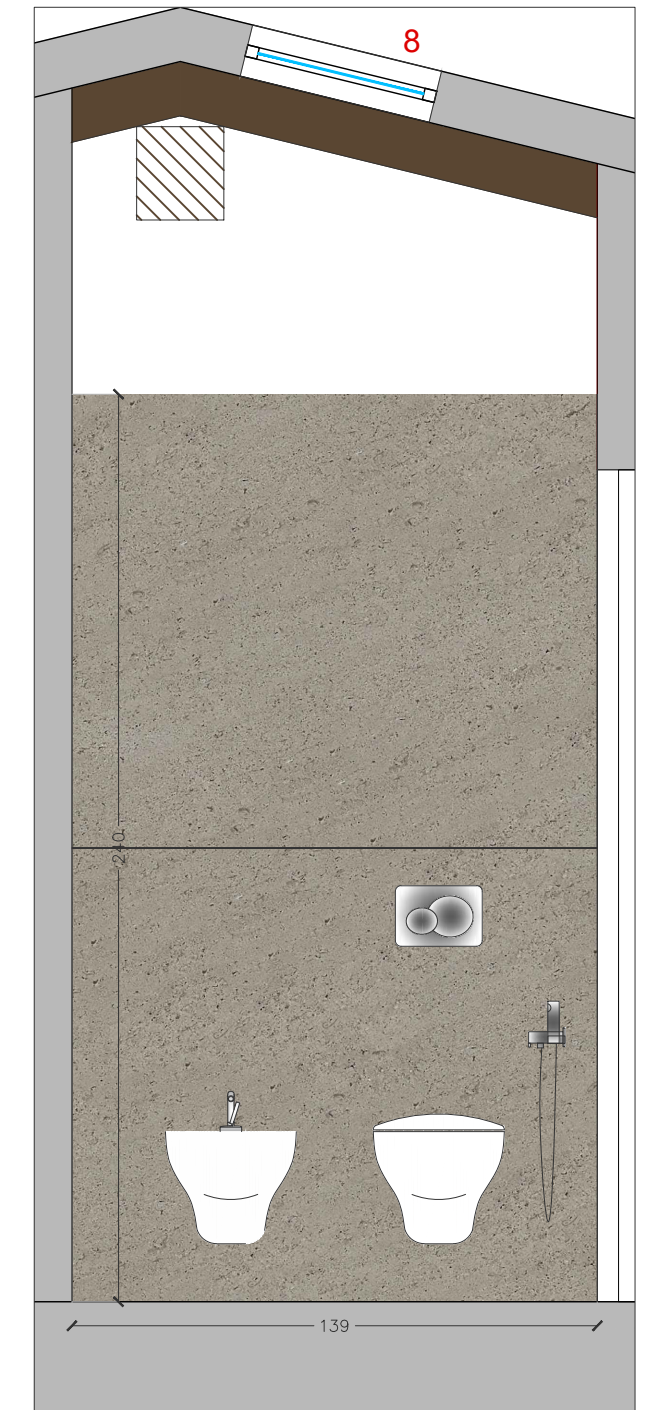

LEGENDA :

- | | | | | | | | | | |
|--|--|--|---|--|---|--|------------------------|--|----------------------|
| | Smalto bianco | | 1 Pavimento in granito _ grande formato | | 4 Mobile lavabo sospeso in legno naturale L 115 | | 7 Controsoffitto h 240 | | 10 Applique specchio |
| | Rivestimento in granito grande formato | | 2 Piatto doccia in pietra_80 x 140 | | 5 Specchio 115 x 60 | | 8 Velux 50 x 50 | | 11 Mensola 10 x 80 |
| | Mosaico in bancone e granito formato 5x5_ a parete e pavimento | | 3 Sanitari sospesi | | 6 Soffione | | 9 Scaldasalviette | | |

PIANTA

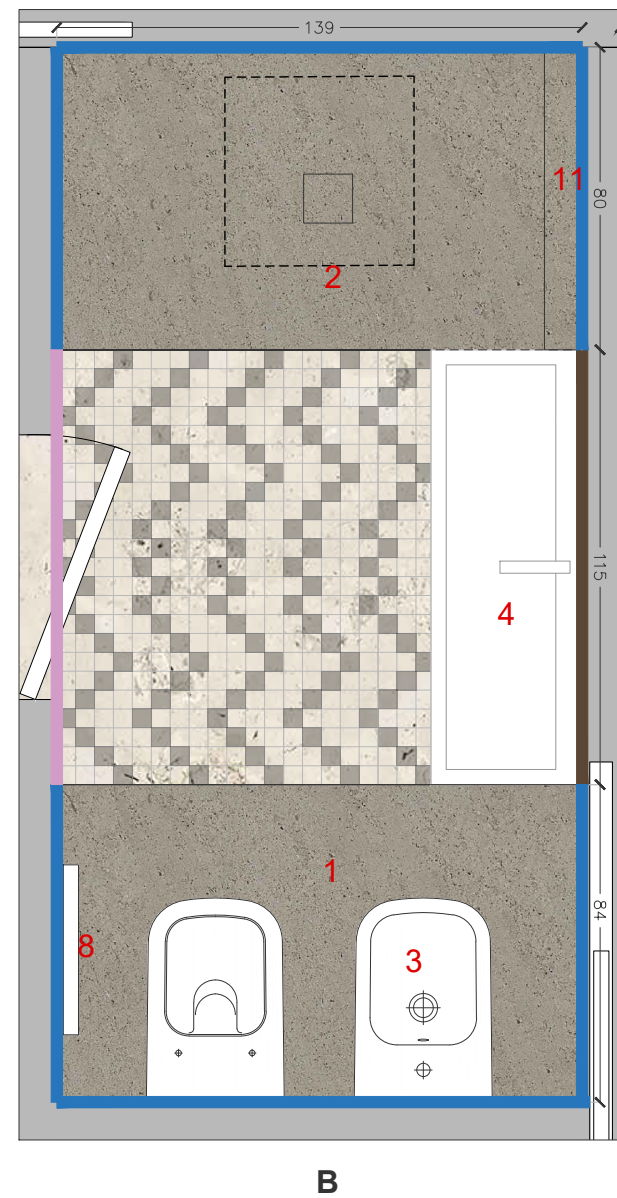

PROSPETTO C

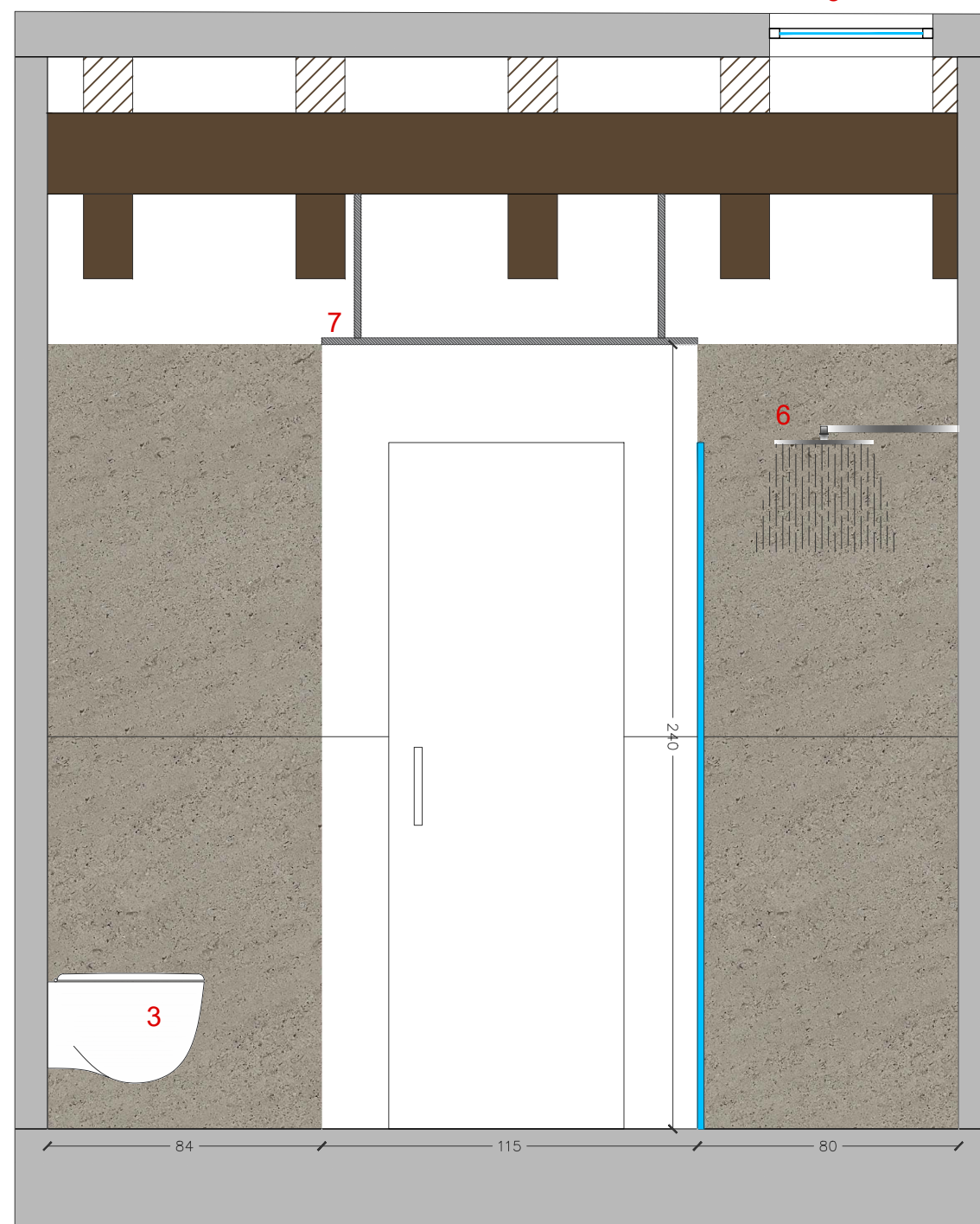

PROSPETTO D

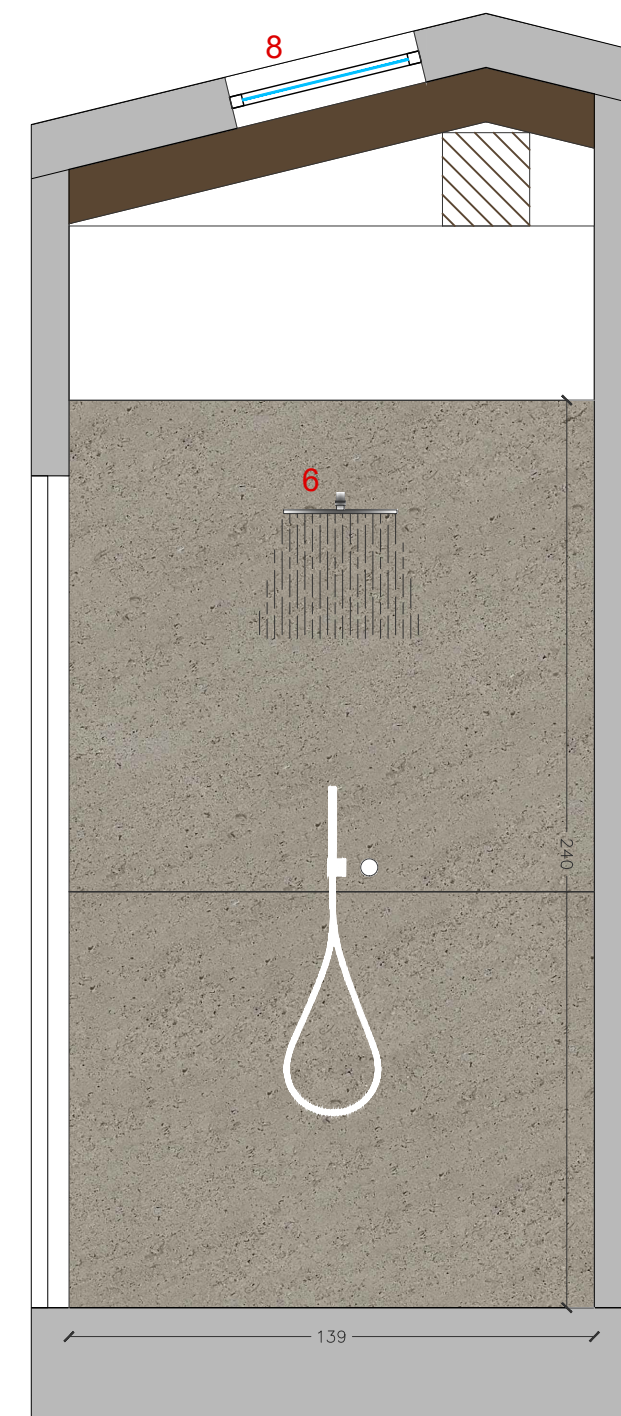

LEGENDA :

- | | | | | | | | | | |
|--|--|--|---|--|---|--|------------------------|--|----------------------|
| | Smalto bianco | | 1 Pavimento in granito _ grande formato | | 4 Mobile lavabo sospeso in legno naturale L 115 | | 7 Controsoffitto h 240 | | 10 Applique specchio |
| | Rivestimento in granito grande formato | | 2 Piatta doccia in pietra_80 x 140 | | 5 Specchio d 60 | | 8 Velux 50 x 50 | | 11 Mensola 10 x 80 |
| | Mosaico in bancone e granito formato 5x5_ a parete e pavimento | | 3 Sanitari sospesi | | 6 Soffione | | 9 Scaldasalviette | | |

PIANTA

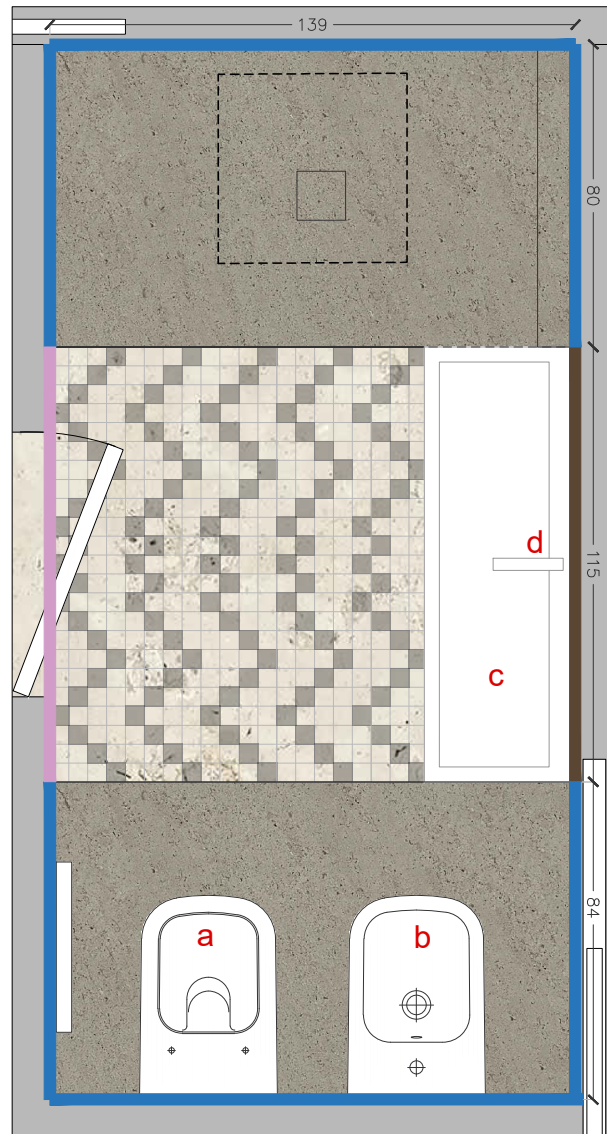

LEGENDA

- a** Vaso sospeso: Azienda: Porcelanosa Grupo modello: acro compact_bianco mat
- b** Bidet sospeso: Azienda: Porcelanosa Grupo modello: acro compact_bianco mat
- c** Specchio d 60: Azienda: Porcelanosa Grupo modello: forma
- d** Miscelatore doccia: Azienda: Porcelanosa Grupo modello: lignage_Rame spazzolato
- e** Miscelatore monocomando lavabo: Azienda: Porcelanosa Grupo modello: lignage_Rame spazzolato
- f** Miscelatore monocomando bidet: Azienda: Porcelanosa Grupo modello: lignage_Rame spazzolato
- g** Idroscopino: Azienda: Porcelanosa Grupo modello: Project line_Rame spazzolato
- h** Soffione: Azienda: Porcelanosa Grupo modello: Square_Rame spazzolato
- i** Lavabo su misura in biancone L 115

Tramas
architettura design web
Viale Regina Elena, 23. Cagliari
info@studiotramas.com
www.studiotramas.com

PROGETTISTA

Arch. Mauro Soddu
cel 3492168169
soddu@studiotramas.com
p.iva 03387020922

COLLABORATORI
Int. designer Angelica Spiga
Int. designer Sara Cui

COMMITTENTE

Fam. Della Valle - Laganà

DVP House

Via Degli Oleandri - Puntaldia
27/07/2021

STATO DI PROGETTO

Prospetti bagno giorno

scala 1:20

13b

PIANTA

D

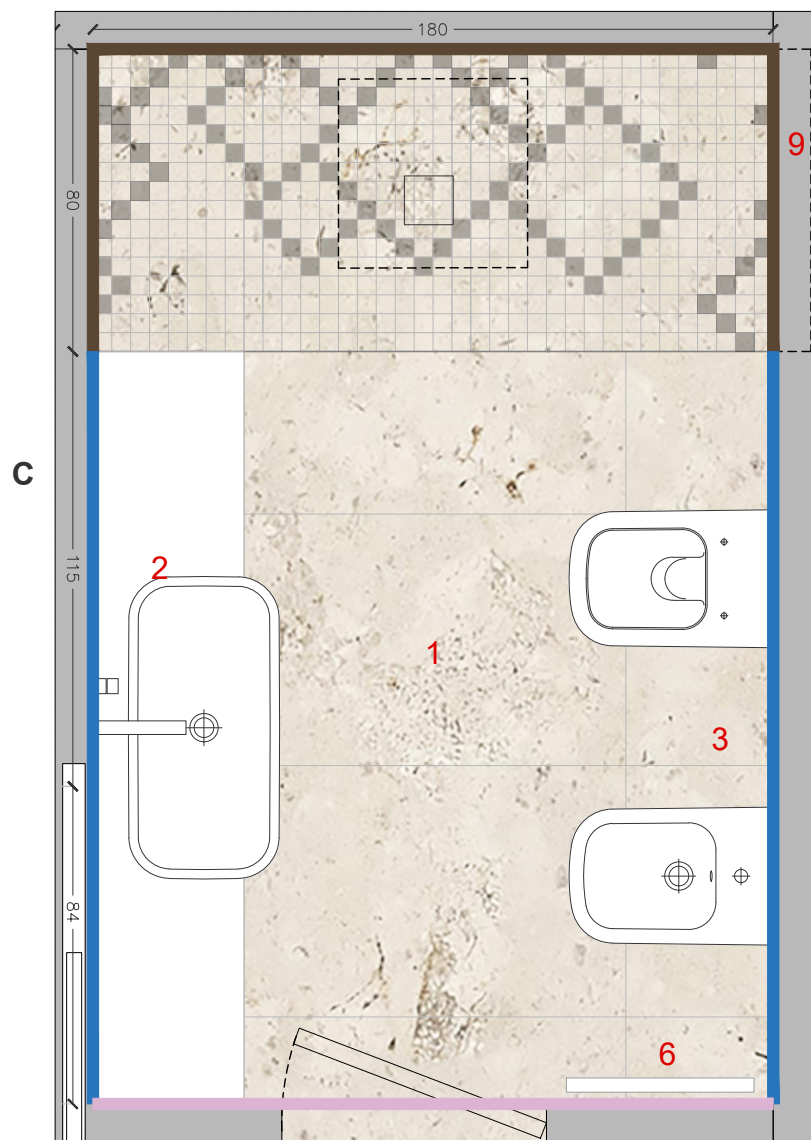

B

PROSPETTO A

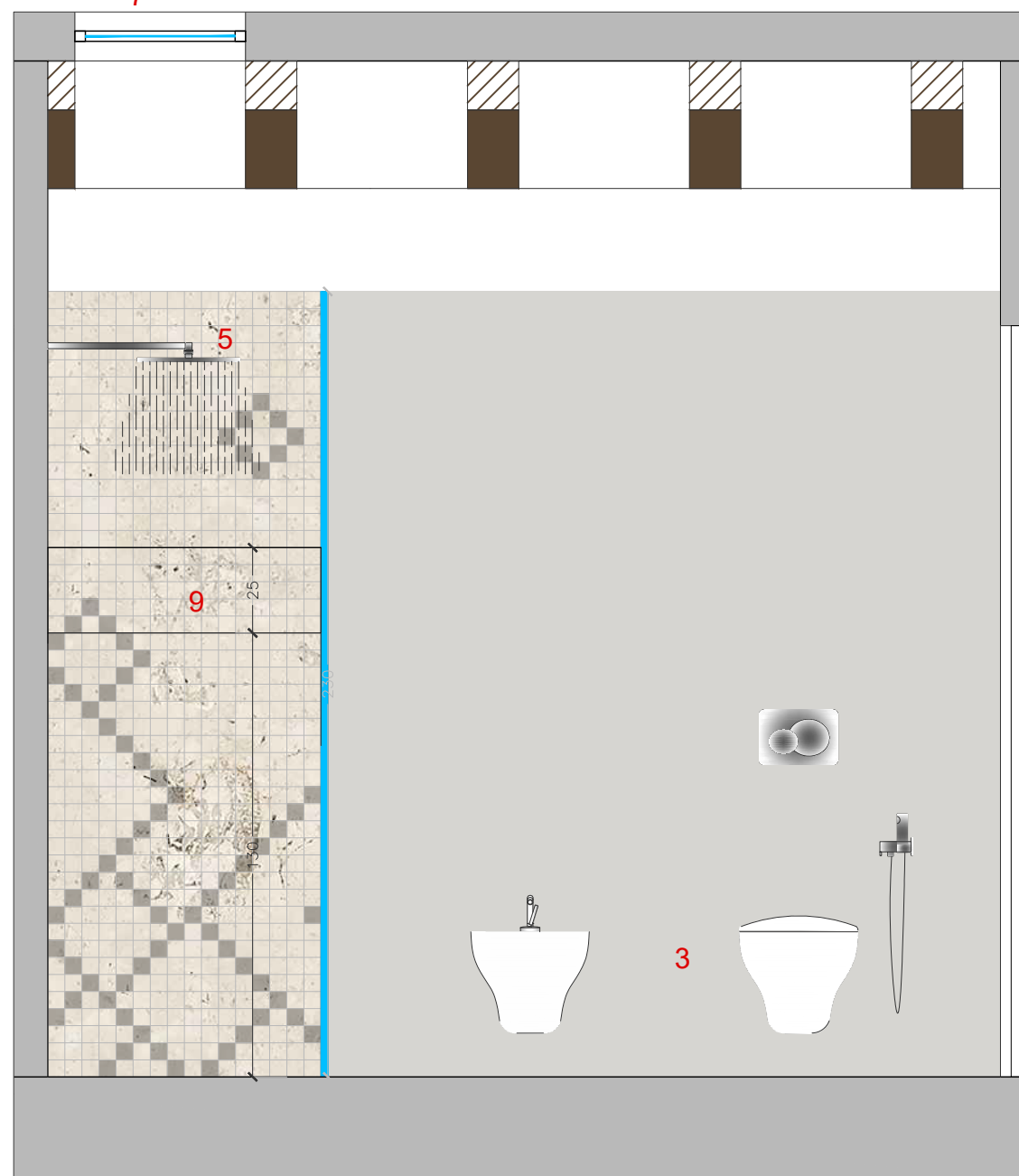

PROSPETTO B

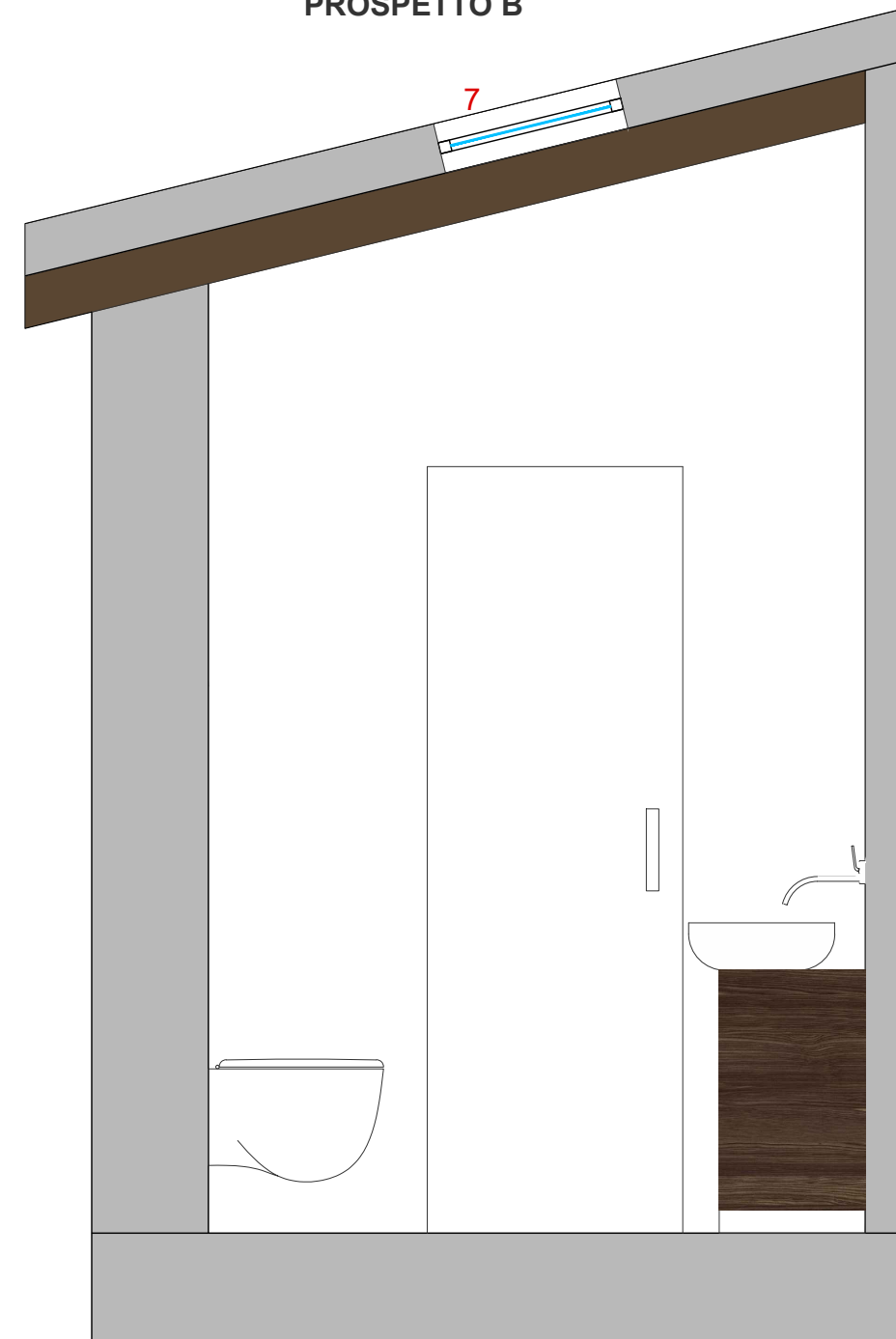

LEGENDA :

- Smalto_RAL da definire h 230
- Smalto bianco
- Mosaico in granito e biancone formato 5x5 fino ad h 230

- 1 Pavimento in biancone _ grande formato
- 2 Mobile lavabo L 197 con 4 ante e 2 vani a giorno
- 3 Sanitari sospesi

- 4 Specchio h 159 x L 118
- 5 Soffione
- 6 Scaldasalviette

- 7 Velux 50 x 50
- 8 Luci specchio
- 9 Mensole incassate 10 x 80 x h25

PROGETTISTA

Arch. Mauro Soddu
cel 3492168169
soddu@studiotramas.com
p.iva 03387020922

COLLABORATORI
Int. designer Angelica Spiga
Int. designer Sara Cui

COMMITTENTE

Fam. Della Valle - Laganà

DVP House

Via Degli Oleandri - Puntaldia
27/07/2021

STATO DI PROGETTO

Prospetti bagno padronale
scala 1:20

PIANTA

D

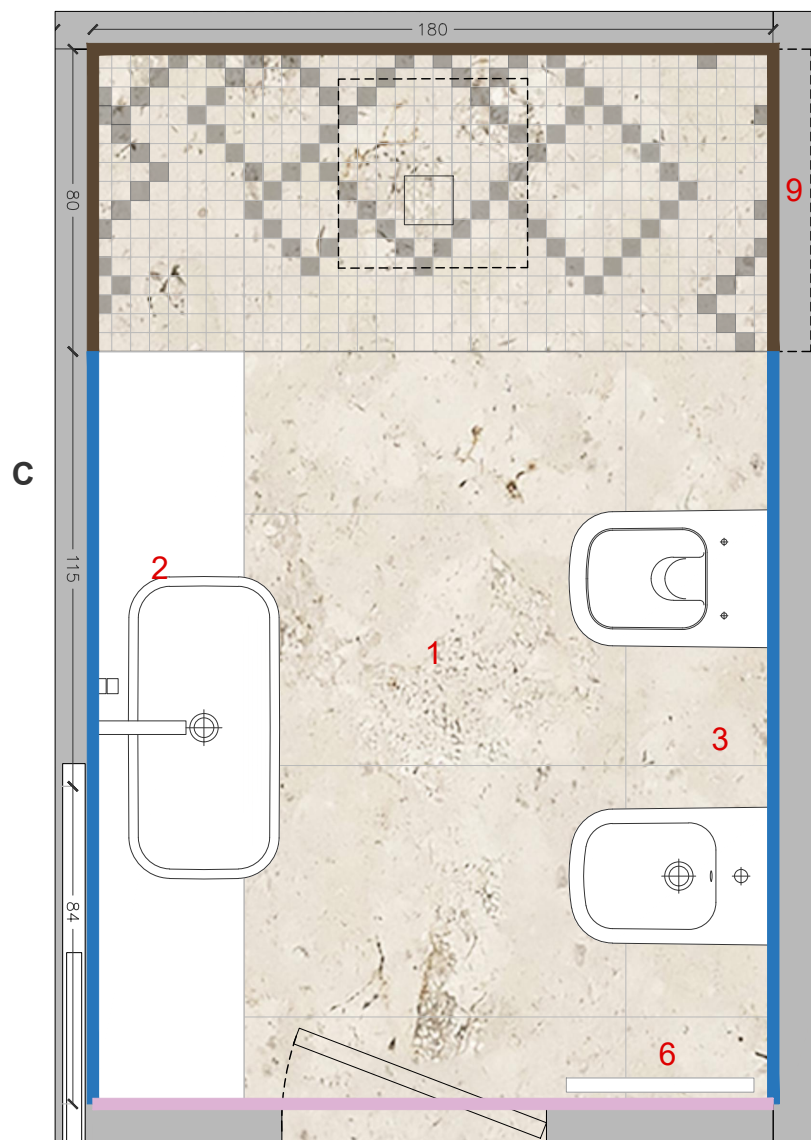

B

PROSPETTO C

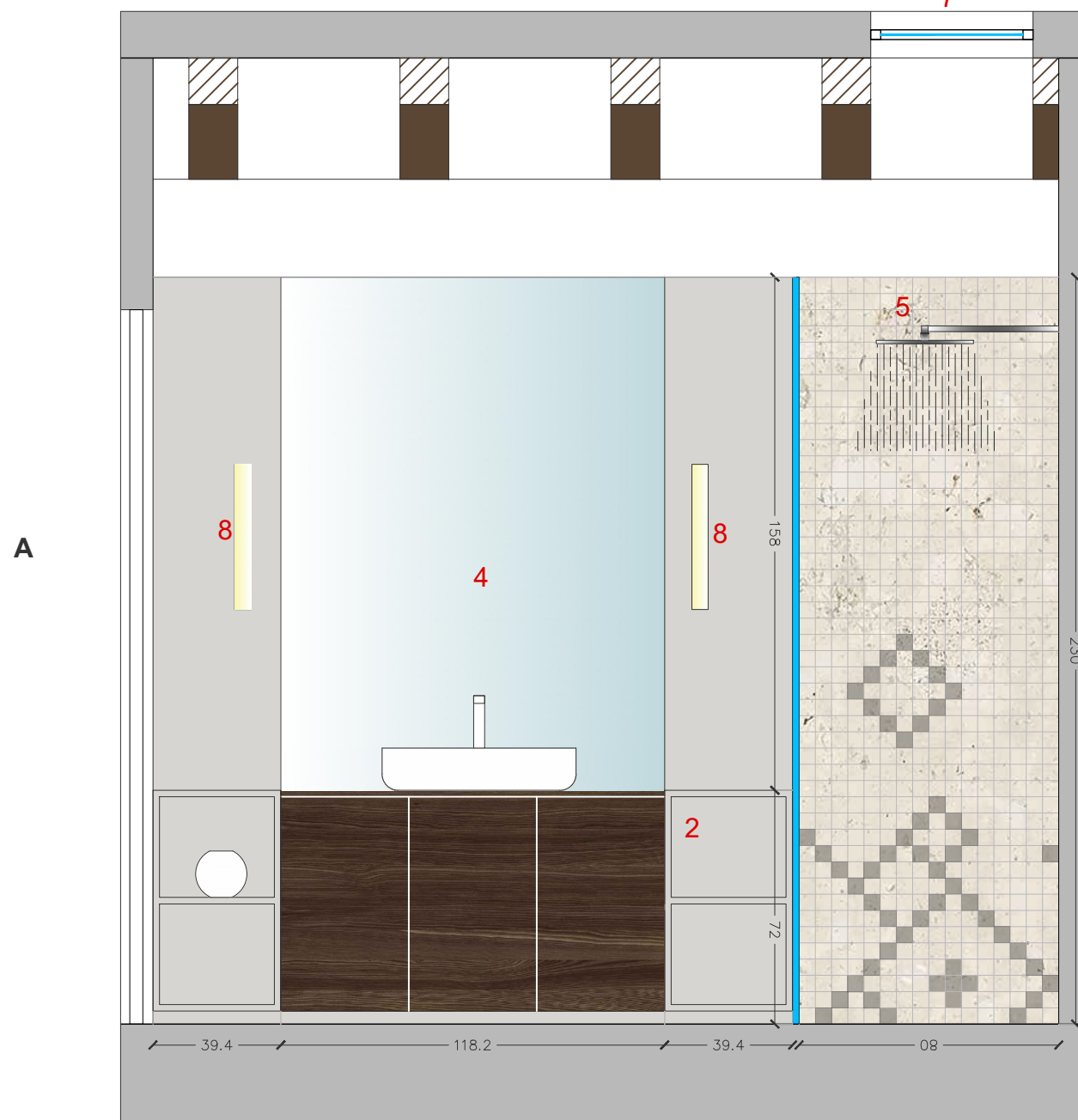

A

PROSPETTO D

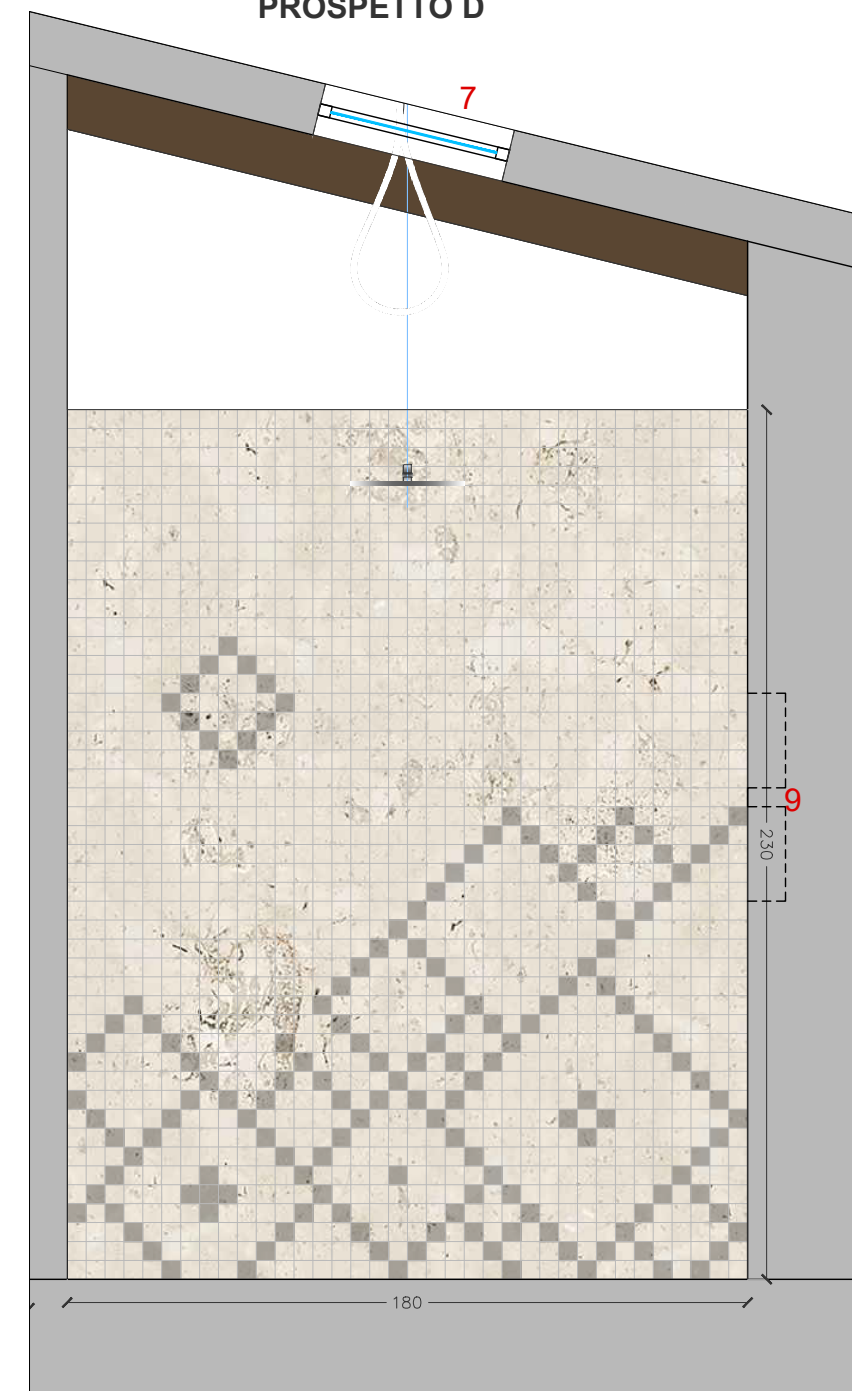

LEGENDA :

- Smalto_RAL da definire h 230
- Smalto bianco
- Mosaico in granito e biancone formato 5x5 fino ad h 230

- 1 Pavimento in biancone _ grande formato
- 2 Mobile lavabo L 197 con 3 ante e 4 vani a giorno
- 3 Sanitari sospesi

- 4 Specchio h 159 x L 118
- 5 Soffione
- 6 Scaldasalviette

- 7 Velux 50 x 50
- 8 Luci specchio
- 9 Mensole incassate 10 x 80 x h25

PROGETTISTA

COMMITTENTE

DVP House

STATO DI PROGETTO

PIANTA

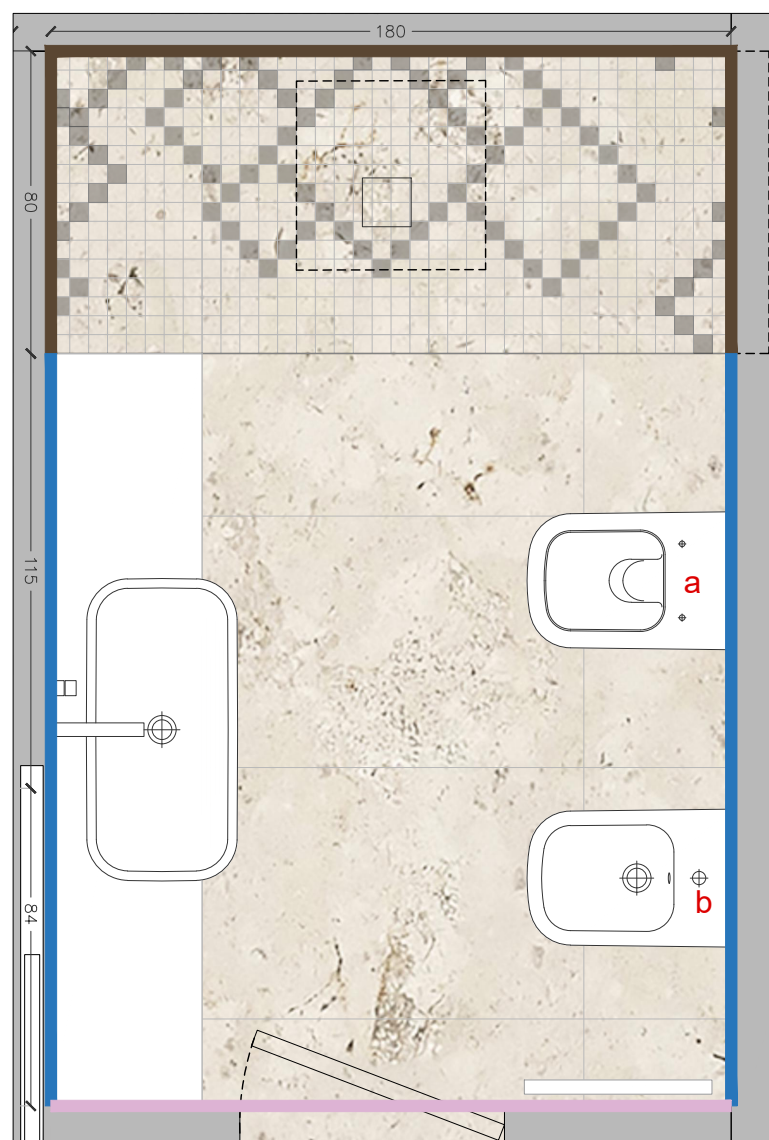

LEGENDA

- a** Vaso sospeso: Azienda: Porcelanosa Grupo
modello: Essence_bianco mat
- b** Bidet sospeso: Azienda: Porcelanosa Grupo
modello: Essence_bianco mat
- c** Lavabo Azienda: Porcelanosa Grupo
modello: Slender borde fino oval_60 x 40

- d** Miscelatore monocomando a parete: Azienda:
Porcelanosa Grupo
modello: round_Nero opaco
- e** Miscelatore monocomando bidet: Azienda:
Porcelanosa Grupo
modello: round_Nero opaco
- f** Scalda salviette: Azienda: Porcelanosa Grupo
modello: round_Nero opaco

- g** Soffione: Azienda: Porcelanosa Grupo
modello: lignage_Rame spazzolato
- h** Doccetta: Azienda: Porcelanosa Grupo
modello: nk_nero
- i** Monocomando doccia: Azienda: Porcelanosa Grupo
modello: oxo



PROGETTISTA

Arch. Mauro Soddu
cel 3492168169
soddu@studiotramas.com
p.iva 03387020922

COLLABORATORI
Int. designer Angelica Spiga
Int. designer Sara Cui

COMMITTENTE

Fam. Della Valle - Laganà

DVP House

Via Degli Oleandri - Puntaldia
02/11/2020

STATO DI PROGETTO

Prospetti bagno padronale

scala 1:20

15b

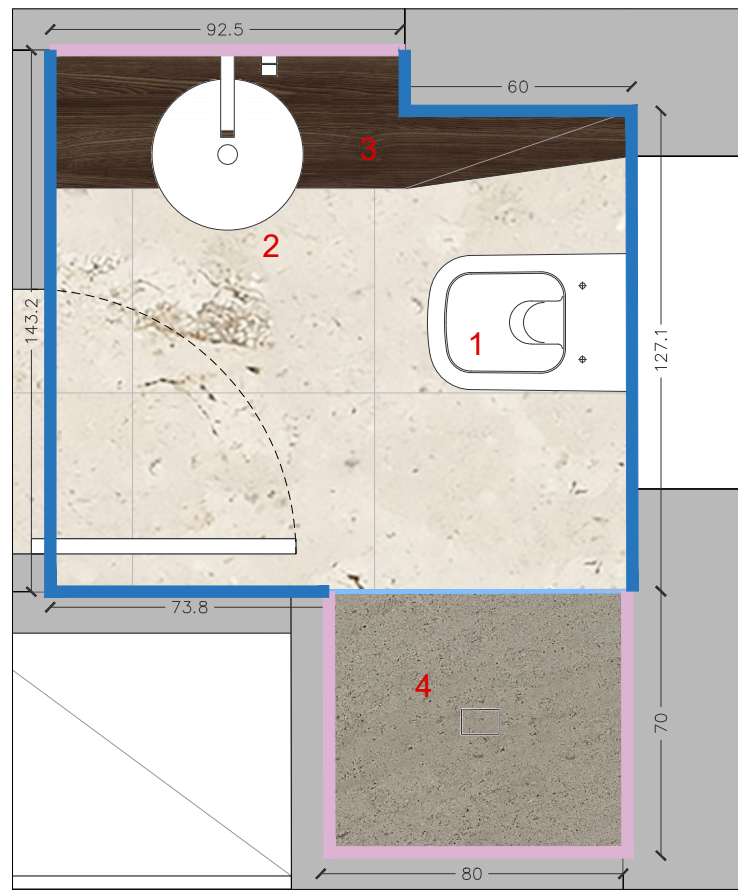

"Sa Bértula" o bisaccia sarda con motivo "mattoneddhus" ovvero "mattoncini".

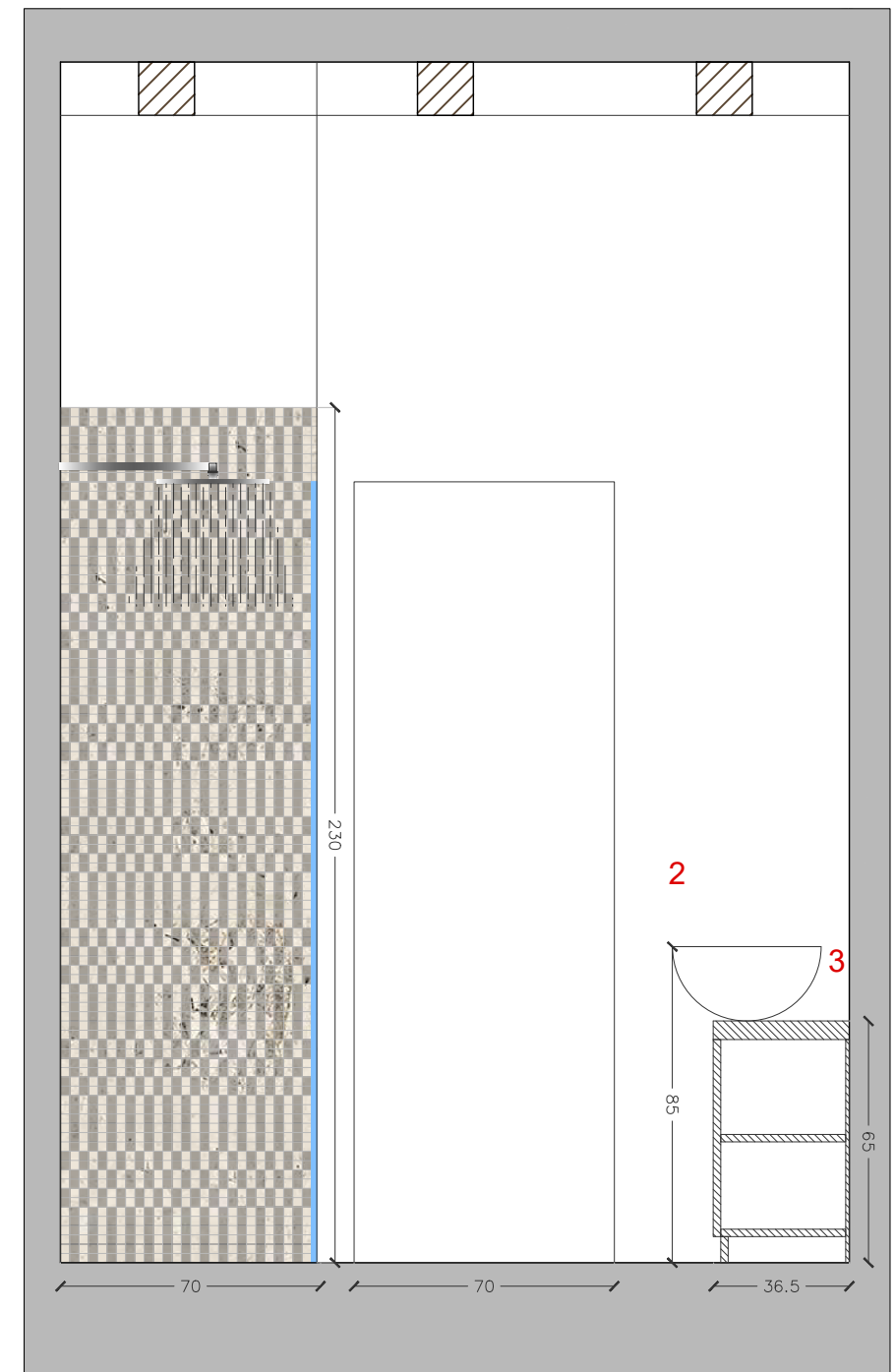
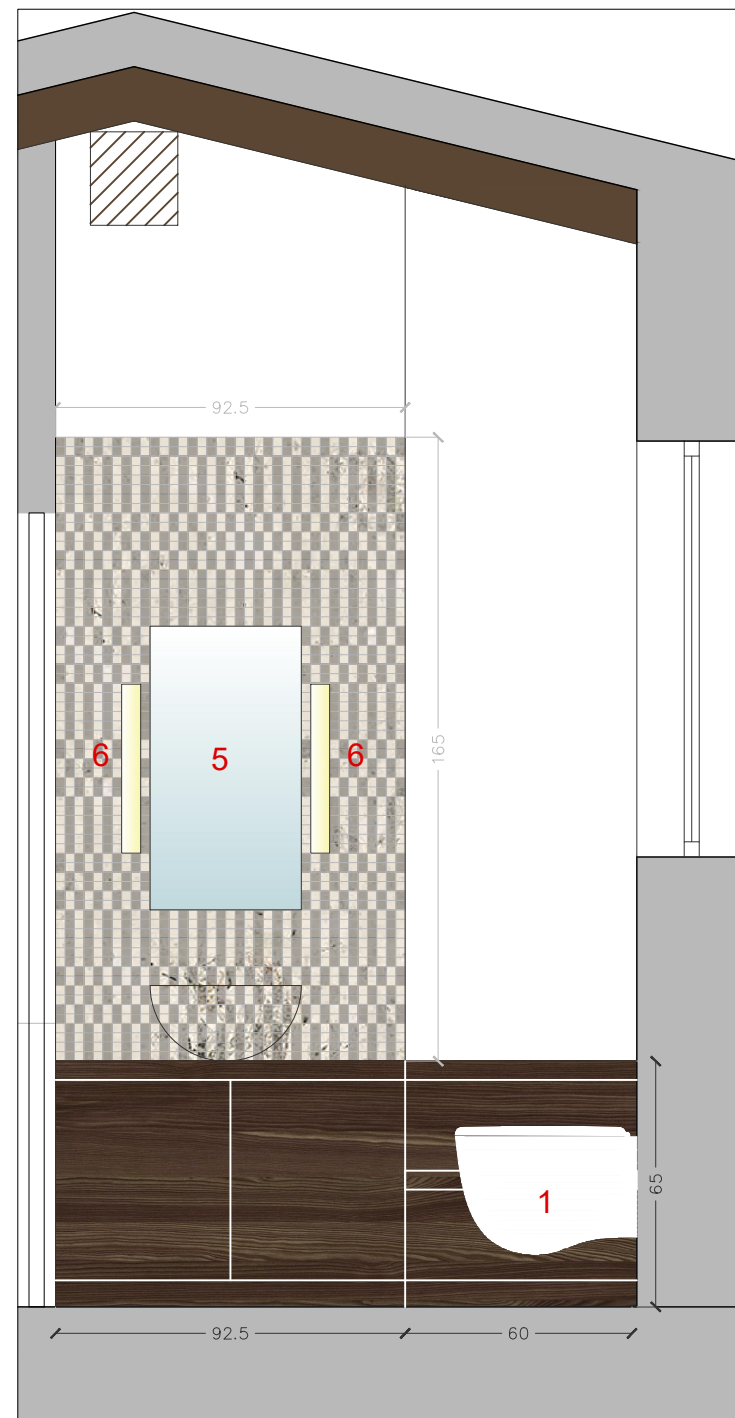

LEGENDA :

- Mosaico in granito e biancone formato 2,5x2,5 fino ad h 230
- Smalto bianco

- 1** Vaso sospeso
- 2** Lavabo d'appoggio d 40
- 3** Mobile lavabo in legno naturale L 154 x h 65 x p 36.5
- 4** Piatto doccia 80 x 70 in basalto
- 5** Specchio L 40 x h 75
- 6** Luci specchio

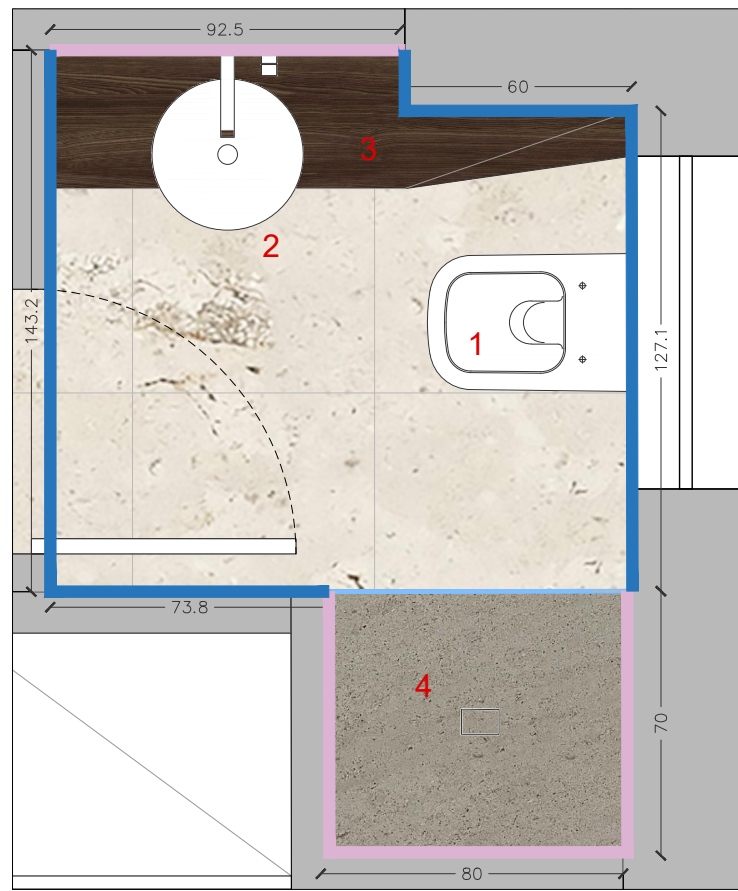

"Sa Bértula" o bisaccia sarda con motivo "mattoneddhus" ovvero "mattoncini".

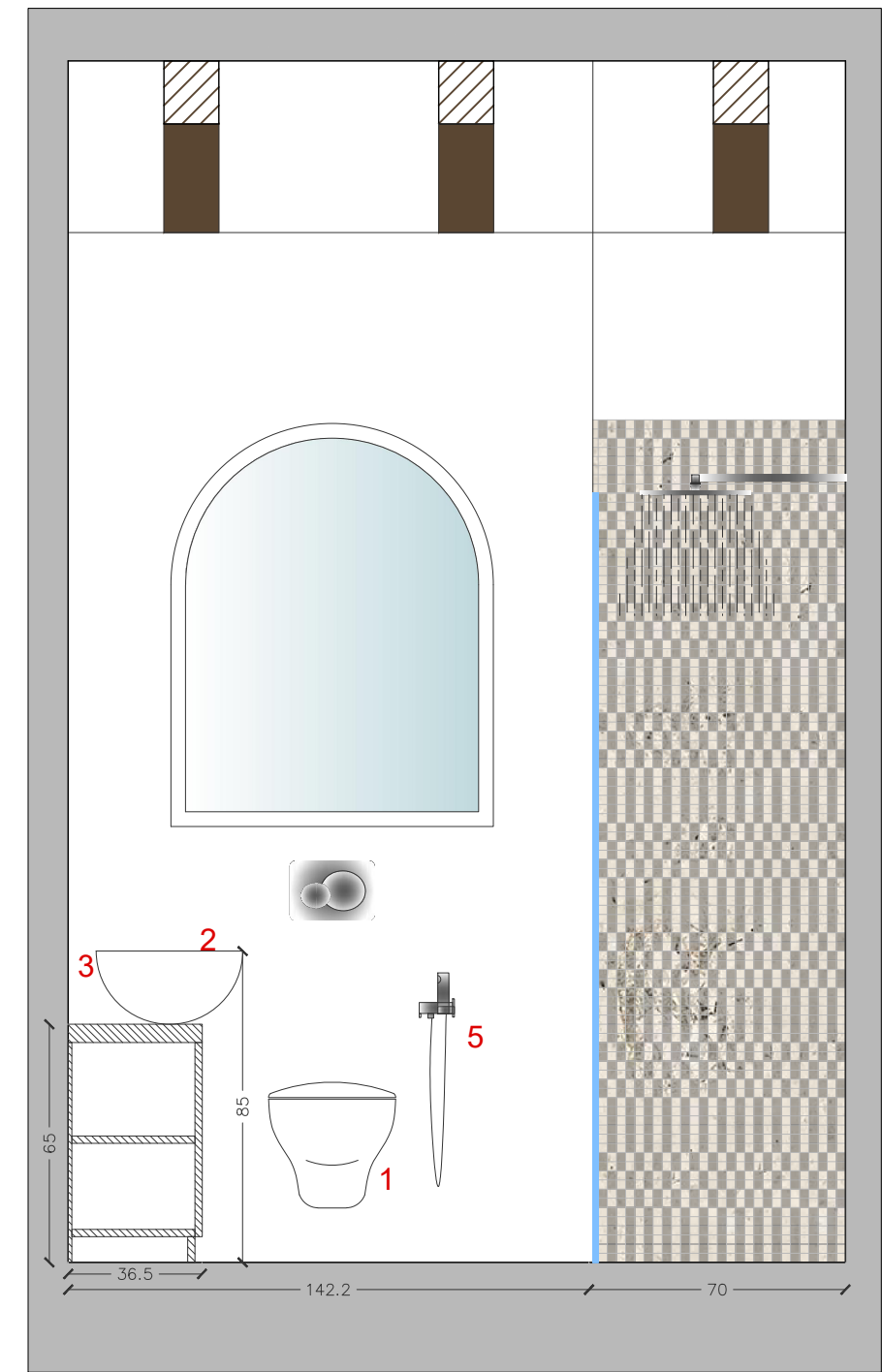
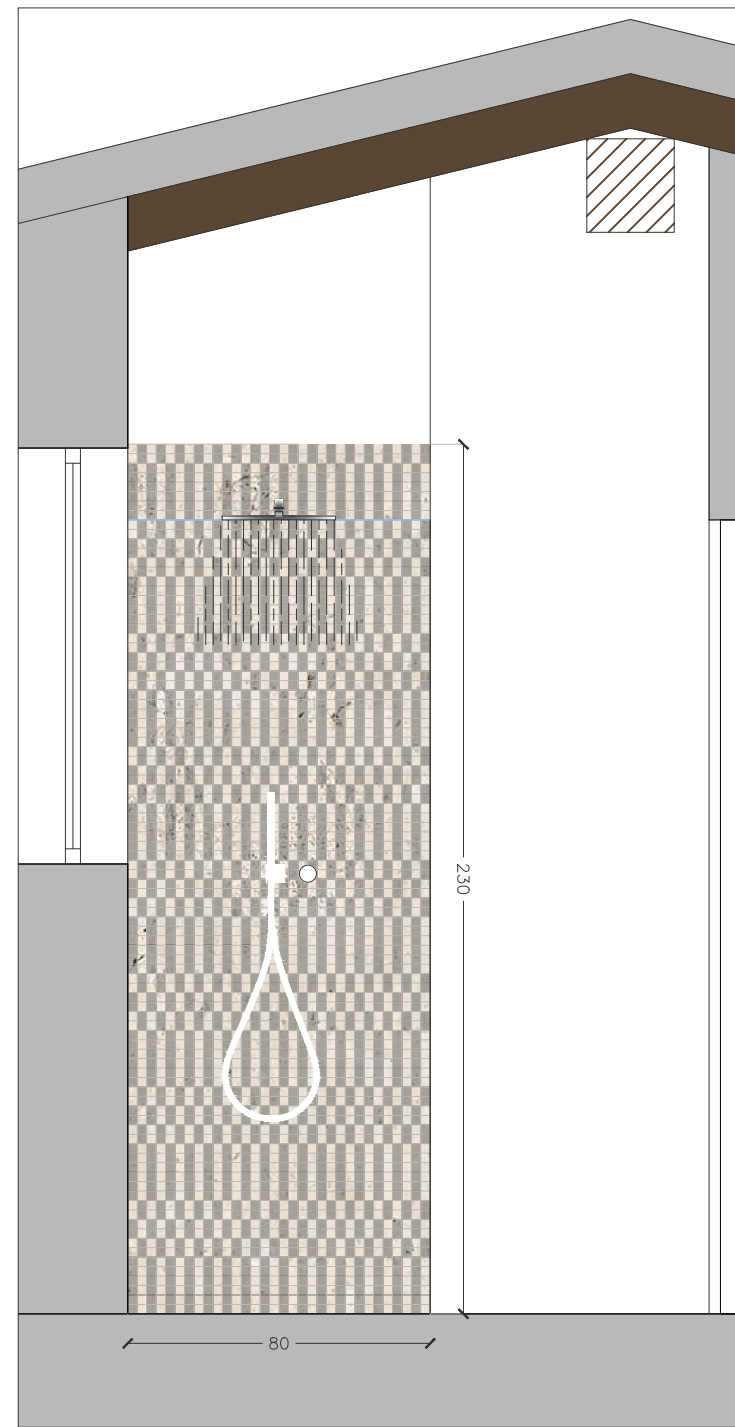

LEGENDA :

- Mosaico in granito e biancone formato 2,5x2,5 fino ad h 230
- Smalto bianco

- 1 Vaso sospeso
- 2 Lavabo d'appoggio d 40
- 3 Piano lavabo in legno naturale L 154
- 4 Piatto doccia 80 x 70 in basalto
- 5 Specchio L 40 x h 75

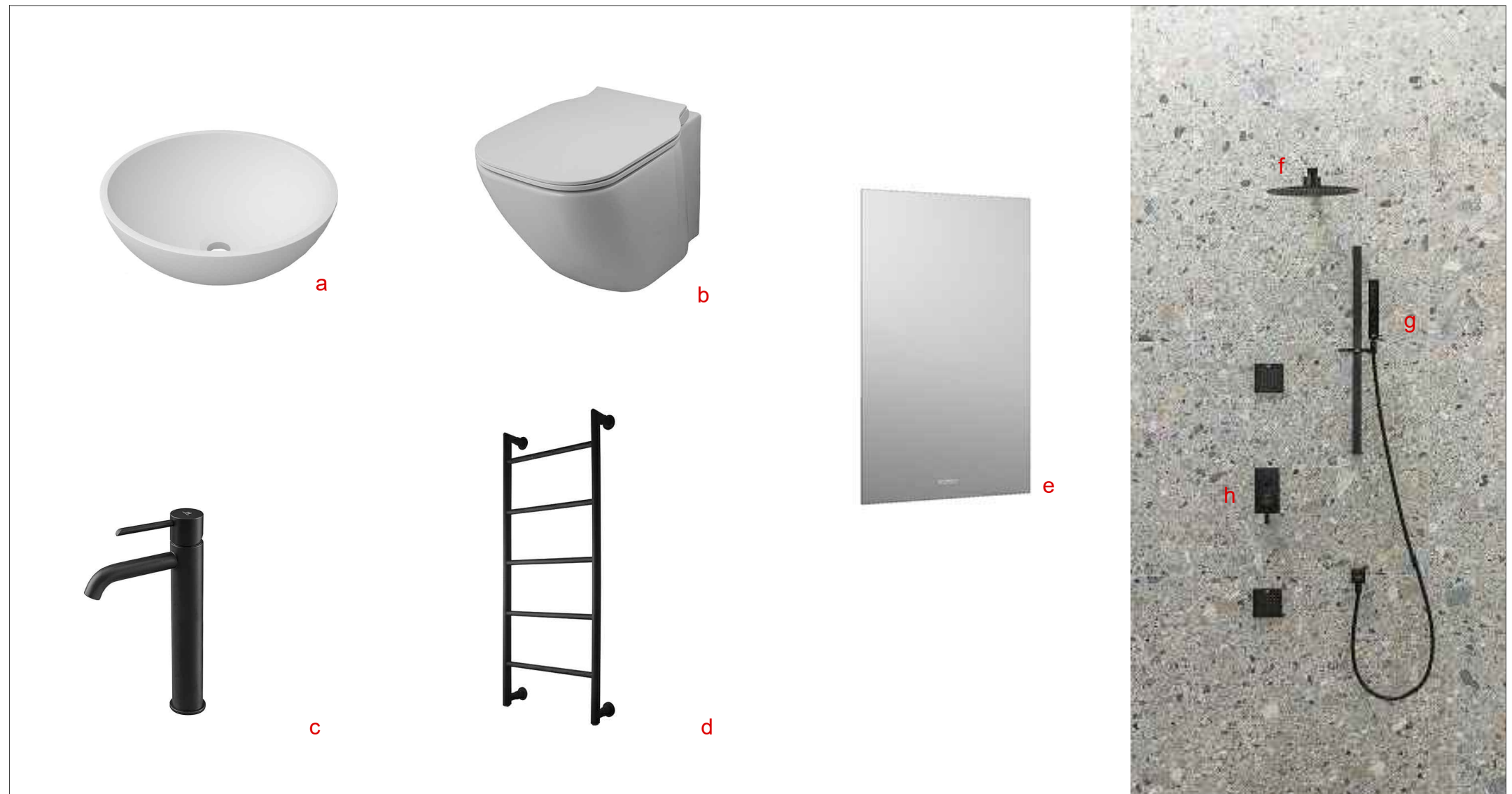
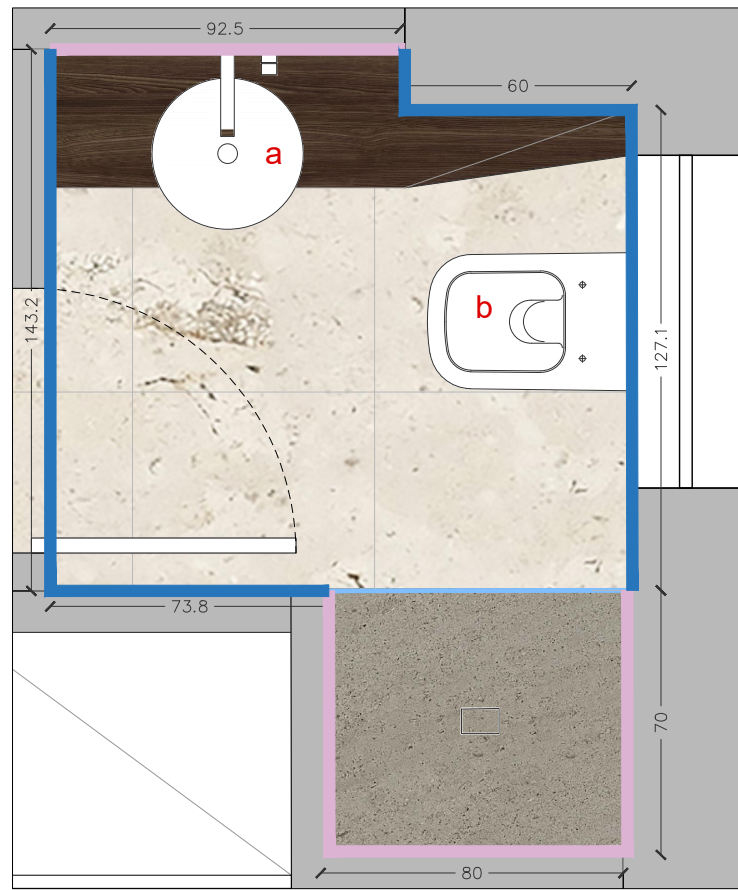

LEGENDA

- a** Lavabo Azienda: Porcelanosa Grupo
modello: Slender borde fino oval_60 x 40
- b** Vaso sospeso: Azienda: Porcelanosa Grupo
modello: Essence_bianco mat
- c** Miscelatore monocomando a da appoggio:
Azienda: Porcelanosa Grupo
modello: round_Nero opaco
- d** Scalda salviette: Azienda: Porcelanosa Grupo
modello: round_Nero opaco
- e** Specchio 40 x 70: Azienda: Porcelanosa Grupo
modello: lite
- f** Soffione: Azienda: Porcelanosa Grupo
modello: lignage_Rame spazzolato
- g** Doccetta: Azienda: Porcelanosa Grupo
modello: nk_nero
- h** Monocomando doccia: Azienda: Porcelanosa Grupo
modello: oxo

PROGETTISTA

COMMITTENTE

DVP House

STATO DI PROGETTO

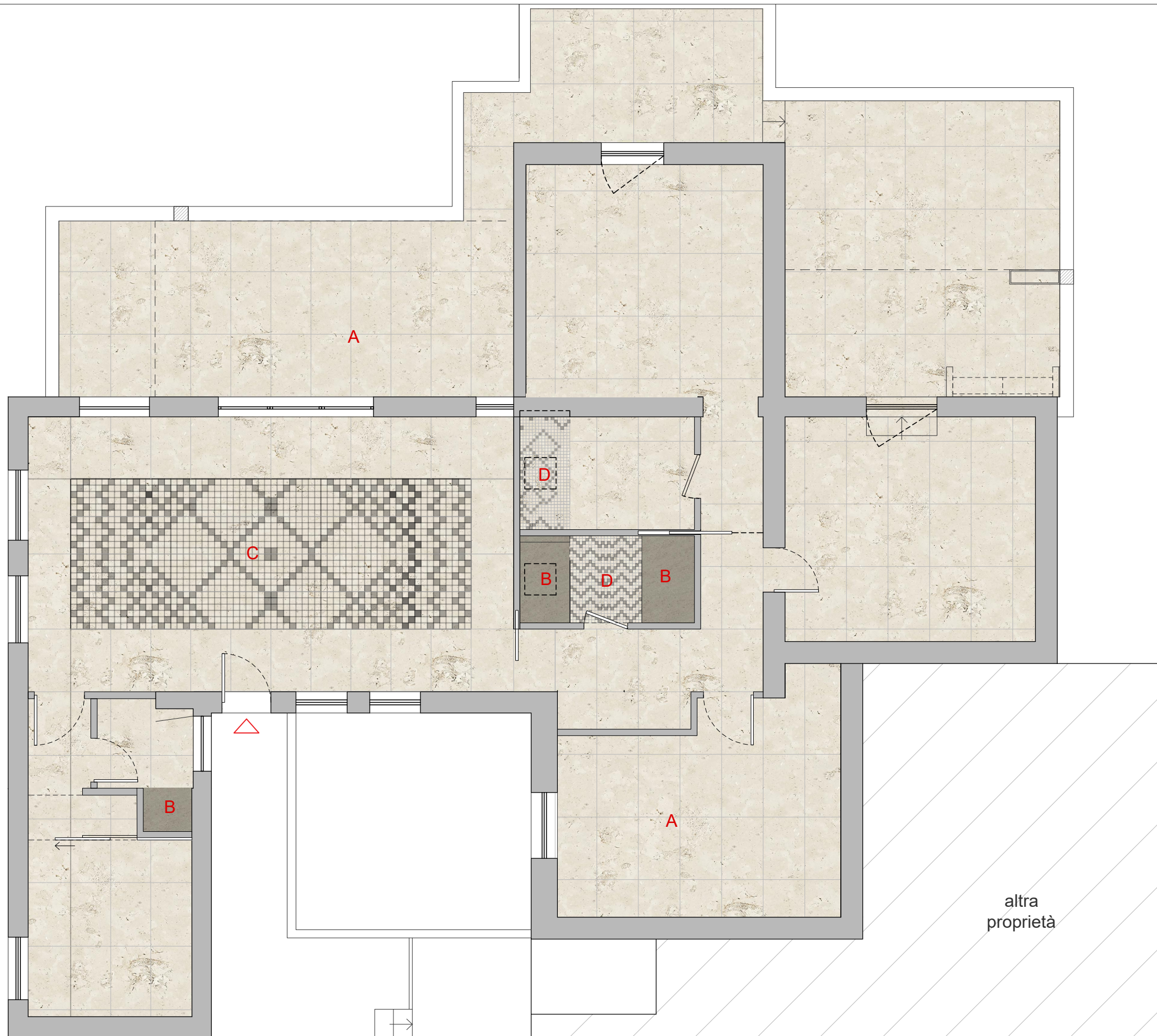

LEGENDA :

- (A)  **Biancone**
mq 88.6
- (B)  **Granito**
mq 2.8
- (C)  **Tappeto a mosaico 10 x 10**
mq 15.4
- (D)  **Mosaico 5 x 5**
mq 3

altra
proprietà

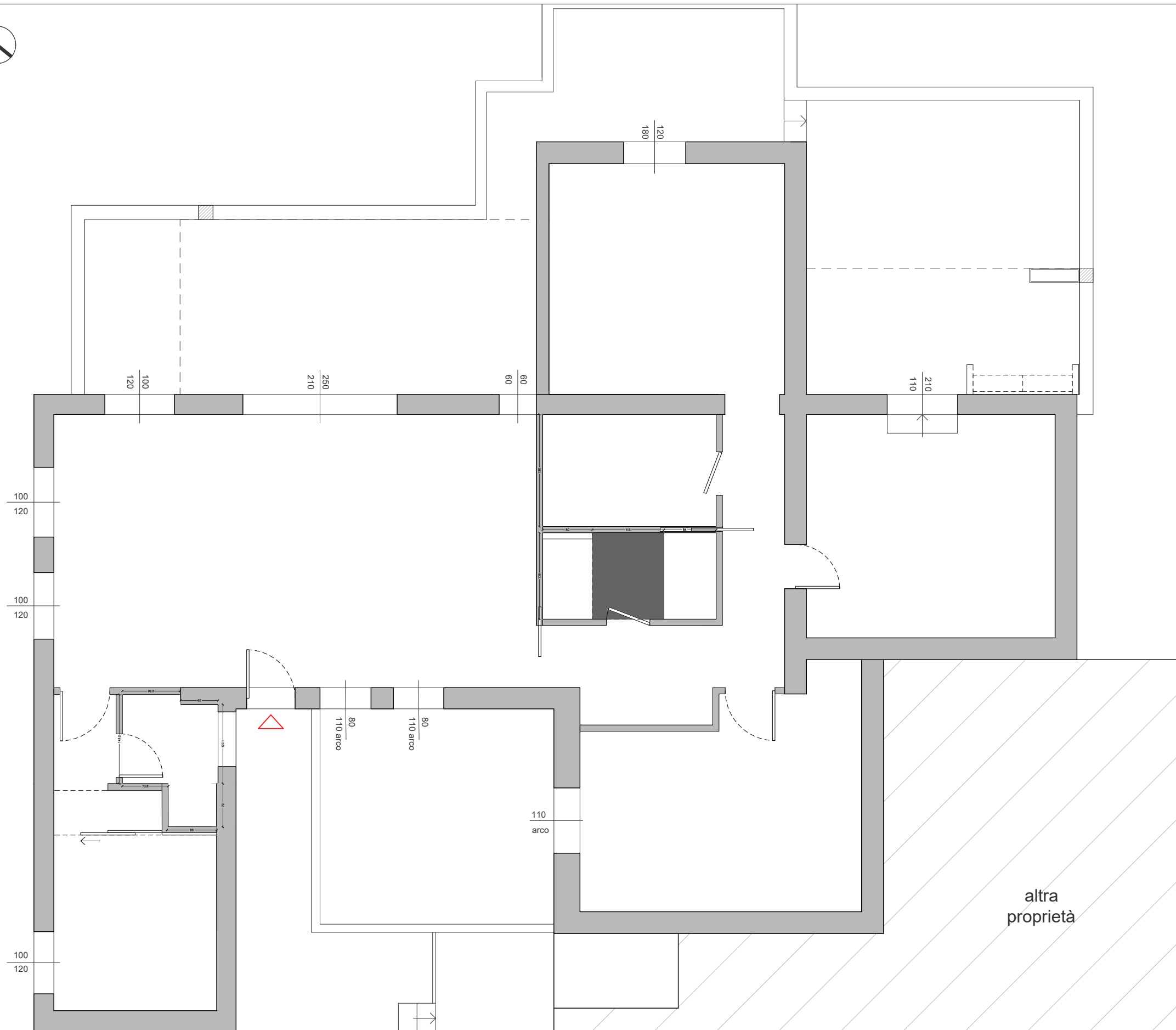

LEGENDA :

 Controsoffitto H 240

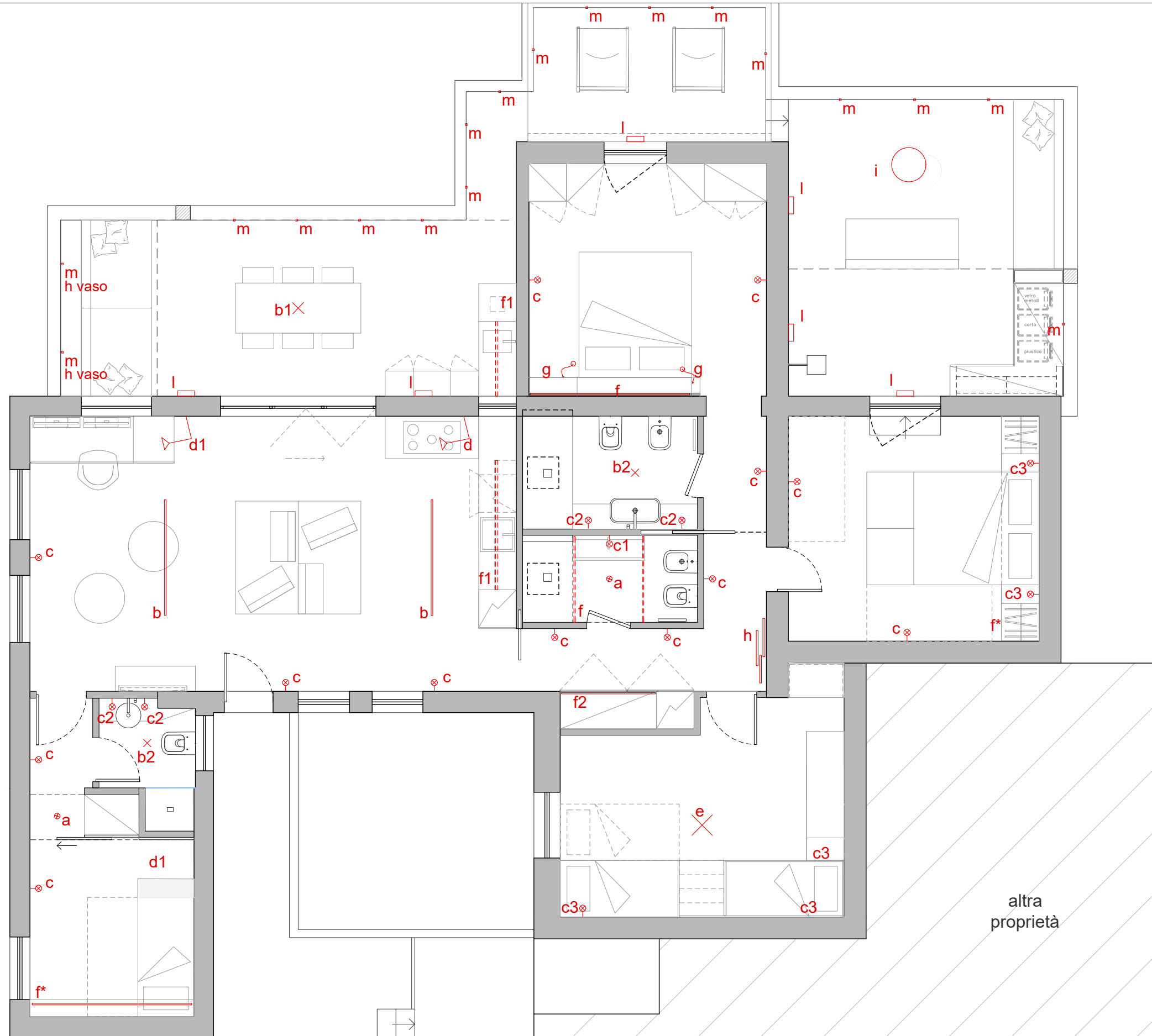

LEGENDA :

a_ Faretti incassati nel controsoffitto_n2
Azienda: linealight_modello:Cob 44_colore: bianco

b_ Sospensione lineare_n2
Azienda: Vibia_modello: Sticks L 150

b1_ Sospensione tavolo esterno_n1
Azienda: Gervasoni_modello: Croco

b2_ Sospensione bagno_n2
Azienda: Olè_modello: Tina

c_ Applique
Azienda: Grok_Modello: Prime o tubs

c1_ Applique specchio bagno giorno
Azienda: Flos: Glo-ball mini

c2_ Applique specchio bagno padronale e ospiti
Azienda leds c4_modello fylo modulare

c3_ Applique comodini_n5
Azienda: Grok_modello: Invisible short

d_ Lampada a braccio su piano cucina
Azienda: Grok_modello: Invisible large

d1_ Lampada a braccio studio
Azienda: Grok_modello: Invisible wall fixture

e_ Sospensione camera ragazzi
Azienda: Olè_modello_Kit Pop-up

f_ Striped emissione vs alto

f1_ Striped Sottopensile

f2_ Striped emissione vs basso

g_ Luce lettura
azienda: Leds c4: bed o link

h_ Lampade decorative a parete_Corbulas

* Dimmerabile

luci esterne

i_ Pouf luminoso
Azienda: Vibia_Modello:Meridiano 4715 RAL 7006

l_ Applique esterne

m_ segnapasso accensione crepuscolare
Azienda: Leds c 4_Modello: Paso D



Tramas
architettura design web
Viale Regina Elena, 23, Cagliari
info@studiotramas.com
www.studiotramas.com

PROGETTISTA

Arch. Mauro Soddu
cel 3492168169
soddu@studiotramas.com
p.iva 03387020922

COLLABORATORI

Int. designer Angelica Spiga
Int. designer Sara Cui

COMMITTENTE

Fam. Della Valle - Laganà

DVP House

Via Degli Oleandri - Puntaldia
27/07/2021

STATO DI PROGETTO

Illuminazione



20



b1



c



c1



c3



d



g



h



i



l

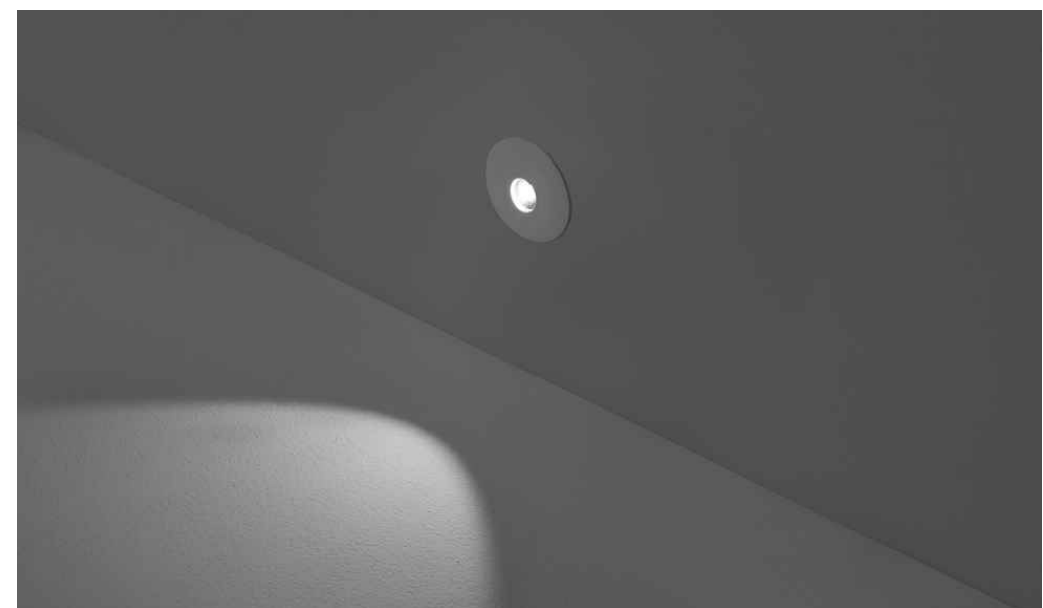

PROGETTISTA

Arch. Mauro Soddu
cel 3492168169
soddu@studiotramas.com
p.iva 03387020922

COLLABORATORI

Int. designer Angelica Spiga
Int. designer Sara Cui

COMMITTENTE

Fam. Della Valle - Laganà

DVP House



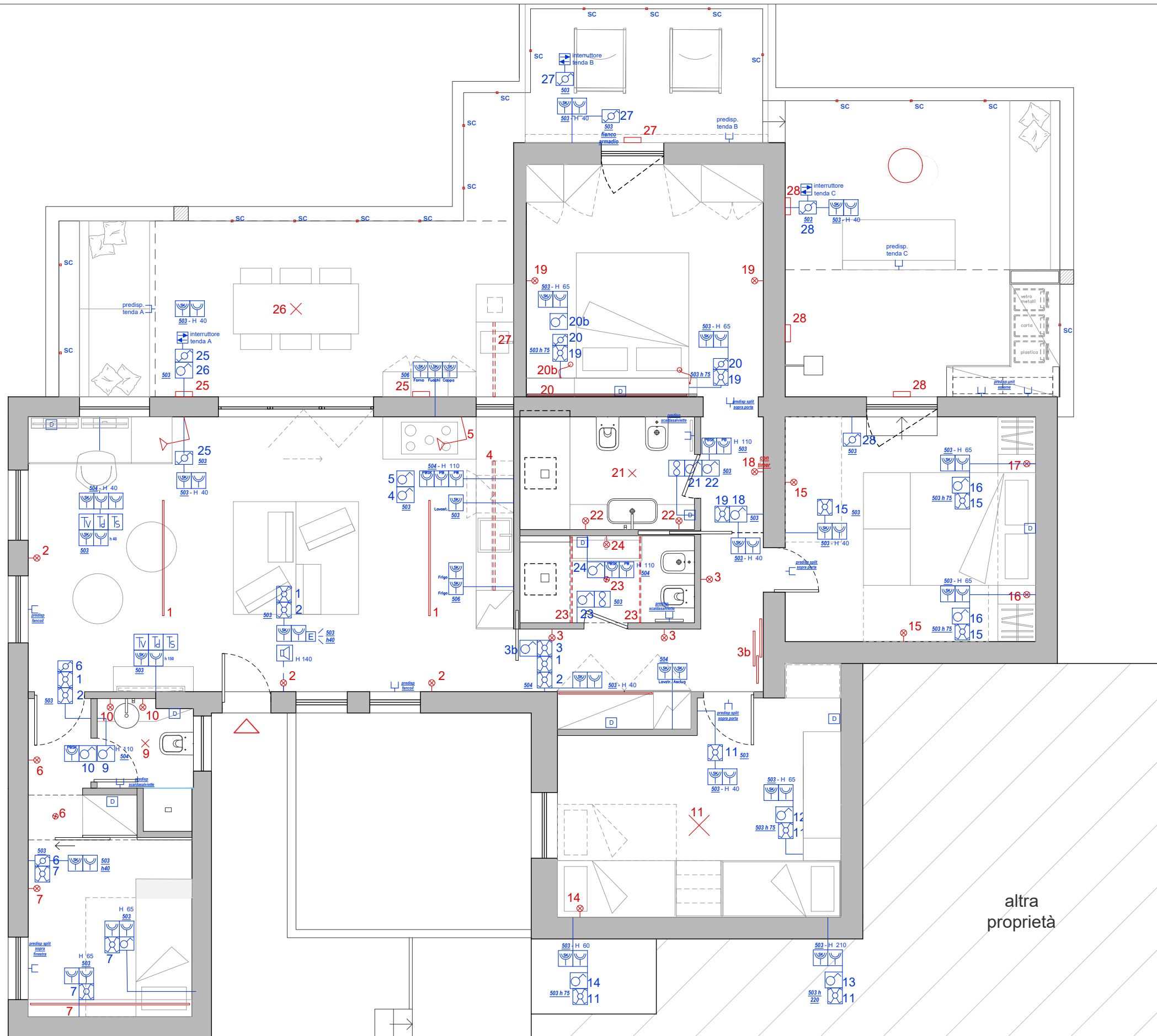

Via Degli Oleandri - Puntaldia
27/07/2021

STATO DI PROGETTO

Spunti illuminazione



LEGENDA :

-  Presa 10A
-  Presa da banco (cucina)
-  Presa schuko (elettrodomestici)
-  Presa da banco schuko
-  Presa Tv satellitare
-  Presa Tv sky
-  Citofono/videocitofono
-  Comando tende elettriche
-  Areazione forzata
-  Pulsante a tirante
-  Lampada d'emergenza estraibile
-  Blocco prese predisposizione per Tv
-  Presa Tv
-  Sensore antintrusione/videosorveglianza
-  Predisposizione multisplit e tende elettriche

Linea avvolgibili elettriche direttamente al quadro generale

Tramas
architettura design web
Viale Regina Elena, 23, Cagliari
info@studiotramas.com
www.studiotramas.com

PROGETTISTA
Arch. Mauro Soddu
cel 3492168169
soddu@studiotramas.com
p.iva 03387020922
COLLABORATORI
Int. designer Angelica Spiga
Int. designer Sara Cui

COMMITTENTE
Fam. Della Valle - Laganà

DVP House
Via Degli Oleandri - Puntaldia
27/07/2021

STATO DI PROGETTO
Impianto elettrico



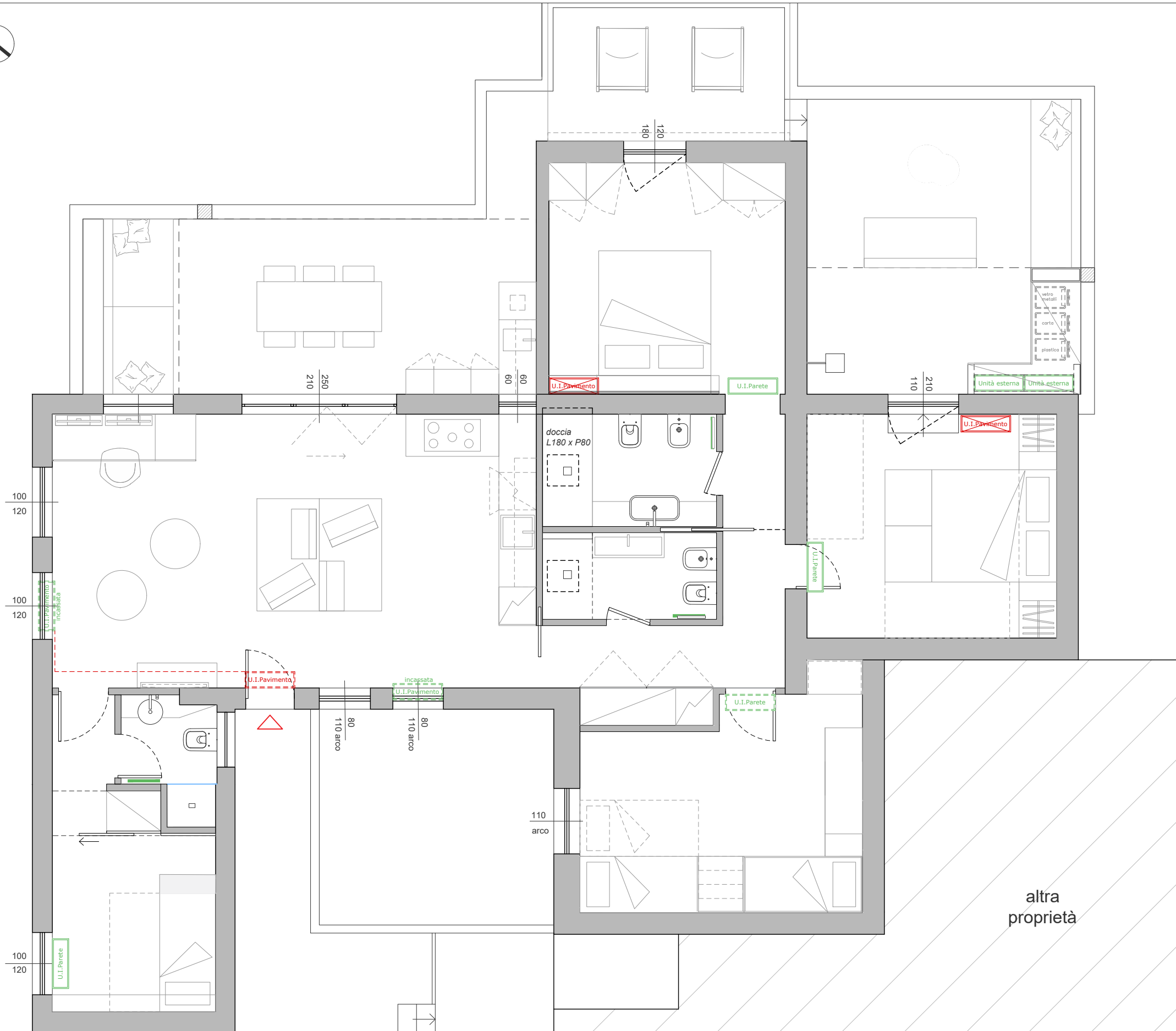

LEGENDA :

- U.I. Parete Multisplit a parete_h sopra porta
- U.I. Pavimento Multisplit a pavimento
- Scaldasalviette H2O calda sanitaria
- U.I. Pavimento Multisplit a pav da riposizionare
- U.I. Pavimento Multisplit a pav da rimuovere
- Unità esterna Unità esterna

PROGETTISTA

Arch. Mauro Soddu
 cel 3492168169
 soddu@studiotramas.com
 p.iva 03387020922

COLLABORATORI
 Int. designer Angelica Spiga
 Int. designer Sara Cui

COMMITTENTE

Fam. Della Valle - Laganà

DVP House

Via Degli Oleandri - Puntaldia
 27/07/2021

STATO DI PROGETTO

Impianto climatizzazione



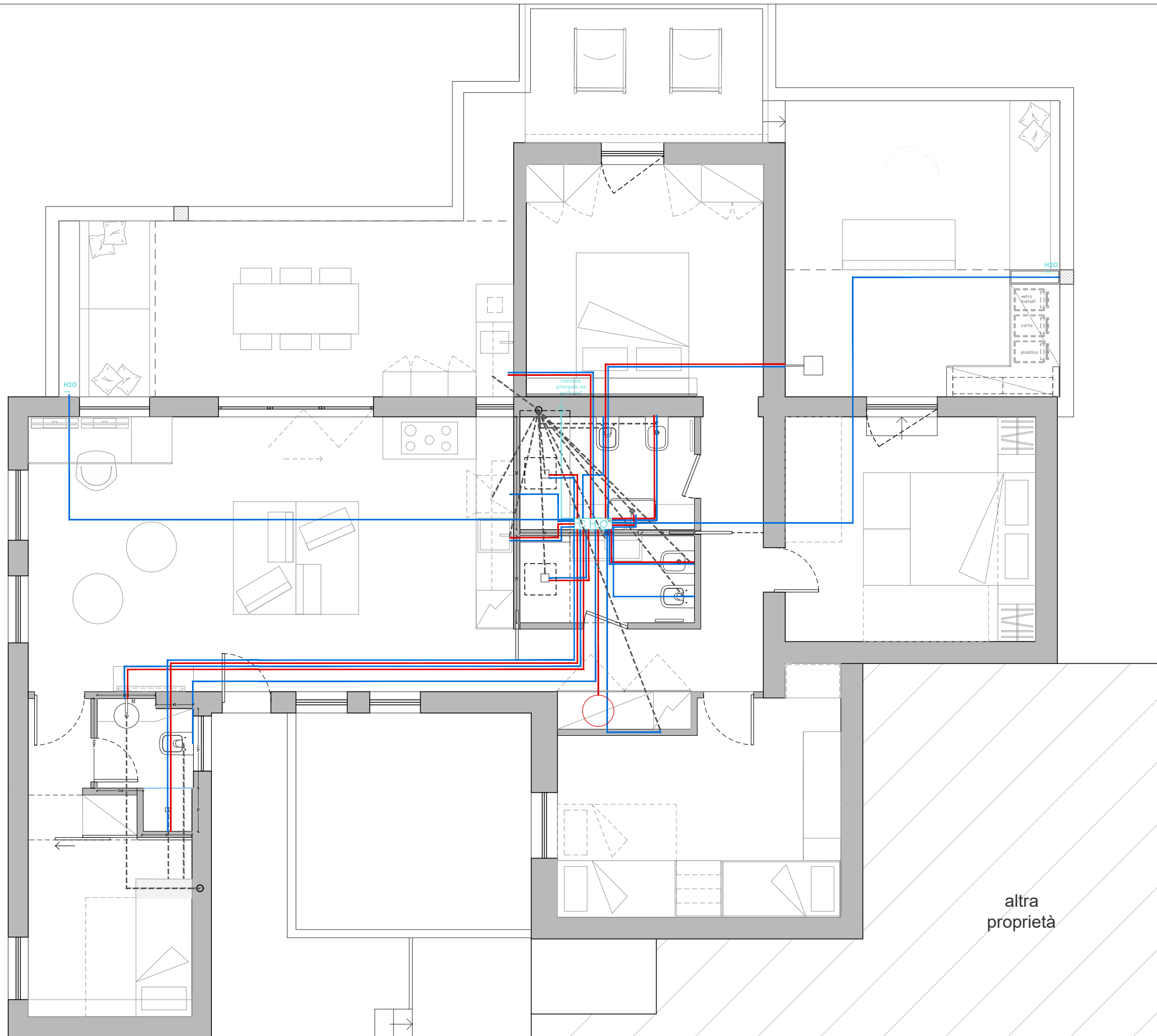

LEGENDA :

- Adduzione (acqua fredda)
- Adduzione (acqua calda)
- Scarico
- C.H.Q. Centralina
- H2O Punto idrico per sistema irrigazione esterna
- H2O Punto idrico lavatrice
- Boiler Ø50cm

altra
proprietà

Tramas
architettura design web
Viale Regina Elena, 23, Cagliari
info@studiotramas.com
www.studiotramas.com

PROGETTISTA
Arch. Mauro Soddu
cel 3492168169
soddu@studiotramas.com
p.iva 03387020922
COLLABORATORI
Int. designer Angelica Spiga
Int. designer Sara Cui

COMMITTENTE
Fam. Della Valle - Laganà

DVP House
Via Degli Oleandri - Puntaldia
04/12/2020

STATO DI PROGETTO
Impianto idrico





Mosaico living 10 x 10
quantità:

biancone 1202
granito 334

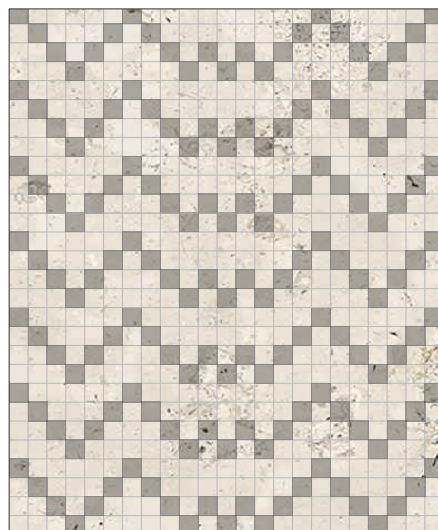

scala 1:20

Mosaico bagno giorno 5x5
quantità:

161 granito
483 biancone

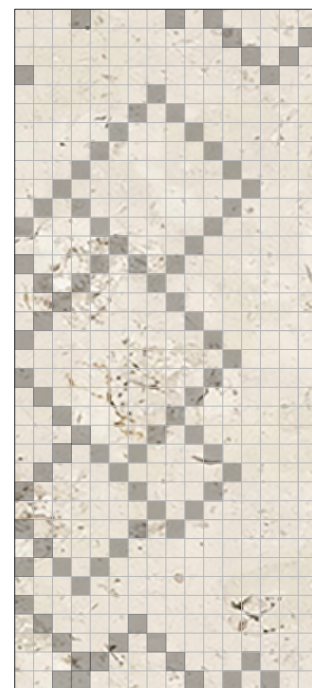

scala 1:20

Mosaico bagno padronale 5x5
quantità:

94 granito
482 biancone

LEGENDA :

- (A)  Biancone
mq 88.6
- (B)  Granito
mq 2.8
- (C)  Tappeto a mosaico 10 x 10
mq 15.4
- (D)  Mosaico 5 x 5
mq 3

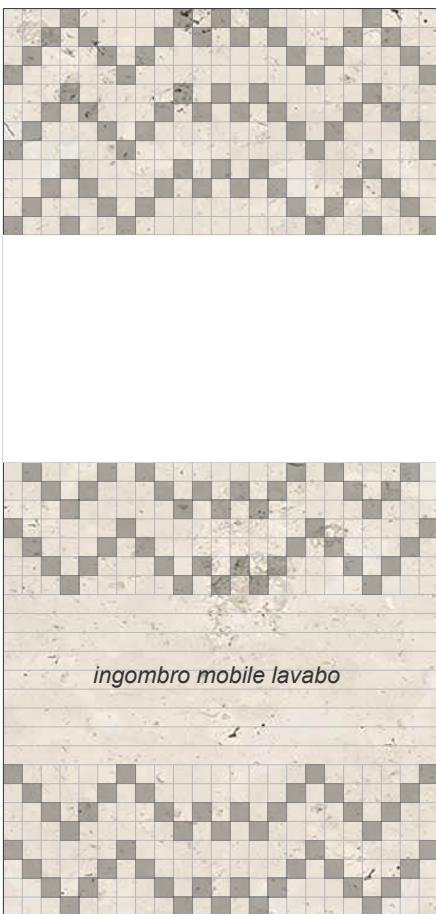

Mosaico bagno giorno
parete lavabo

- formato 5x5
- quantità granito 203
- quantità biancone 694



ingombro mobile lavabo



A



B



C

Mosaico bagno padronale
parete doccia

formato 5 x 5

- A: quantità: biancone 683_53 granito
- B: quantità: biancone 1498_158 granito
- C: quantità: biancone 666_70 granito

Biancone

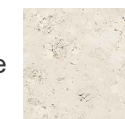

Granito

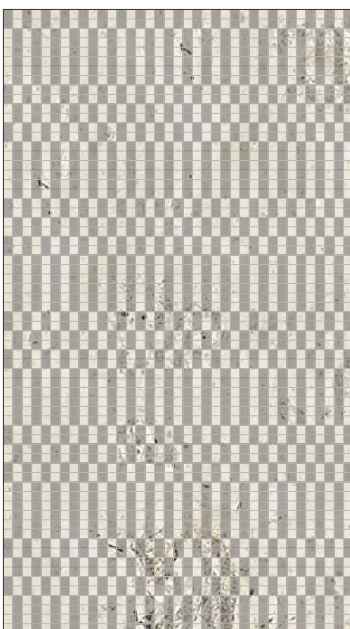

Mosaico bagno ospiti
parete lavabo

formato 2,5 x 2,5

- quantità:
- 1221 biancone
- 1221 granito



A



B



C

Mosaico bagno ospiti
parete parete doccia

formato 2,5 x 2,5

- A: quantità: biancone 1288 granito 1288
- B: quantità: biancone 1472 granito 1472
- C: quantità: biancone 1288 granito 1288

Mosaico camera padronale
parete letto

formato 5 x 5 cm

quantità:

biancone 1140

granito 372

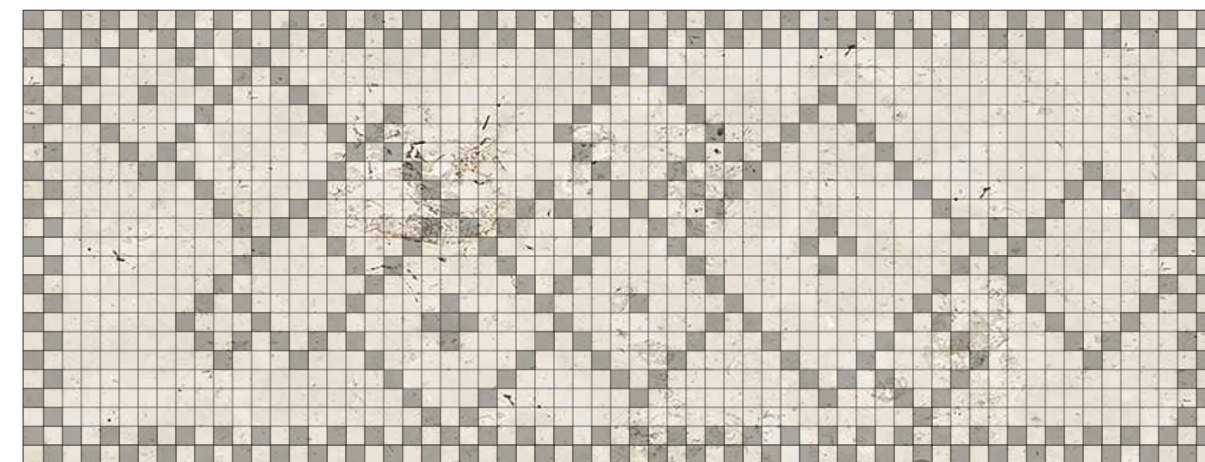

PROGETTISTA

Arch. Mauro Soddu
cel 3492168169
soddu@studiotramas.com
p.iva 03387020922

COLLABORATORI
Int. designer Angelica Spiga
Int. designer Sara Cui

COMMITTENTE

Fam. Della Valle - Laganà

DVP House

Via Degli Oleandri - Puntaldia
27/07/2021

STATO DI PROGETTO

Abaco mosaici

scala 1:20

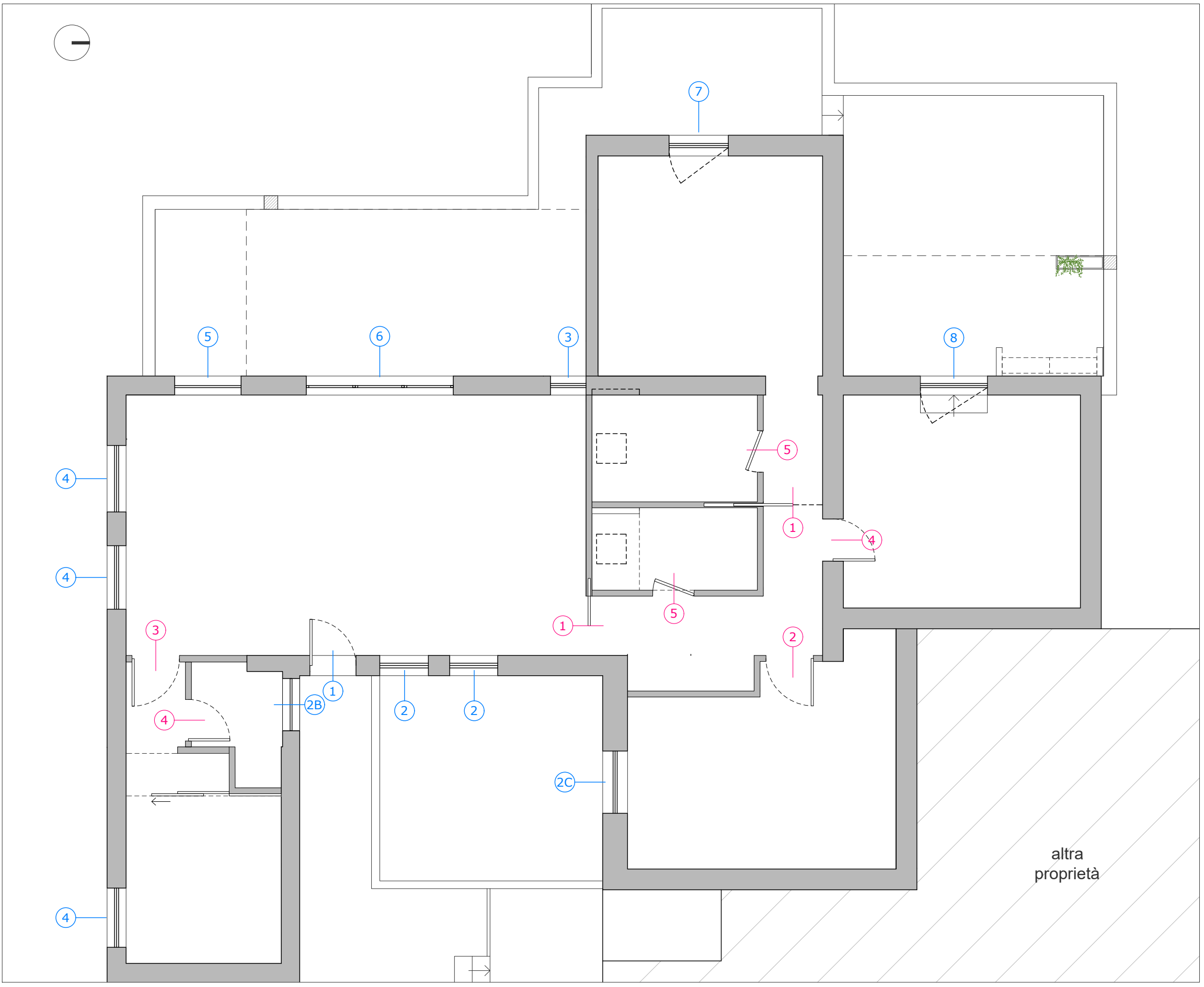

LEGENDA :

INFISSI INTERNI

INFISSI ESTERNI

Descrizione	Dim.	Q.ta
① Porta a scrigno filomuro in legno laccato RAL 9016 lato interno camera a specchio	100x220h	2
② Porta a battente sx FILOMURO in legno laccato RAL 9016	80x210h	1
③ Porta battente dx FILOMURO in legno laccato RAL 9016	80 x210h	1
④ Porta a battente dx FILOMURO in legno laccato RAL 9016	70x210h	2
⑤ Porta battente FILOMURO in legno laccato RAL 9016	70x210h	2
① Portoncino ingresso blindato ad arco in legno naturale	80x230h	1
② Finestra ad arco in legno naturale_anta a battente	80x110h	2
②b Finestra ad arco in legno naturale	88x110h	1
②c Finestra ad arco in legno naturale anta a battente	105x155h	1
③ Finestra in legno naturale anta a battente	60x60h	1
④ Finestra in legno naturale doppia anta a battente	100x136h	3
⑤ Finestra ad arco in legno naturale anta a battente	100x155h	1
⑥ Portafinestra 3 ante a libro	250x210h	1
⑦ Portafinestra 1 anta a battente	100x180h	1
⑧ Portafinestra 1 anta a battente	110x185h	1

***tutti gli infissi con persiane in legno**

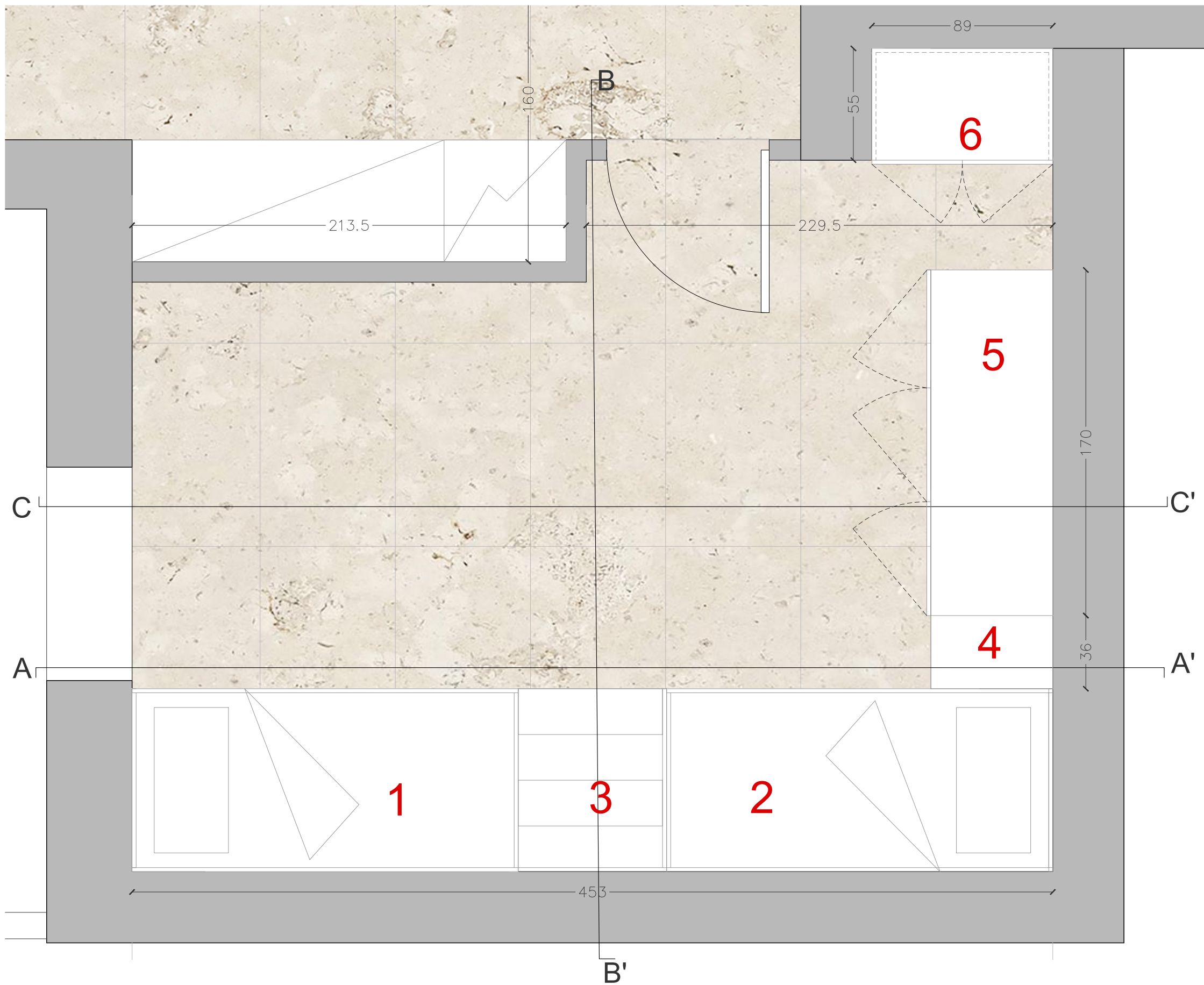

LEGENDA :

- 1 Letto singolo con letto incassato sottostante
L190 H38 P90
- 2 Letto a castello
L190 H190 P90
- 3 Scala fissa con cassetti estraibili
L73 H150 P90
- 4 Moduli comodino a giorno
L38\30 H38 P60
- 5 Armadio (ripianti, appenderia e cassetti)
L170 H237 P60
- 6 Arredo storage chiuso con 2 ante a battente
L89 H237 P55

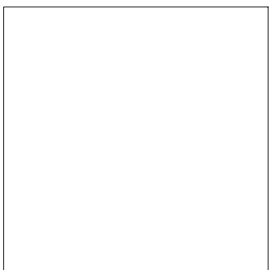

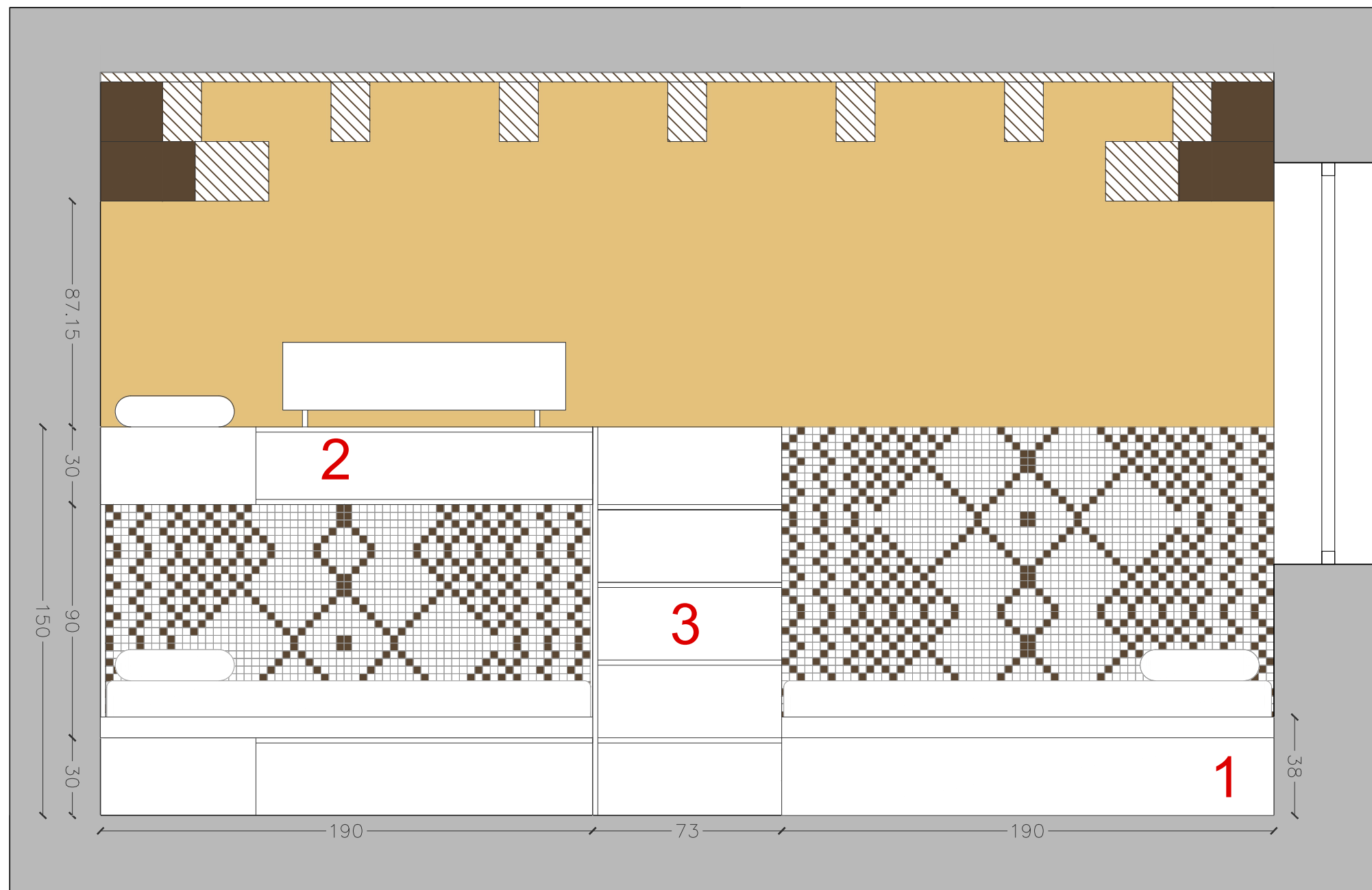

LEGENDA :

- 1** Letto singolo con letto incassato sottostante
L190 H38 P90
- 2** Letto a castello
L190 H190 P90
- 3** Scala fissa con cassetti estraibili
L73 H150 P90
- 4** Moduli comodino a giorno
L38\30 H38 P60
- 5** Armadio (ripianti, appenderia e cassetti)
L170 H237 P60
- 6** Arredo storage chiuso con 2 ante a battente
L89 H237 P55

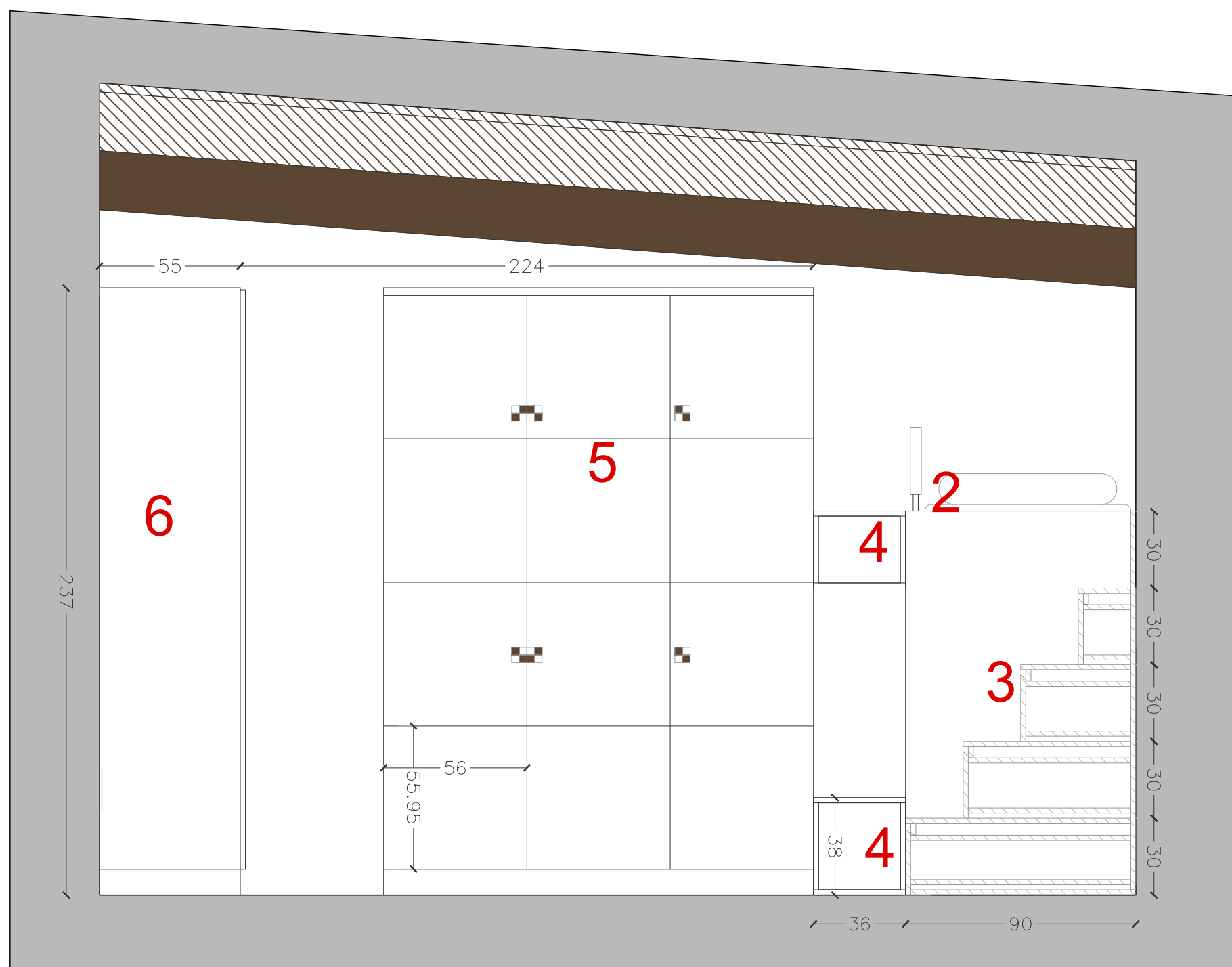

LEGENDA :

- 1 Letto singolo con letto incassato sottostante
L190 H38 P90
- 2 Letto a castello
L190 H190 P90
- 3 Scala fissa con cassette estraibili
L73 H150 P90
- 4 Moduli comodino a giorno
L38\30 H38 P60
- 5 Armadio (ripianti, appenderia e cassette)
L170 H237 P60
- 6 Arredo storage chiuso con 2 ante a battente
L89 H237 P55

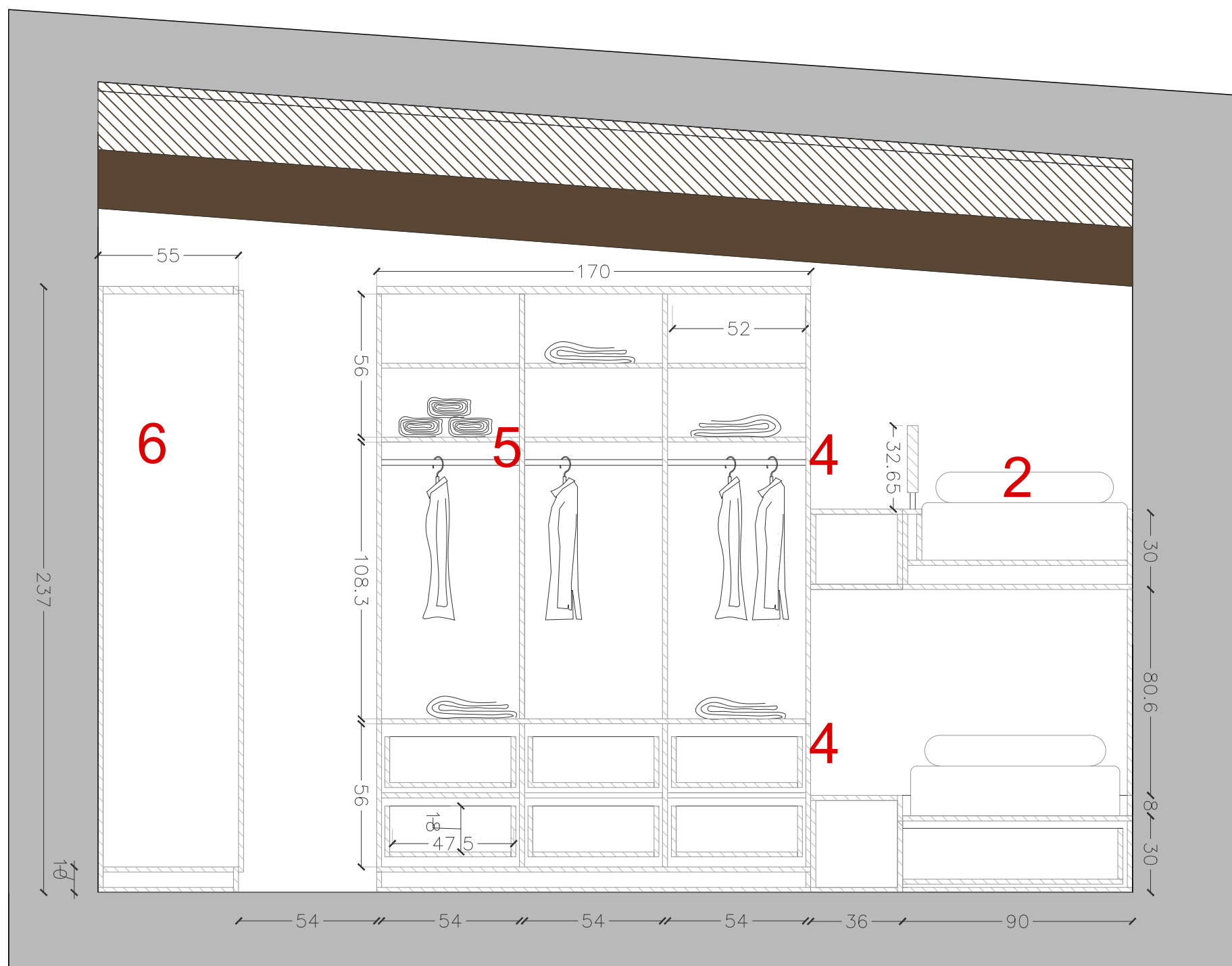

LEGENDA :

- 1 Letto singolo con letto incassato sottostante
L190 H38 P90
- 2 Letto a castello
L190 H190 P90
- 3 Scala fissa con cassetti estraibili
L73 H150 P90
- 4 Moduli comodino a giorno
L38\30 H38 P60
- 5 Armadio (ripiani, appenderia e cassetti)
L170 H237 P60
- 6 Arredo storage chiuso con ante a battente
L89 H237 P55



Tramas

architettura design web
Viale Regina Elena, 23. Cagliari
info@studiotramas.com
www.studiotramas.com

PROGETTISTA

Arch. Mauro Soddu
cel 3492168169
soddu@studiotramas.com
p.iva 03387020922

COLLABORATORI
Interior designer
Angelica Spiga

COMMITTENTE

Fam. Della Valle - Laganà

DVP House

Via Degli Oleandri - Puntaldia
27/07/2021

STATO DI PROGETTO

Sezione Armadio

Scala 1:20

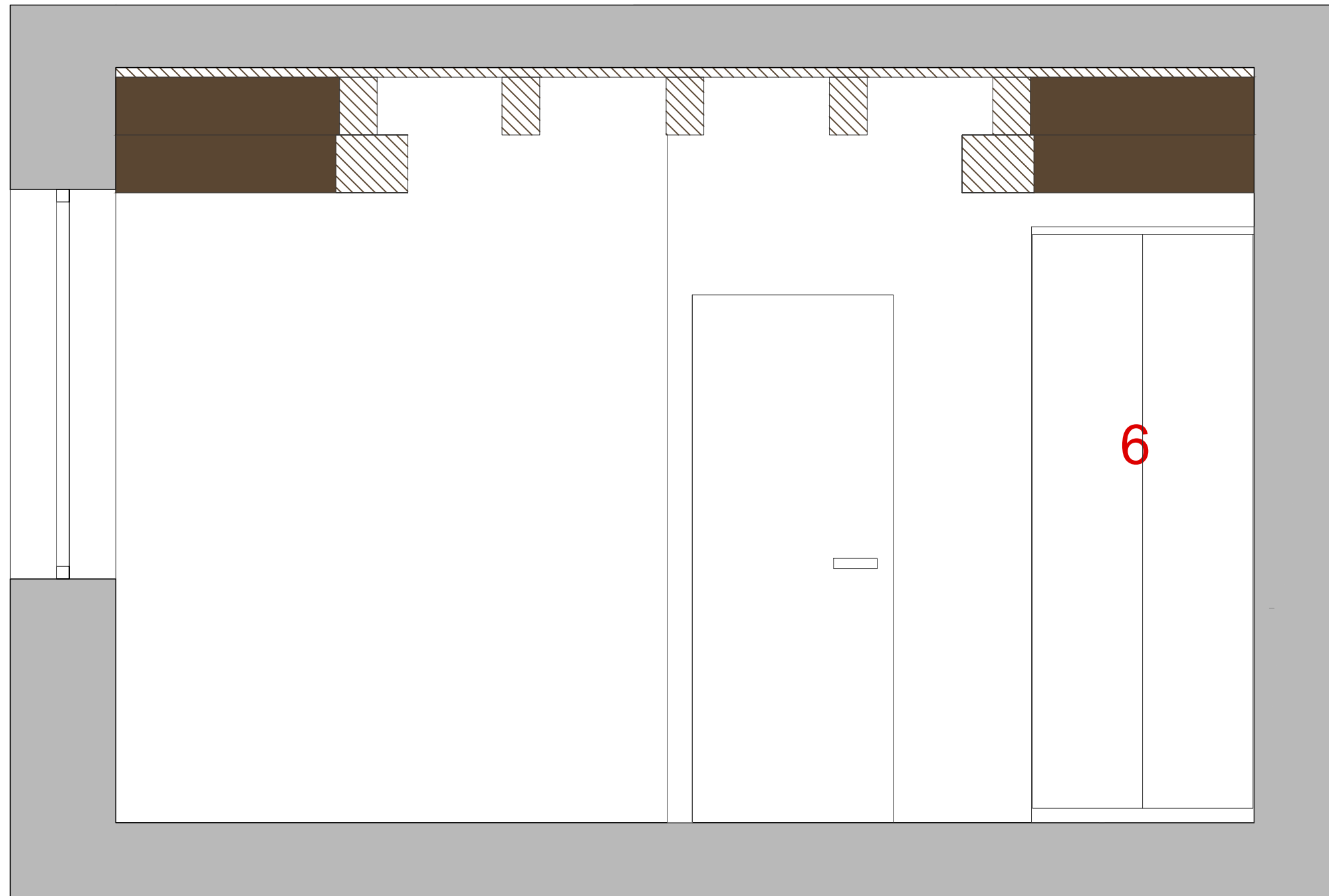

LEGENDA :

- 1** Letto singolo con letto incassato sottostante
L190 H38 P90
- 2** Letto a castello
L190 H190 P90
- 3** Scala fissa con cassetti estraibili
L73 H150 P90
- 4** Moduli comodino a giorno
L38\30 H38 P60
- 5** Armadio (ripiani, appenderia e cassetti)
L170 H237 P60
- 6** Arredo storage chiuso con ante a battente
L89 H237 P55

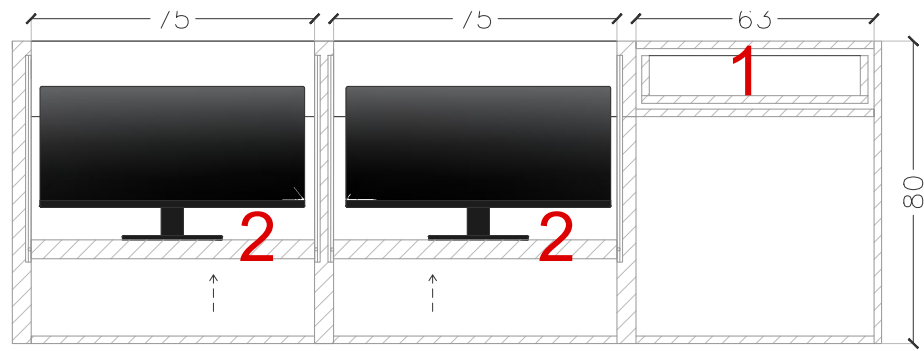

SEZIONE



PROSPETTO (APERTO)



PROSPETTO (CHIUSO)

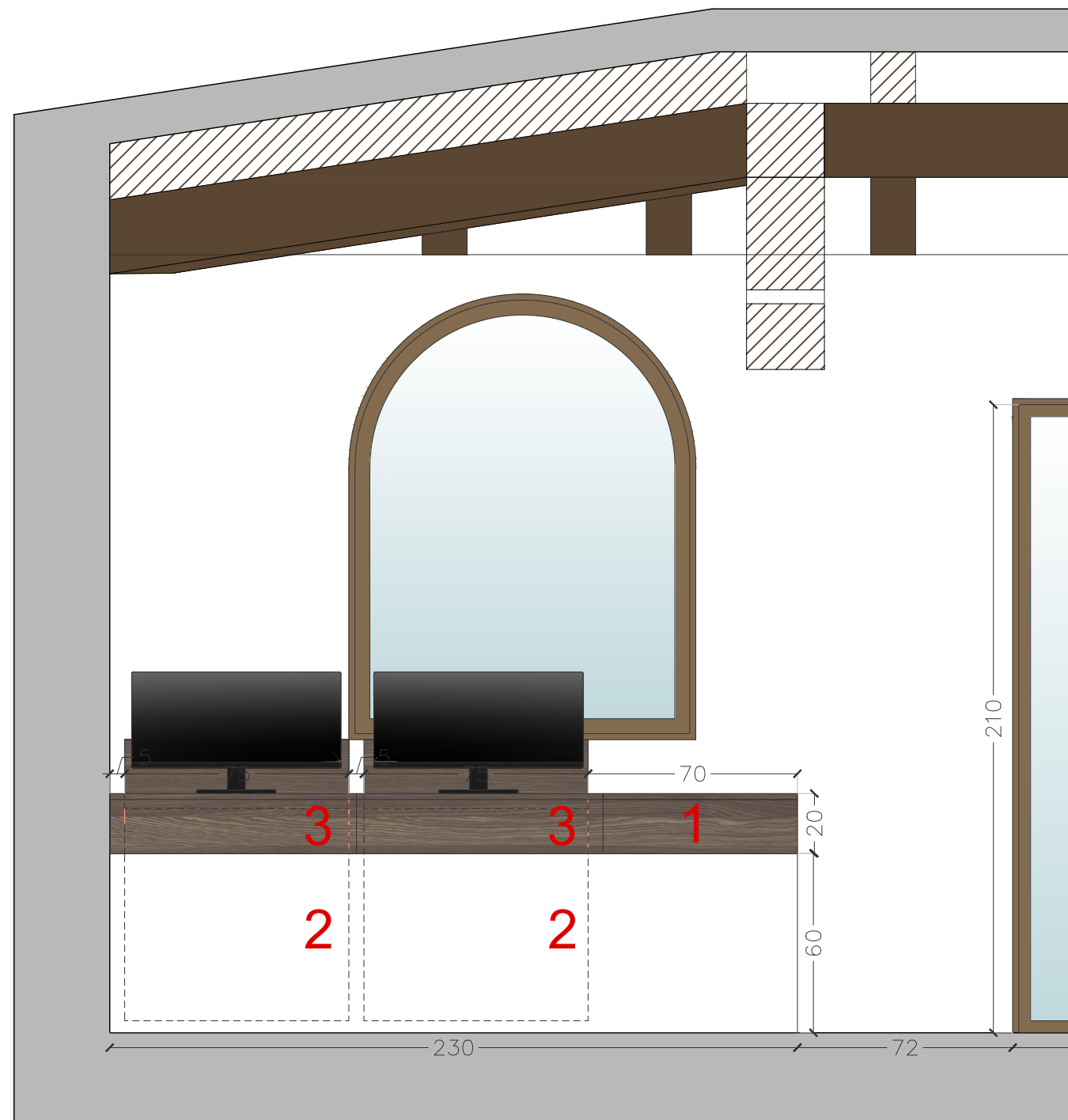

LEGENDA :

- Scrivania su misura L230 H80 P75
- 1** Cassetto L65 H20 P75
- 2** Modulo per computer retraibile verso il basso (meccanismo elettrico da verificare) L75 H80 P75
- 3** Cassetto L82,5 H20 P49

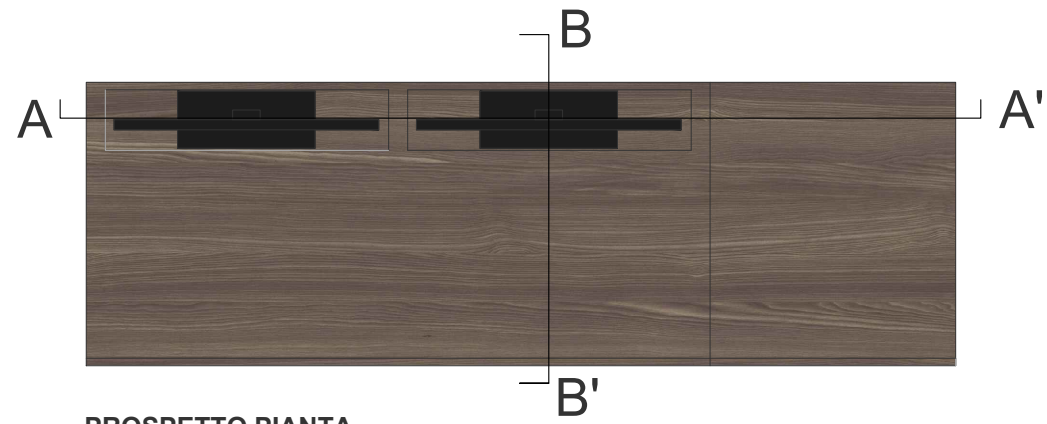

PROSPETTO PIANTA

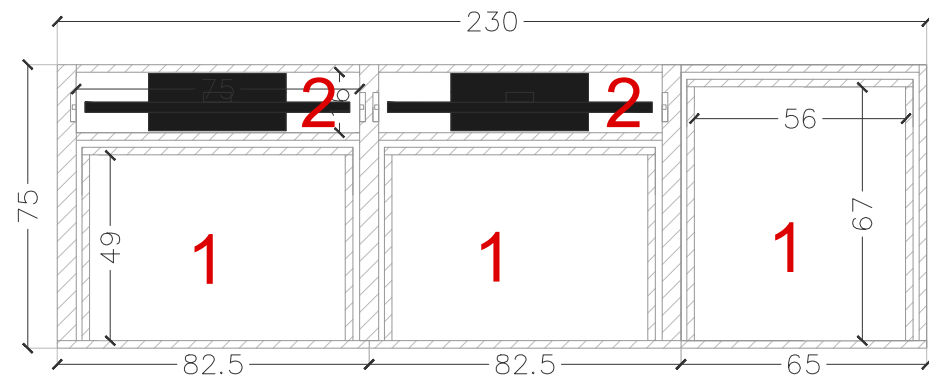

SEZIONE

LEGENDA :

Scrivania su misura L230 H80 P75

- 1 Cassetto L65 H20 P67
- 2 Modulo per computer retraibile verso il basso (meccanismo elettrico da verificare) L75 H80 P75
- 3 Cassetto L82,5 H20 P49

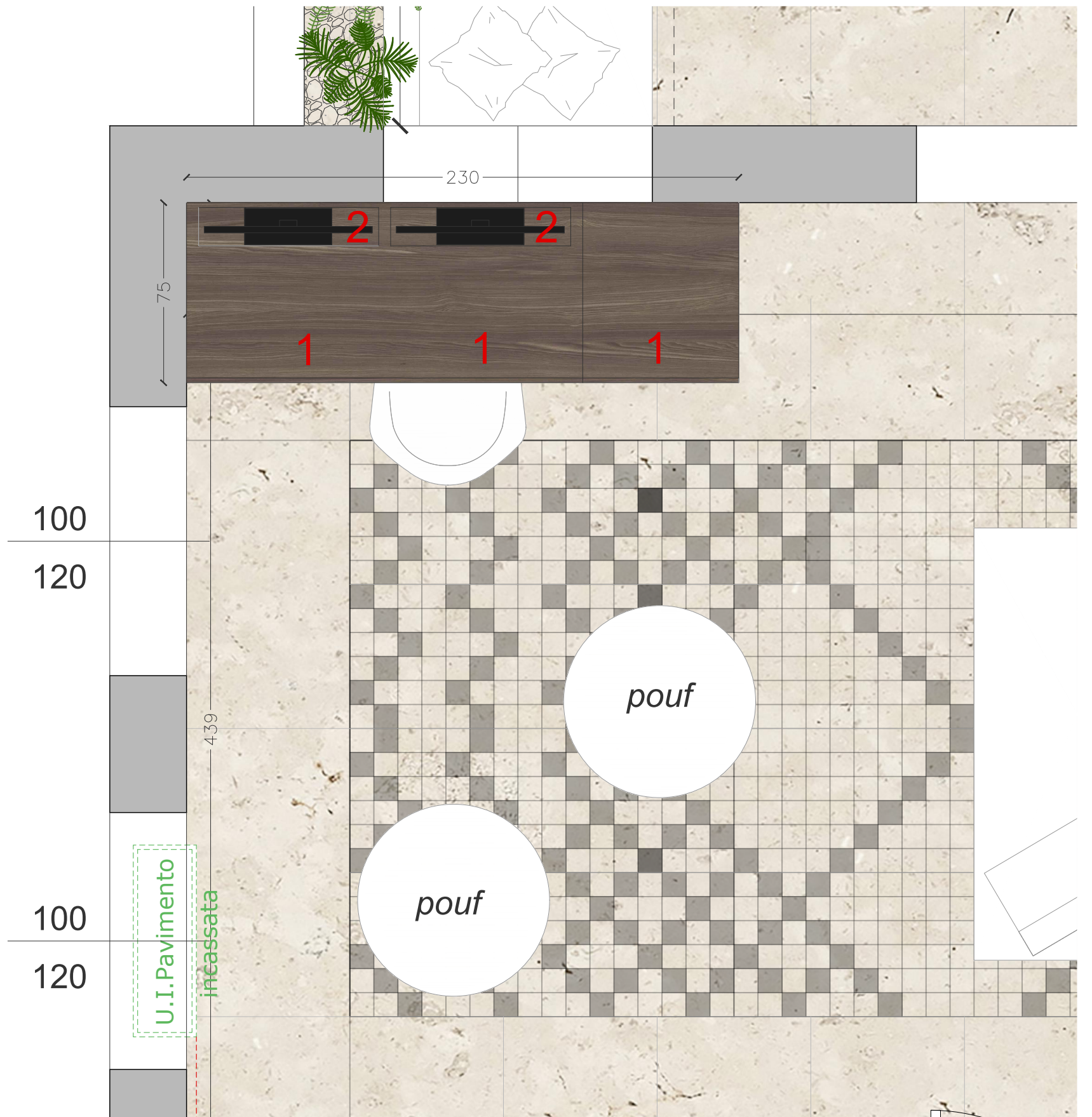



SEZIONE

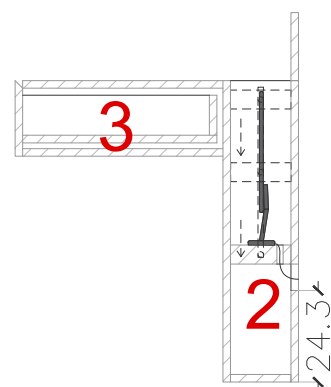

PROSPETTO (APERTO)

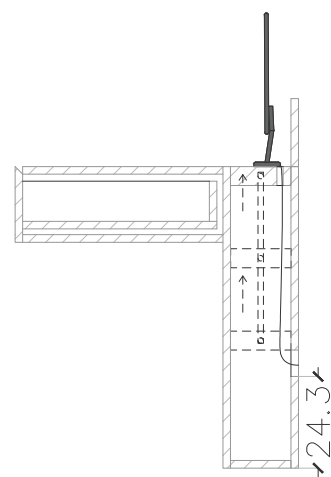

PROSPETTO (CHIUSO)

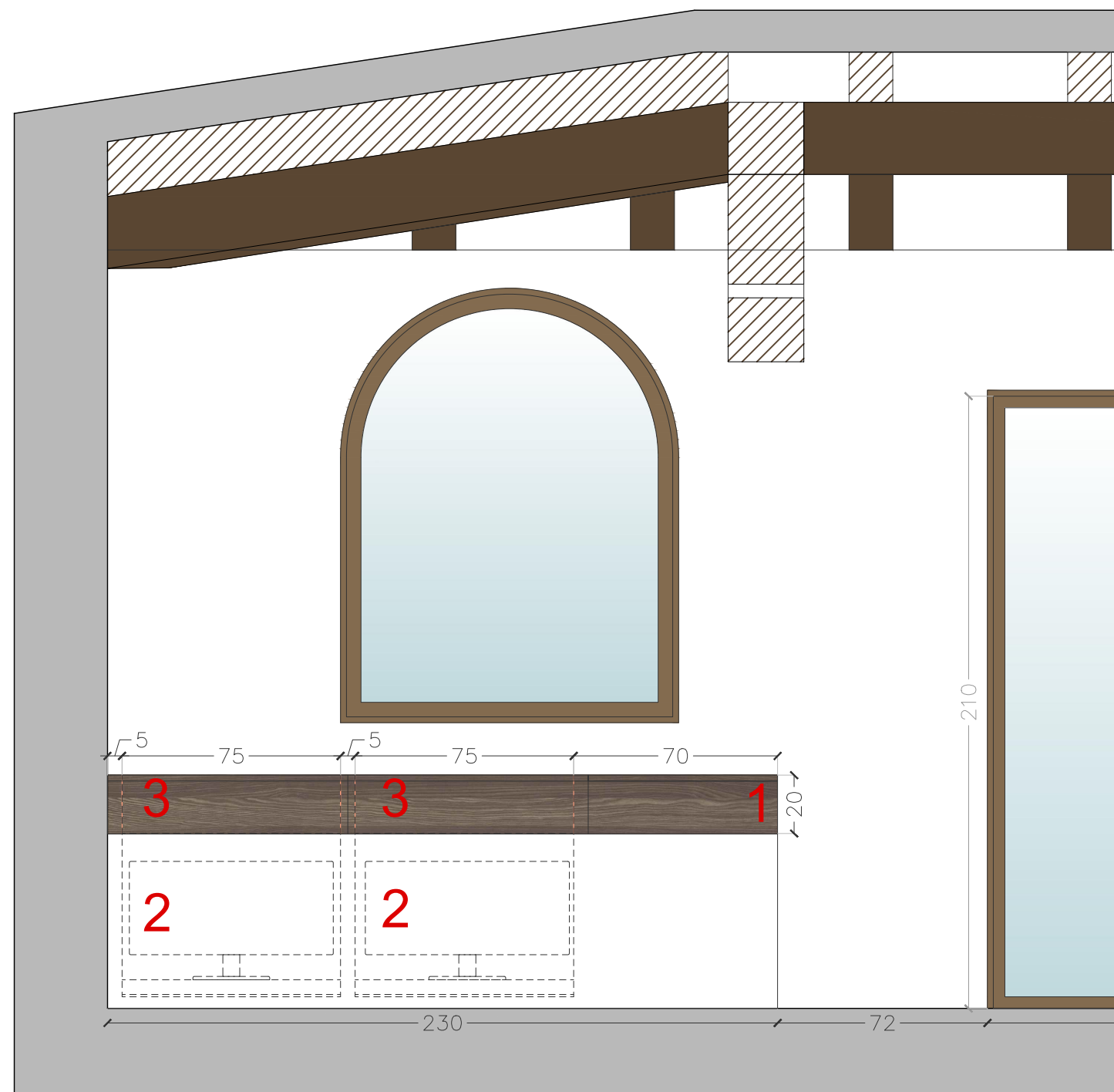

LEGENDA :

- Scrivania su misura L230 H80 P75
- 1** Cassetto L65 H20 P75
- 2** Modulo per computer retraibile verso il basso (meccanismo elettrico da verificare) L75 H80 P75
- 3** Cassetto L82,5 H20 P49



Tramas
 architettura design web
 Viale Regina Elena, 23. Cagliari
 info@studiotramas.com
 www.studiotramas.com

PROGETTISTA

Arch. Mauro Soddu
 cel 3492168169
 soddu@studiotramas.com
 p.iva 03387020922

COLLABORATORI
 Int. designer Angelica Spiga
 Int. designer Sara Cui

COMMITTENTE

Fam. Della Valle - Laganà

DVP House

Via Degli Oleandri - Puntaldia
 27/07/2021

STATO DI PROGETTO

Scrivania su misura

Scala 1:20

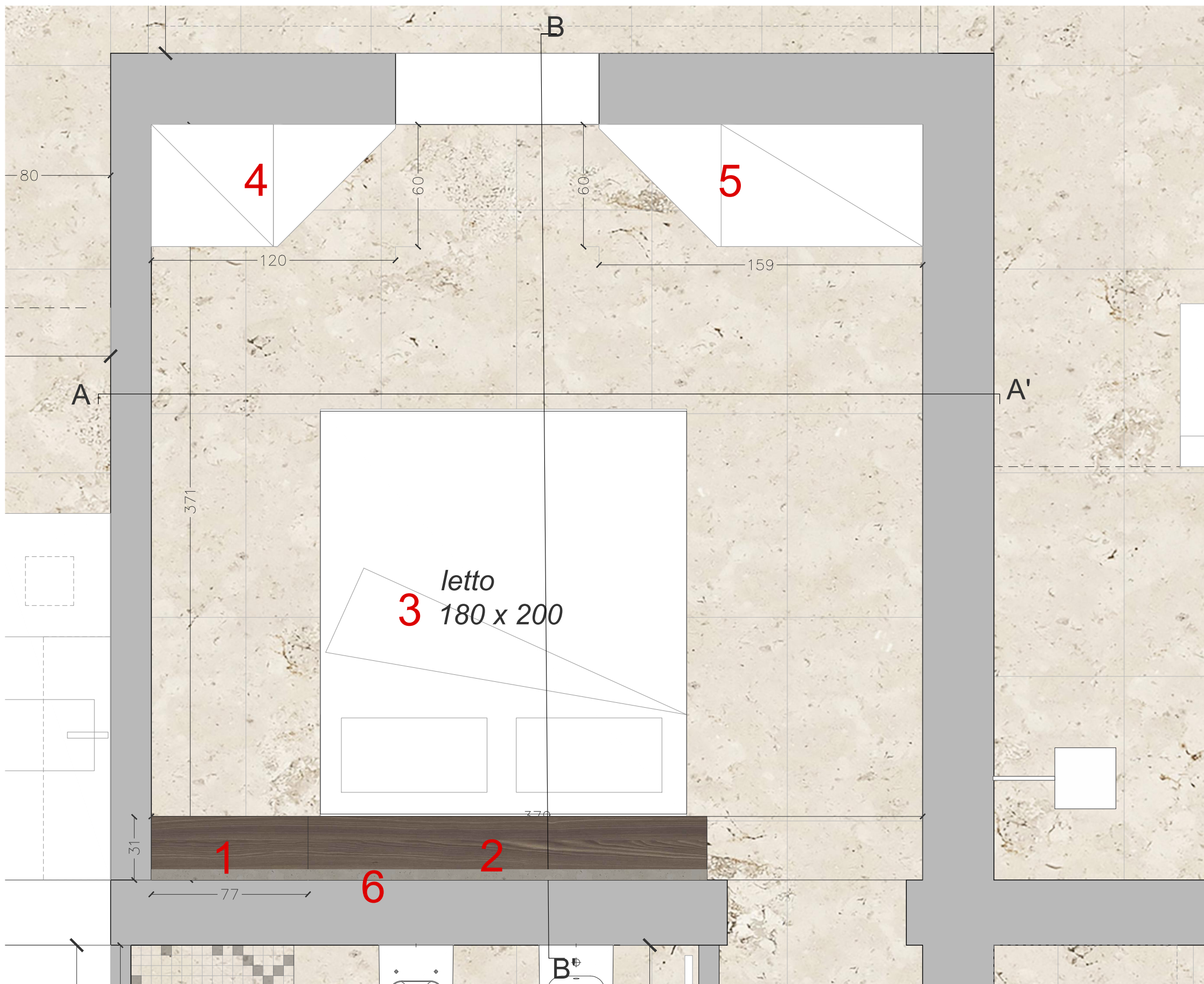

LEGENDA :

- 1 Arredo su misura con ripiani a giorno
L77 H75 P31
- 2 Testata letto contenitiva
L202 H75 P31
- 3 Letto matrimoniale contenitivo
L180 H37 P200
- 4 Armadio (ripiani, appenderia e cassetti)
L120 H210 P60
- 5 Armadio (ripiani, appenderia e cassetti)
L159 H210 P60
- 6 Mosaico
L279 H135 P5

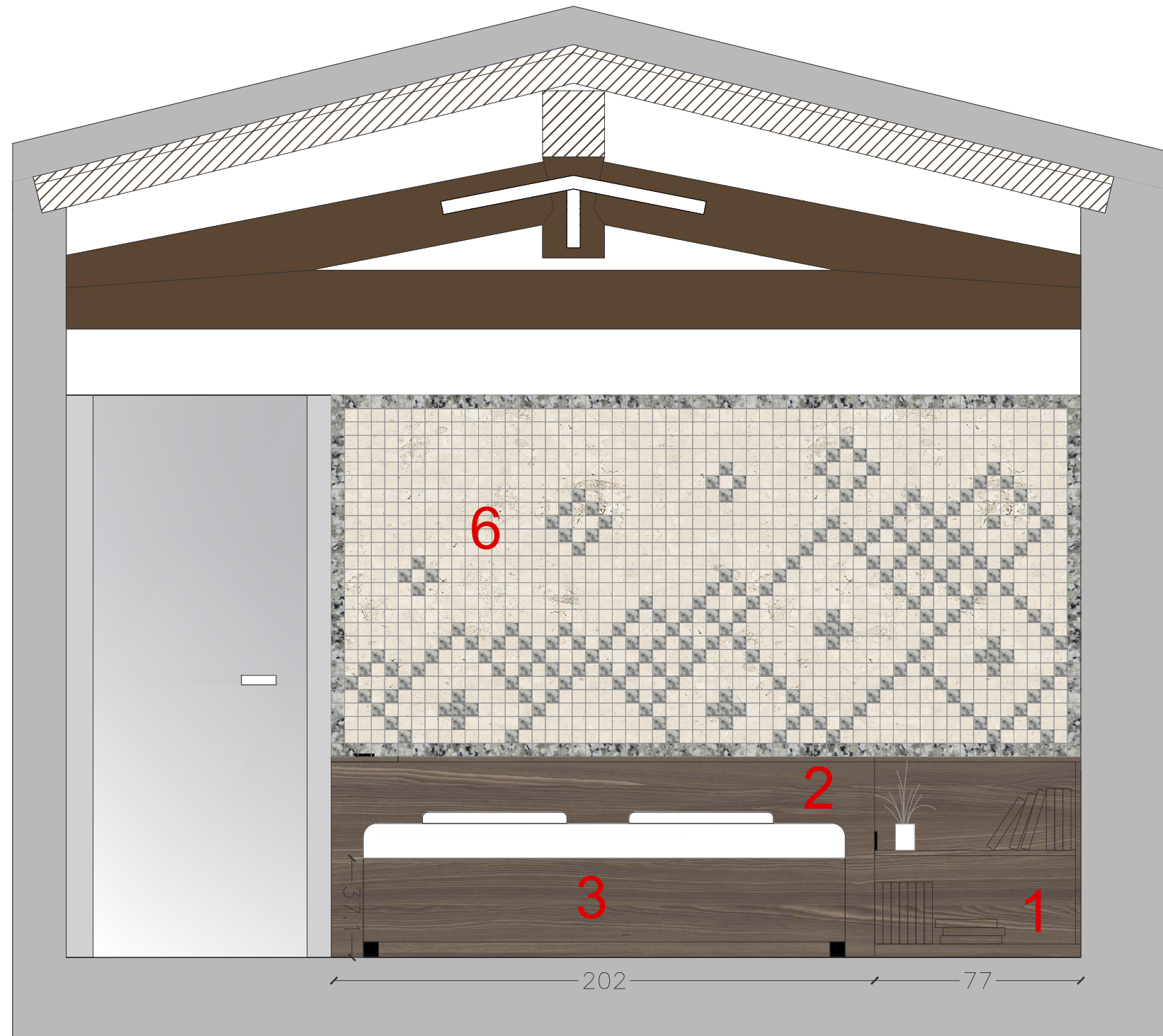

LEGENDA :

- 1 Arredo su misura con ripiani a giorno
L77 H75 P31
- 2 Testata letto contenitiva
L202 H75 P31
- 3 Letto matrimoniale contenitivo
L180 H37 P200
- 4 Armadio (ripiani, appenderia e cassetti)
L120 H210 P60
- 5 Armadio (ripiani, appenderia e cassetti)
L159 H210 P60
- 6 Mosaico
L279 H135 P5

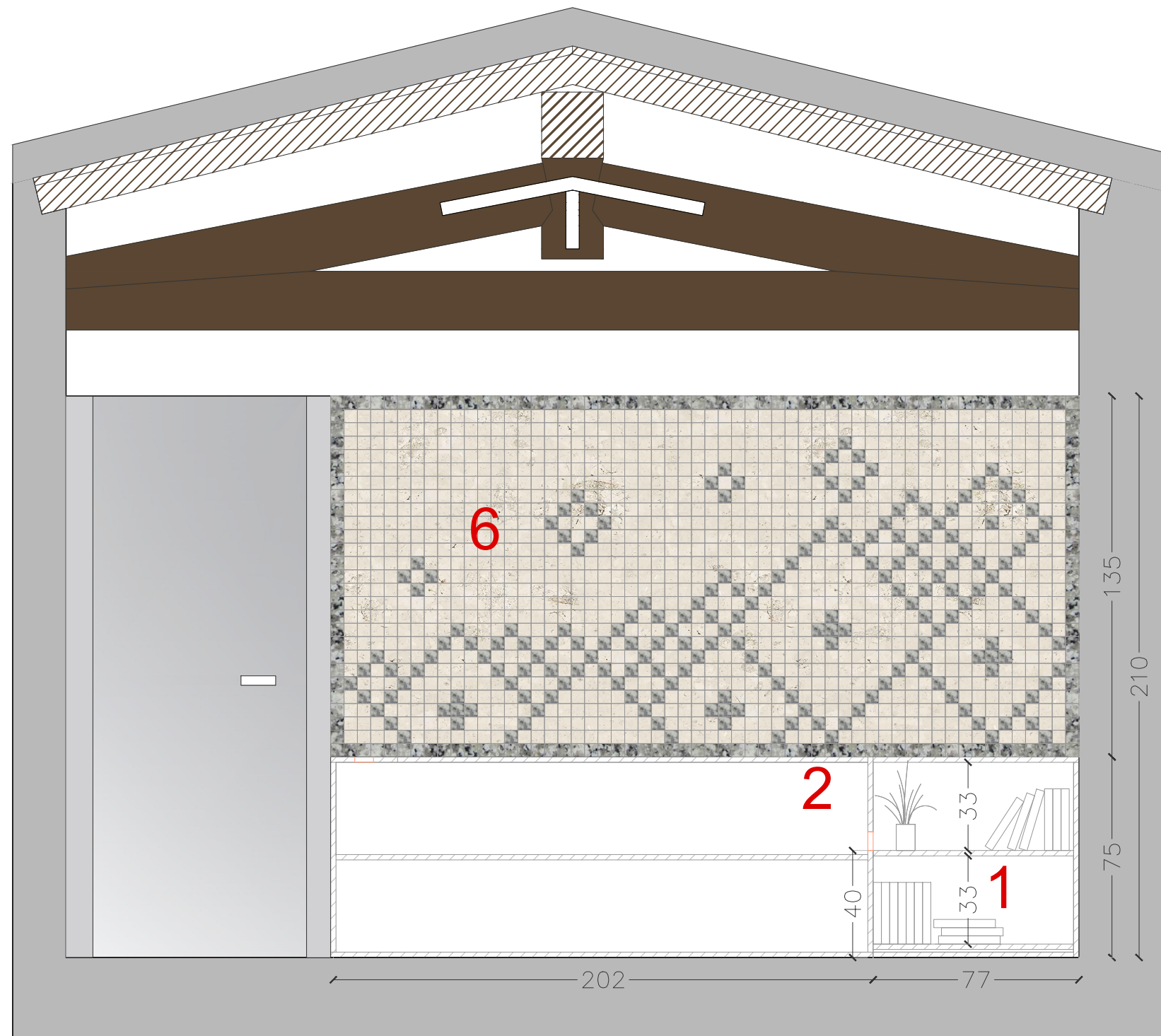

LEGENDA :

- 1 Arredo su misura con ripiani a giorno
L77 H75 P31
- 2 Testata letto contenitiva
L202 H75 P31
- 3 Letto matrimoniale contenitivo
L180 H37 P200
- 4 Armadio (ripiani, appenderia e cassetti)
L120 H210 P60
- 5 Armadio (ripiani, appenderia e cassetti)
L159 H210 P60
- 6 Mosaico
L279 H135 P5

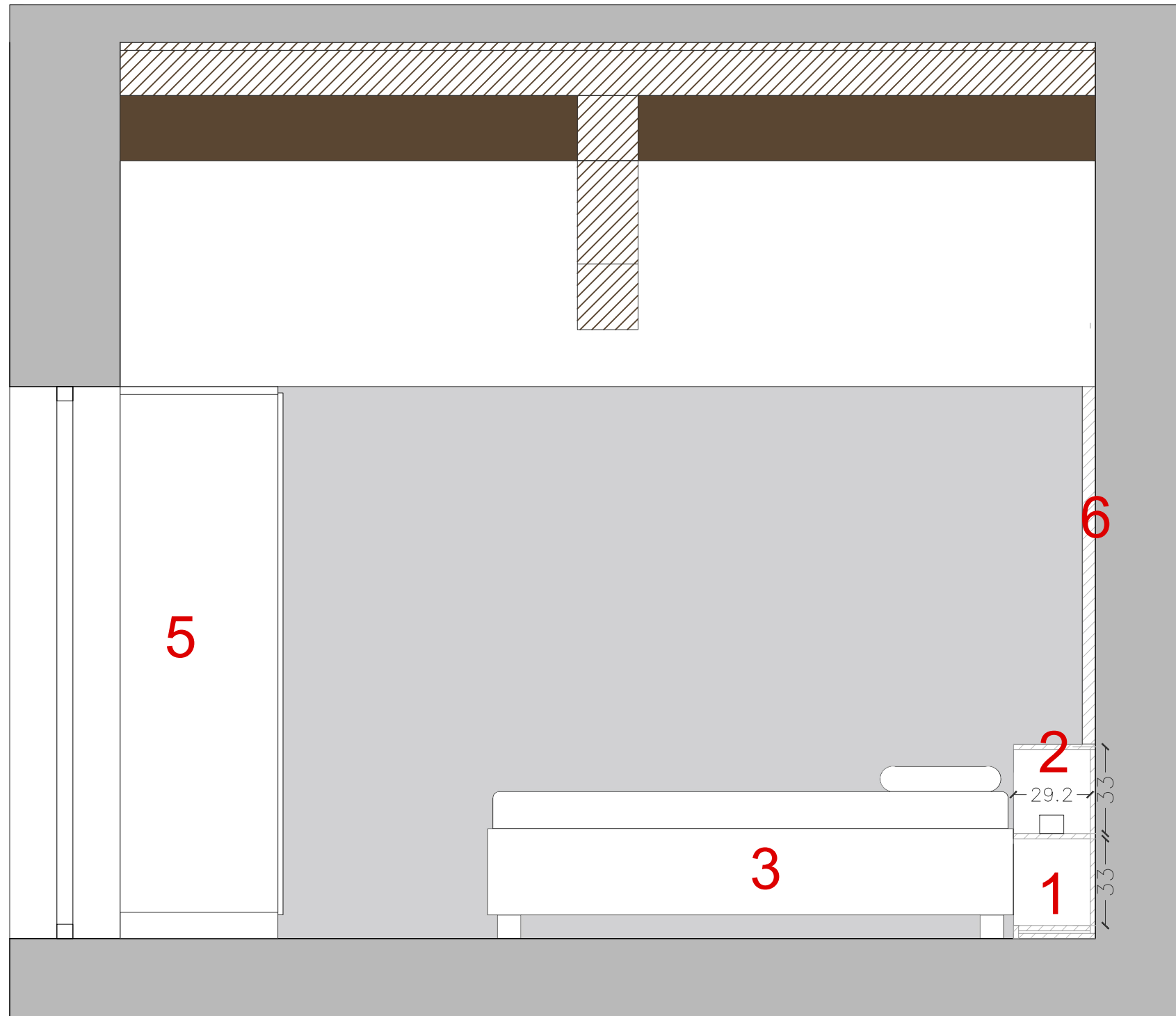

LEGENDA :

- 1 Arredo su misura con ripiani a giorno
L77 H75 P31
- 2 Testata letto contenitiva
L202 H75 P31
- 3 Letto matrimoniale contenitivo
L180 H37 P200
- 4 Armadio (ripiani, appenderia e cassetti)
L120 H210 P60
- 5 Armadio (ripiani, appenderia e cassetti)
L159 H210 P60
- 6 Mosaico
L279 H135 P5

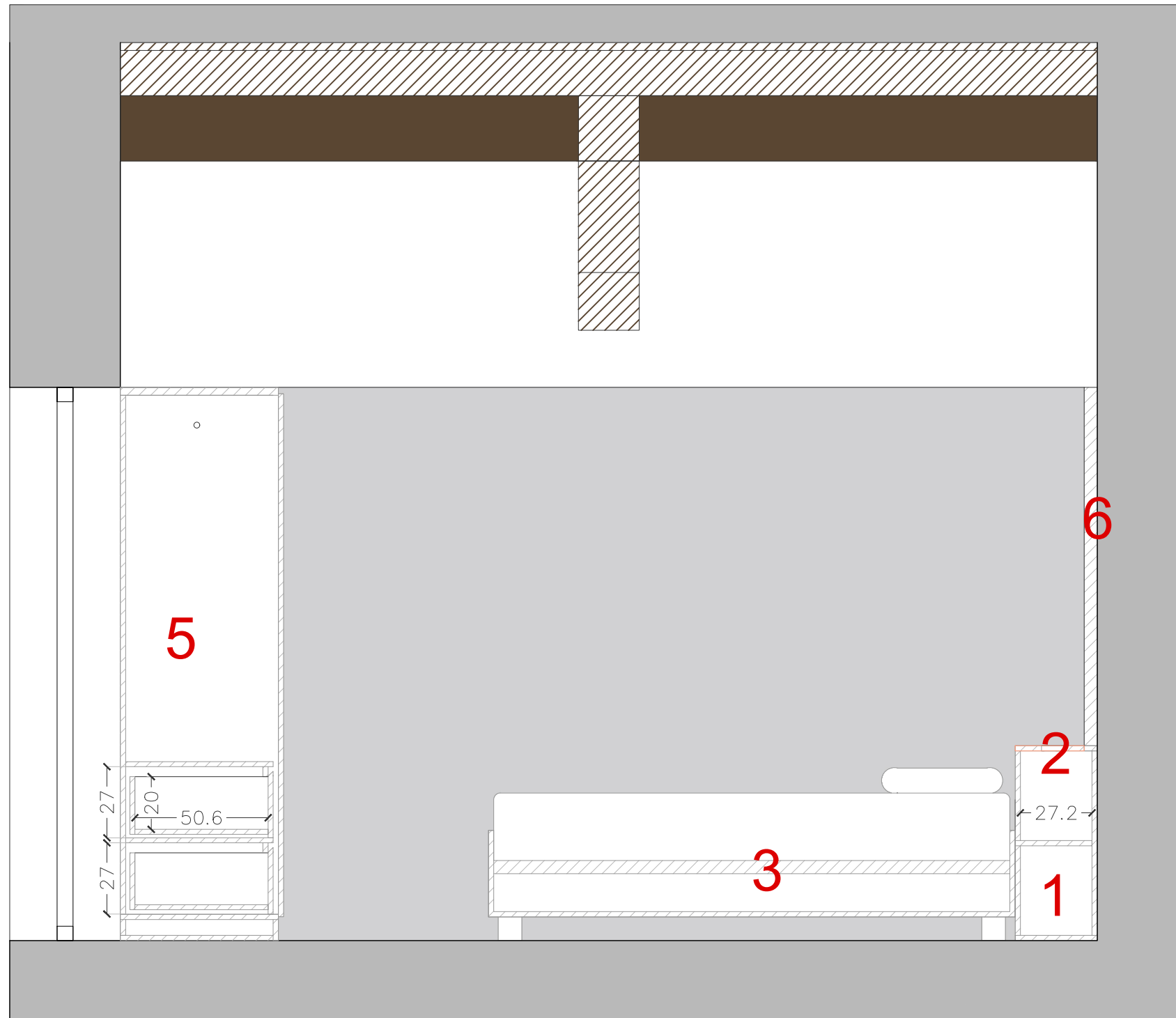

LEGENDA :

- 1 Arredo su misura con ripiani a giorno
L77 H75 P31
- 2 Testata letto contenitiva
L202 H75 P31
- 3 Letto matrimoniale contenitivo
L180 H37 P200
- 4 Armadio (ripiani, appenderia e cassetti)
L120 H210 P60
- 5 Armadio (ripiani, appenderia e cassetti)
L159 H210 P60
- 6 Mosaico
L279 H135 P5

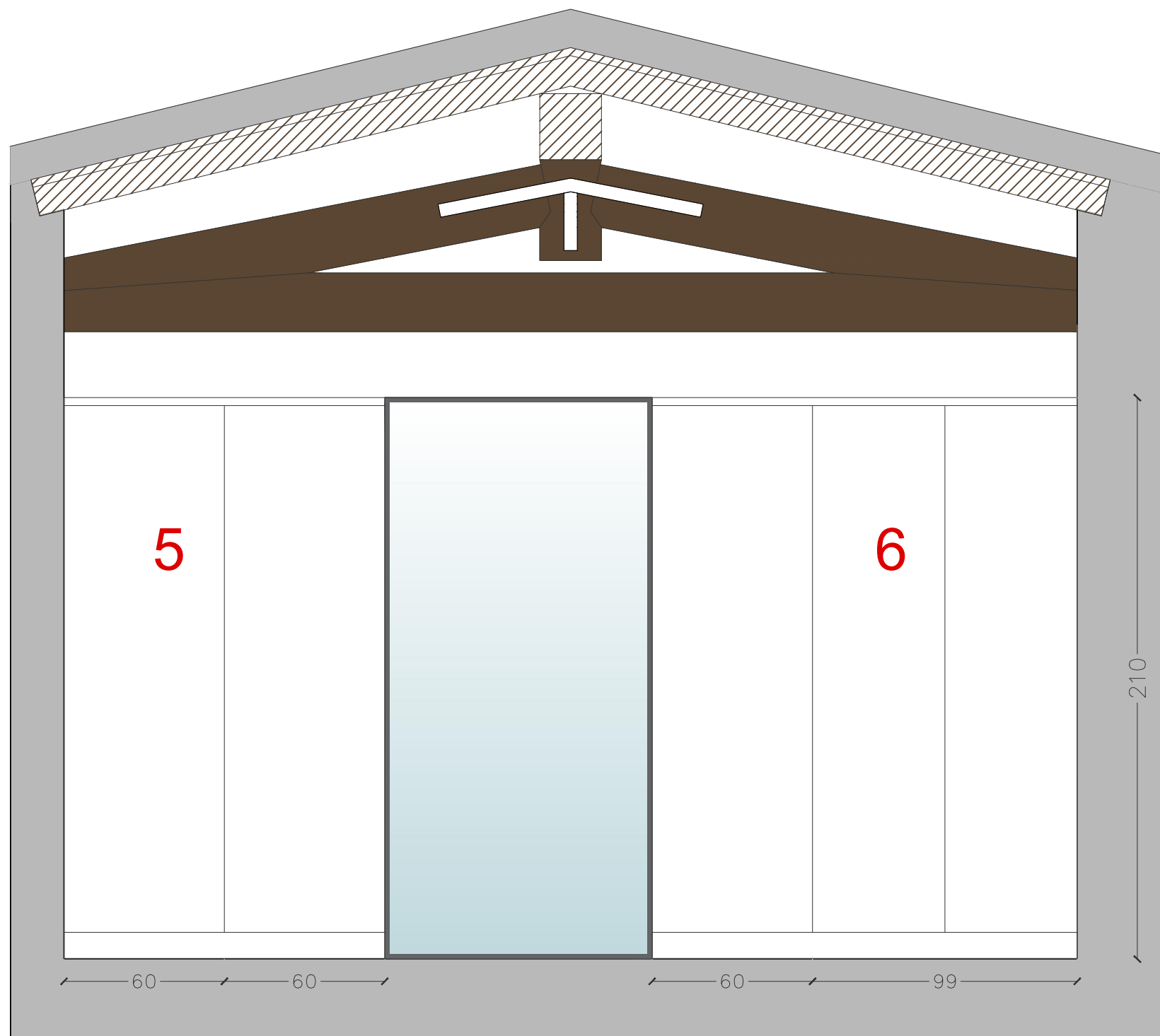

LEGENDA :

- 1 Arredo su misura con ripiani a giorno
L77 H75 P31
- 2 Testata letto contenitiva
L202 H75 P31
- 3 Letto matrimoniale contenitivo
L180 H37 P200
- 4 Armadio (ripiani, appenderia e cassetti)
L120 H210 P60
- 5 Armadio (ripiani, appenderia e cassetti)
L159 H210 P60
- 6 Mosaico
L279 H135 P5

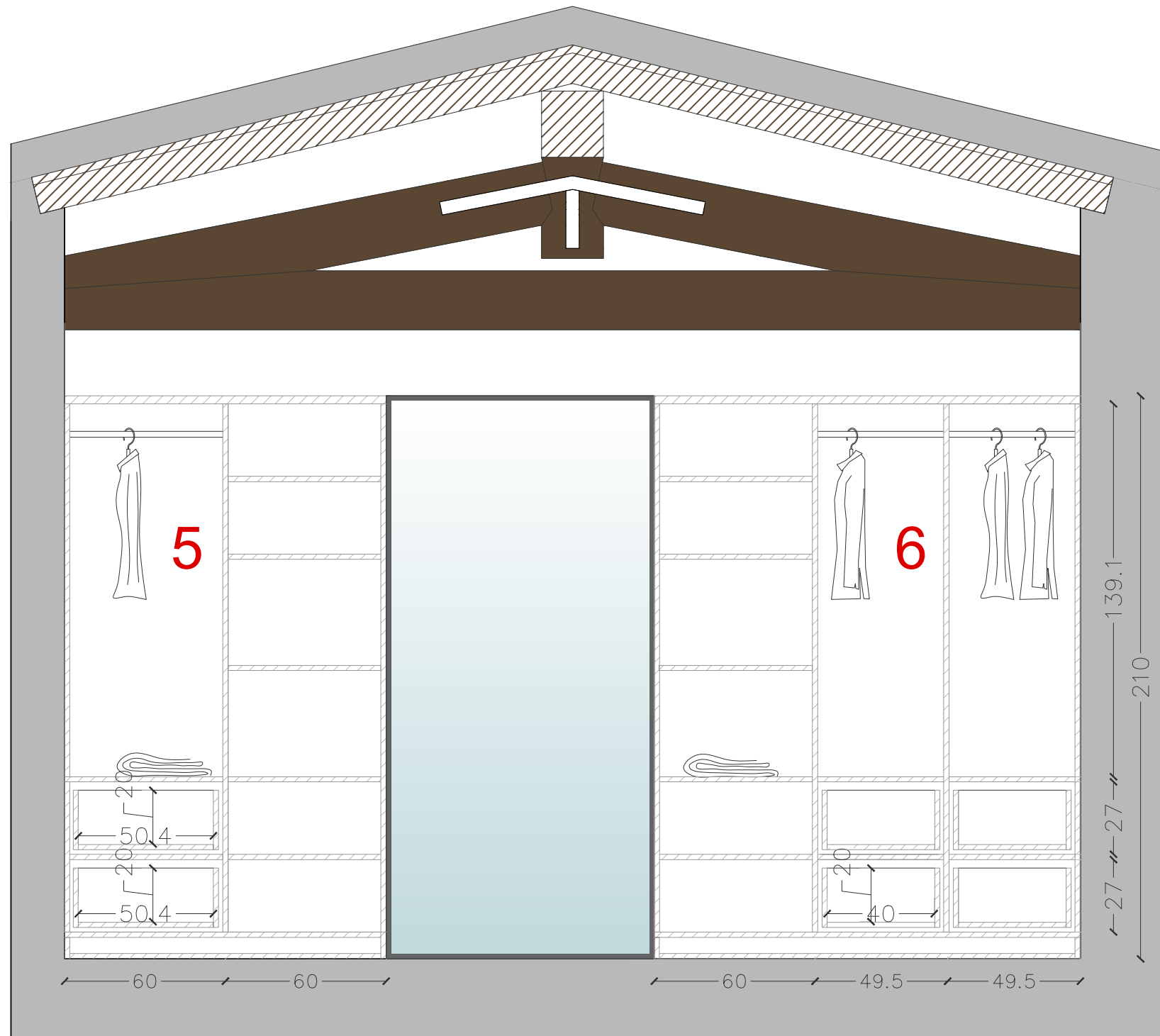

LEGENDA :

- 1 Arredo su misura con ripiani a giorno
L77 H75 P31
- 2 Testata letto contenitiva
L202 H75 P31
- 3 Letto matrimoniale contenitivo
L180 H37 P200
- 4 Armadio (ripiani, appenderia e cassetti)
L120 H210 P60
- 5 Armadio (ripiani, appenderia e cassetti)
L159 H210 P60
- 6 Mosaico
L279 H135 P5

