

BAR CHILL OUT

BIKINI



DOSSIER DE DECORACION

ANALISIS DEL SITIO



Acceso principal

El proyecto consiste en la remodelación a Bar Chill Out del Mini Club del Hotel Barlovento ya que este comenzará a operar solo para adultos, el actual Mini Club tiene 80 m² de área útil y se compone de cinco módulos de madera de 4 x 4m que se unen en forma de cruz estando ocupado el módulo norte por los baños y un pequeño almacén, todo el conjunto es del sistema brasileño MAUBERTEC siendo este muy flexible a la hora de remodelar ya que todos sus elementos son seriados lo que permite su reutilización para la nueva propuesta.

El contexto en que se encuentra el objeto es ideal para el nuevo valor de uso, principalmente por el inmenso césped que lo acompaña y las importantes visuales a la playa además de encontrarse relativamente alejado de los módulos de habitaciones.

Para la nueva distribución tomaremos como premisa colocar el bar en el módulo norte lo que nos beneficiará desde el punto de vista del acondicionamiento ambiental en cuanto a las brisas muy necesarias ya que el mini club fue diseñado con climatización.



módulo norte



Espacio muy geométrico y rígido

CONCEPTO



Referencia de ambientación exterior



Referencia de ambientación interior



Referencia de mobiliario exterior



Referencia de luminarias y banquetas



Referencia de pavimento exterior



Referencia de decoración

La constante búsqueda de la relajación a través del ambiente es la básica esencia de este bar, con un estilo que divaga por la amplia historia de la subcultura chill out, Para este objetivo hemos decidido disfrazar con textiles la arquitectura geométrica y punzante del anterior Mini club, logrando con esto distorsionar los volúmenes puros y lograr la suavidad necesaria para conseguir el desahogo del estrés en los usuarios. La disposición y diseño con los textiles igualmente se nutren para su tensión y disposición del ambiente playero del lugar, basándose en las velas de los barcos, las olas del mar y las huellas del viento sobre la arena.

El diseño de iluminación es vital para nuestra propuesta, la luz se filtra en la mayoría de los casos a través de las telas con colores como el azul, el verde y el magenta, esta refuerza el trance para alcanzar más rápidamente el esparcimiento de los sentidos.

Se sugiere que el nombre del local sea Bikini Chill Out por su pregnancia y fácil interpretación, debe tenerse especial cuidado para la explotación de este bar la selección musical, ya que por concepto toda la música debe ser del género Chill out.

Para la nueva terraza en los exteriores se diseñaron dos propuestas de estructuras, una sencilla con textil retráctil y otra más compleja con tensoformas cuyo concepto es un palmar.

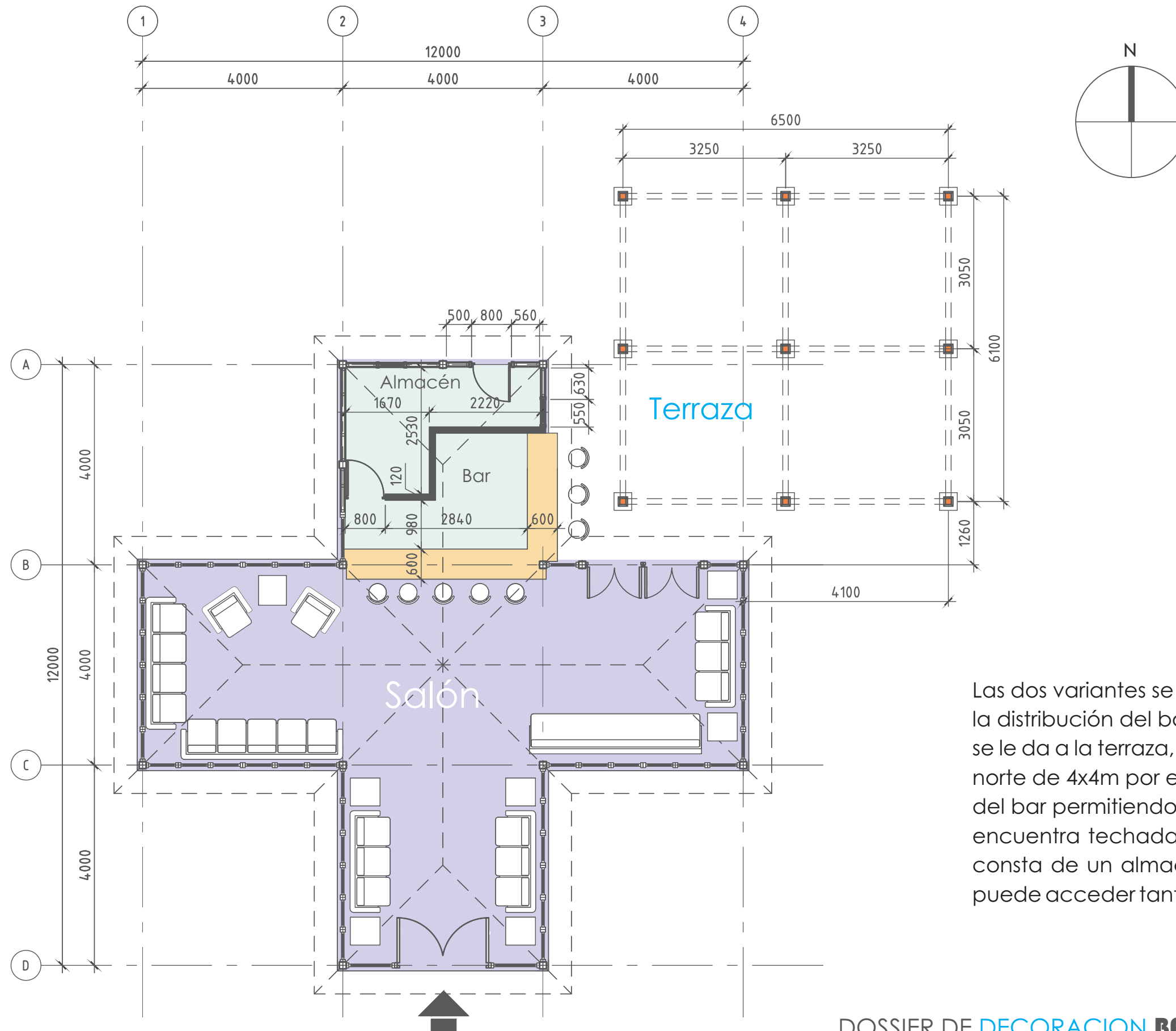

Las dos variantes se diferencian principalmente en la distribución del bar, el almacén y la solución que se le da a la terraza, en la primera se abre el módulo norte de 4x4m por el lateral para continuar la barra del bar permitiendo dar servicio a la terraza que se encuentra techada con un textil retráctil, además consta de un almacén bastante amplio al que se puede acceder tanto del exterior como del interior.

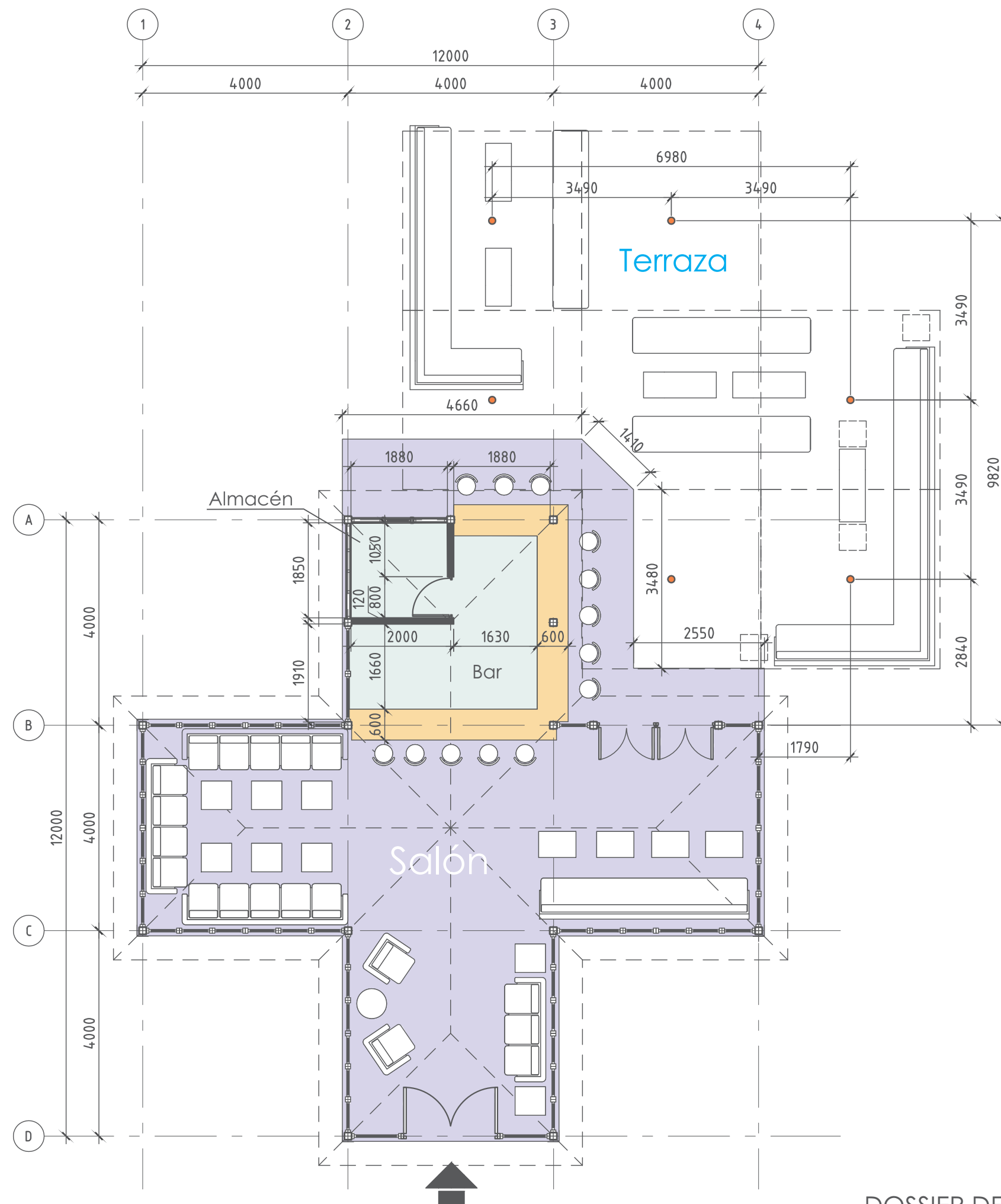

En la segunda variante se amplía aún más la barra reduciendo el tamaño del almacén, en el exterior se propone una estructura con tensoformas lo que permite mayores luces.













PROPUESTA DE TERRAZA EXTERIOR (VARIANTE 1)



PROPUESTA DE TERRAZA EXTERIOR (VARIANTE 1)







PROPUESTA DE TERRAZA EXTERIOR (VARIANTE 2)



PROPUESTA DE TERRAZA EXTERIOR (VARIANTE 2)



DOSSIER DECORACION **BAR CHILL OUT**

HOTEL BARLOVENTO 2013 GRUPO DIAZ