

L7 / Q8

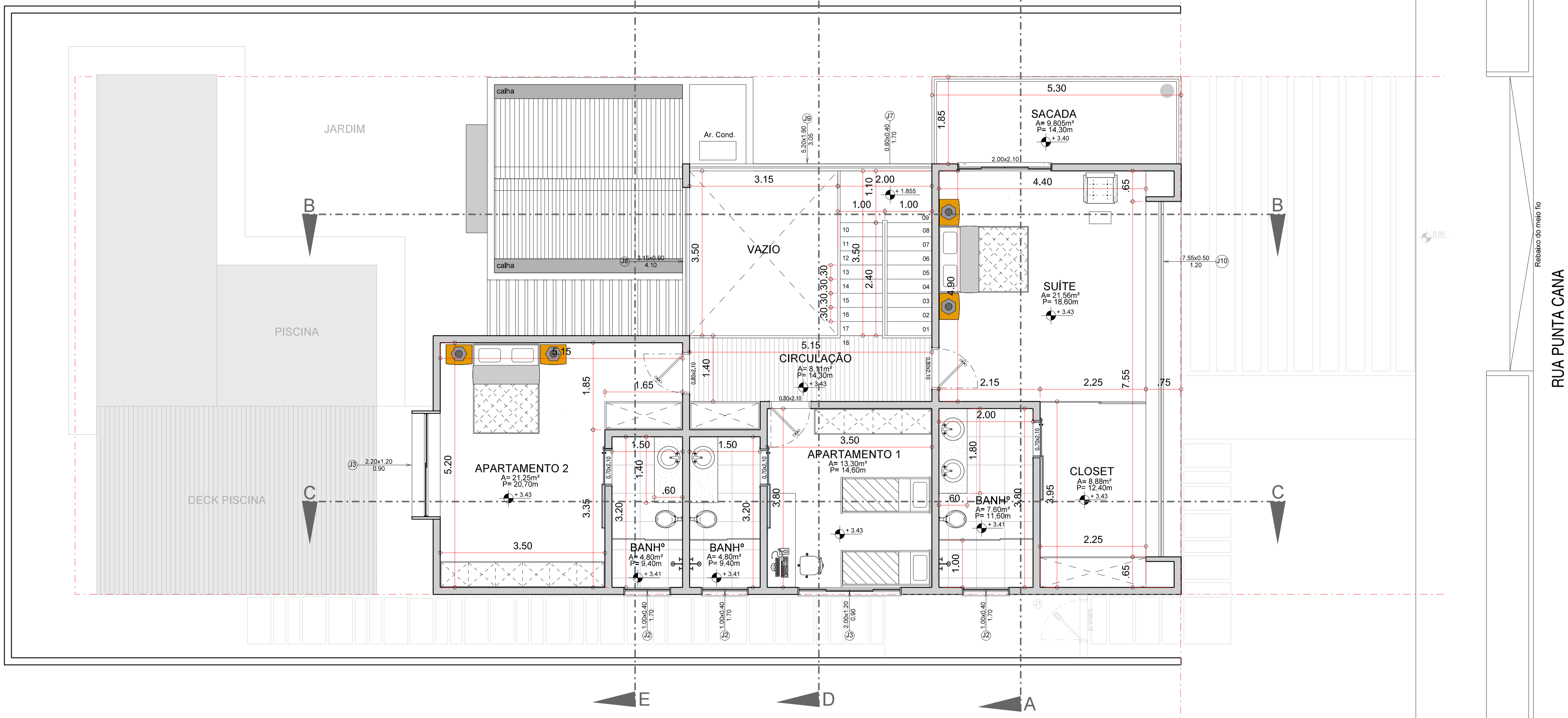

Rua PUNTA CANA

ESPAÇO PARA APROVAÇÃO

PROPRIETÁRIO
FABIO
CPF: 000.000.000-00

AUTOR E RESP. TÉCNICO PELO PROJETO
ARQUITETO ANDRÉ LUIS DA COSTA
CAU A-19288-00

ARQUITETURA

PROJETO ARQUITETÔNICO DE UMA EDIFICAÇÃO UNIRESIDENCIAL

LOCAL DA OBRA
RUA ARUBA, LOTE 07 / QUADRA 08 / RESIDENCIAL GOLDEN PARK

COSTARQ
ARQUITETURA

QUADRO DE ÁREA:

ÁREA DO TERRENO	420,00 m²
ÁREA PAV. TERREO	157,94 m²
ÁREA 2º PAVIMENTO	123,90 m²

ÁREA TOTAL CONSTRUÍDA 281,84 m²

ASSUNTO
PLANTA BAIXA 2º PAVIMENTO

PROJETO EXECUTIVO

DESENHO
ANDRÉ COSTA

DATA
Agosto 2013

ESCALA
1:50

NUMERO DA PRANCHA
03/05

Rua Itacurú, 98 Itanhangá Parque - fone 67 3027-3116