

Arch. Aniello Sicignano Via S. Rocco n° 8
84016 Pagani (SA) cell. 328-5810912
info@architettosicignano.it
www.architettosicignano.it/home

COMUNE DI PAGANI
(Provincia di Salerno)

OGGETTO: VARIANTE IN C.O. AL PERMESSO 1324 del 23/07/2019. SCIA PER ADEGUAMENTO PROGETTAZIONE STRUTTURALE ALLE CONDIZIONI PREVISTE DALL'ART. 16 DL 63/2001 (C.O. SISMA ACQUISTI) CDME SANCITO DALL'ART. 119 E 121 D.L. 34/2020.

COMITENTE: BATTIPAGLIA COSTRUZIONI SRL
Via De Rosa n. 55
84016 Pagani (SA)

IL TECNICO: Arch. Aniello Sicignano

DESCRIZIONE ELABORATO STATO DI PROGETTO	SCALA	FAVOLA N. 3
1 PROSPETTO SUD-SEZIONE D	1:100	
2 PROSPETTO NORD-SEZIONE B / PROSPETTO EST-SEZIONE A	1:100	
3 SEZIONE C / PROSPETTO OVEST	1:100	
4 SAGOMA VOLUME CON PILASTRI FUORI SAGOMA E DISTANZE	1:100	

Questo disegno è proprietà dell'Arch. Aniello Sicignano ed è protetto a termini di legge

SPAZIO RISERVATO ALL'ENTE

26.03.2020

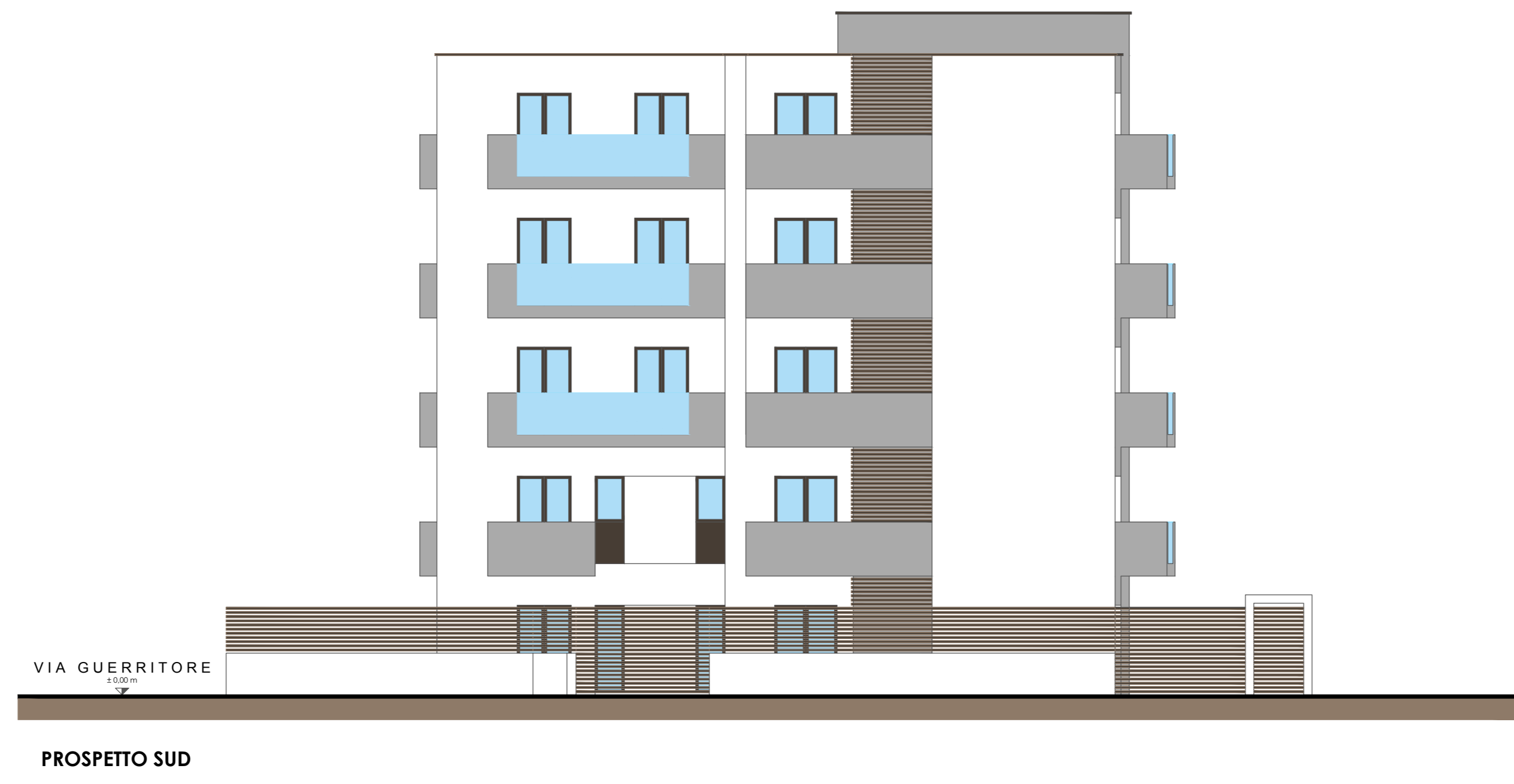

PROSPETTO SUD



PROSPETTO NORD - SEZIONE "B"



SEZIONE "C"

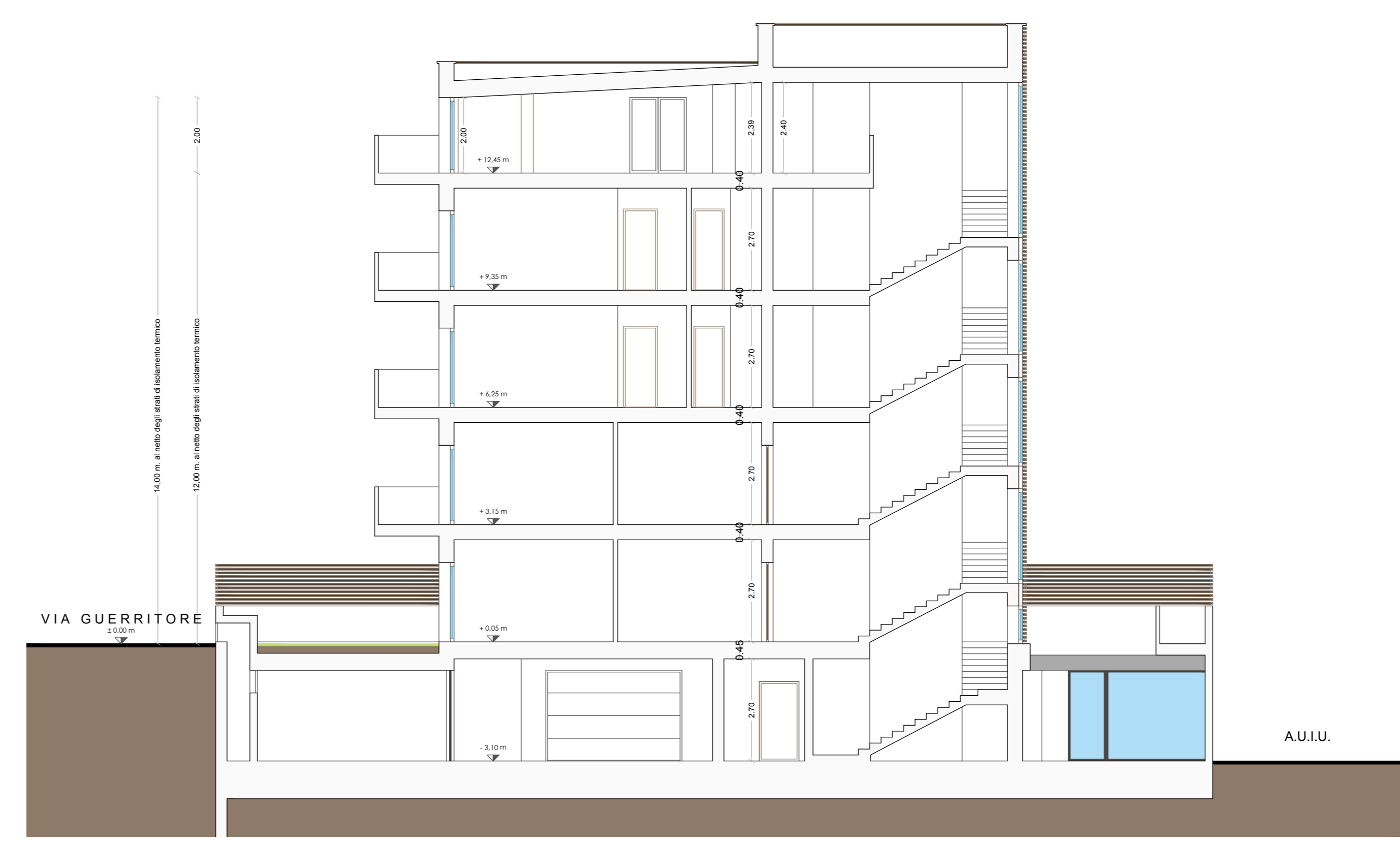

SEZIONE "D"

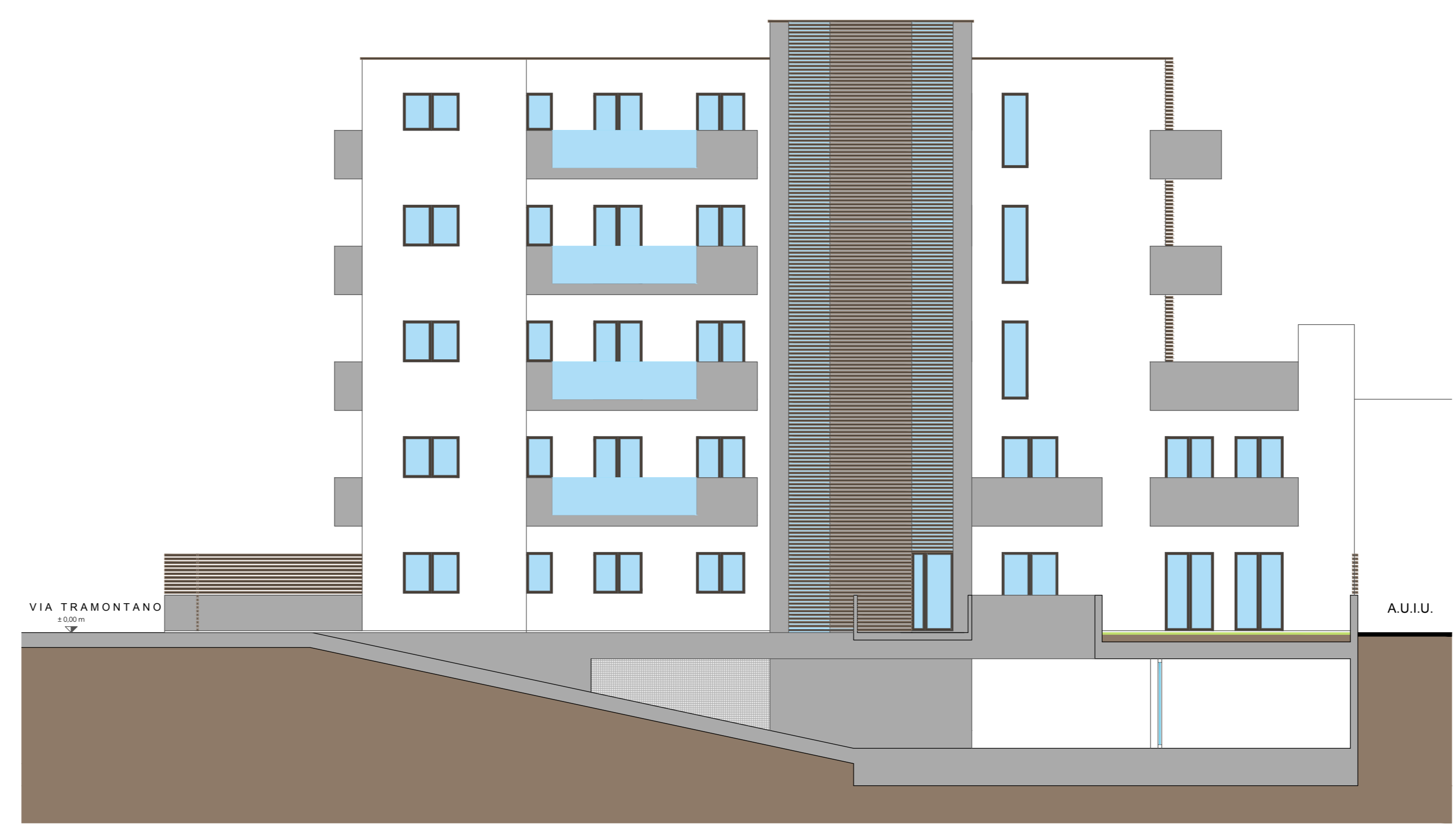

PROSPETTO EST - SEZIONE "A"



PROSPETTO OVEST

