

SYMBIOSE

LE SIG DE L'EXPLOITANT

GéoPlusEnvironnement, organisme de formation sous le n°73 31 06602 31

SYMBIOSE, le SIG de gestion de l'environnement et de la sécurité sur votre carrière
(système d'information géographique)

Développé avec CORALIS, ce logiciel SIG permet de gérer très finement et très exhaustivement, sur une base cartographique, l'ensemble des textes réglementaires, des données de toutes sortes (techniques, suivis, analyses, graphiques, seuils, dates, rapports, etc...), des programmes d'actions et des rendus en matière d'**environnement** et de **sécurité**. Il permet de **remplacer des armoires** de documents, de retrouver toujours et rapidement l'information recherchée, de multiplier les accès à ces informations, de suivre et anticiper facilement l'évolution de la carrière. Son prix, particulièrement abordable, permet d'envisager sa mise en place sur toutes tailles de carrières.

SYMBIOSE centralise toutes les informations de vos sites d'exploitation en matière d'environnement et de sécurité :

- A. Affichage des données cartographiques
- B. Stockage d'informations diverses et production des documents graphiques associés.

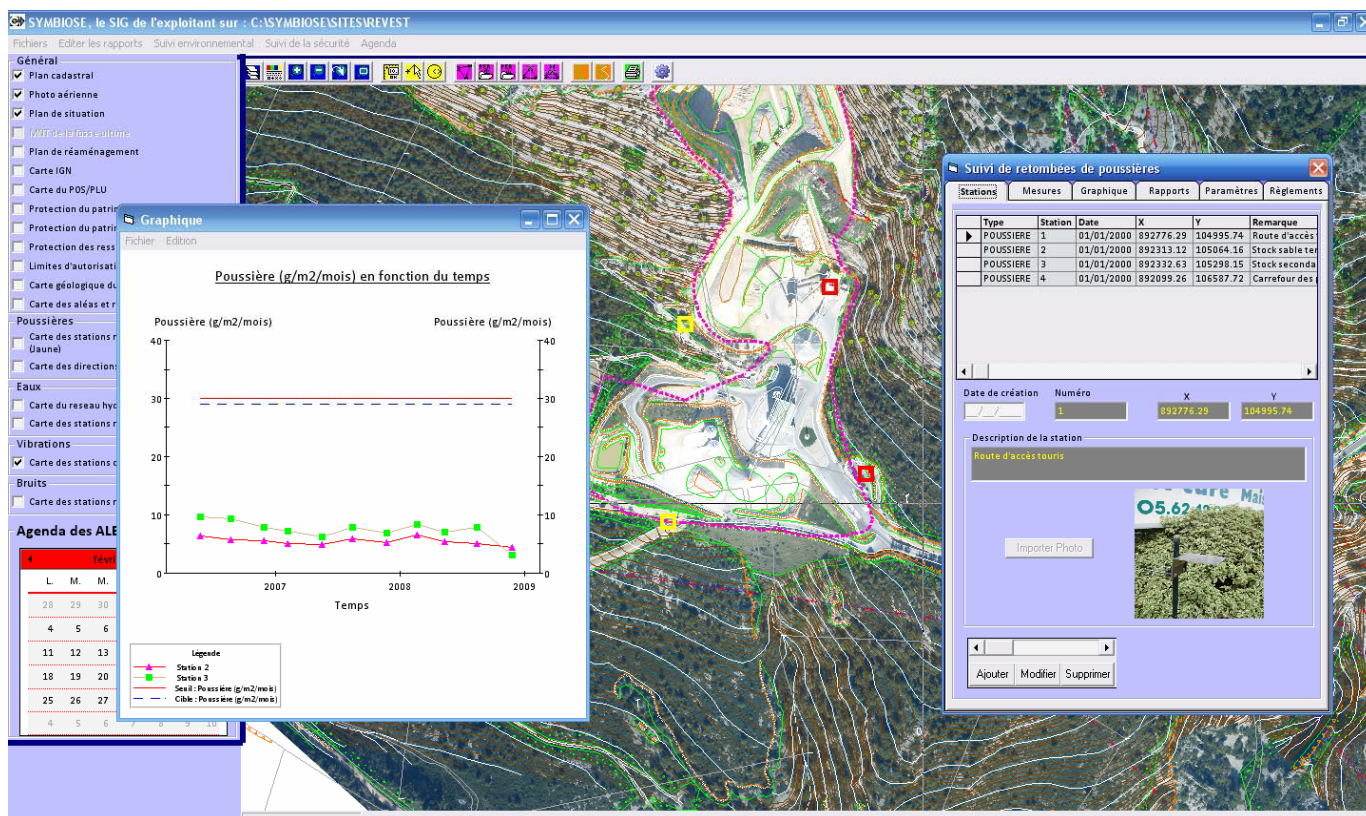

SES PRINCIPALES FONCTIONS :

1. Géolocalisation des observations et des points de mesure

- Superposition des documents (cadastre, photo aérienne, plan de situation...)
- Mise en page et impression de cartes à l'échelle

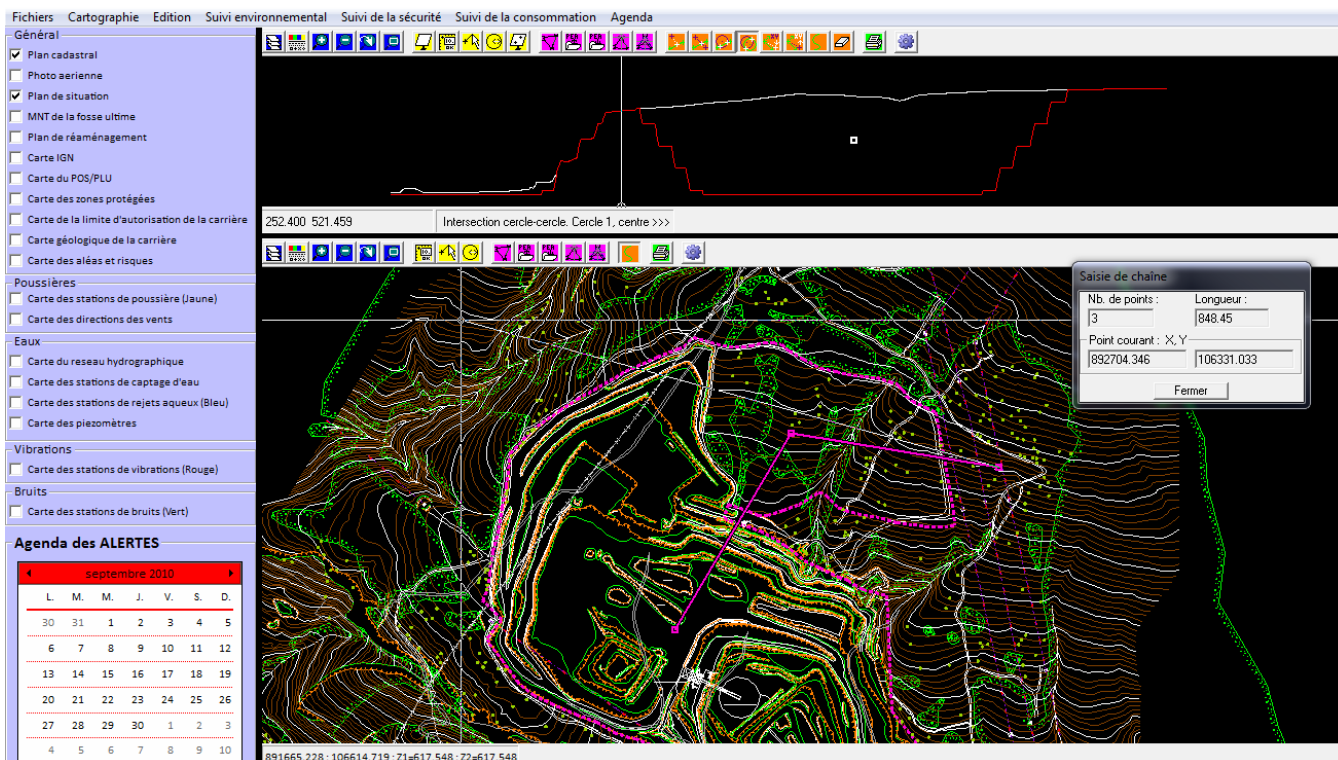

2. Concentration de la documentation réglementaire

- Chargement de documents de référence (arrêtés préfectoraux, textes réglementaires...)
- Stockage des rapports de suivi en PDF

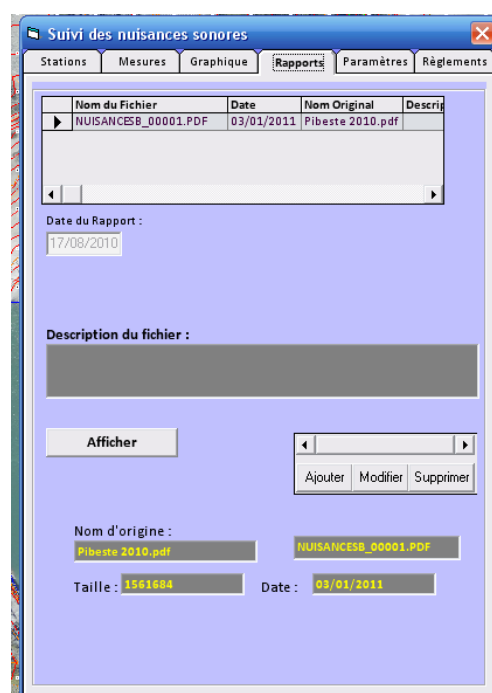
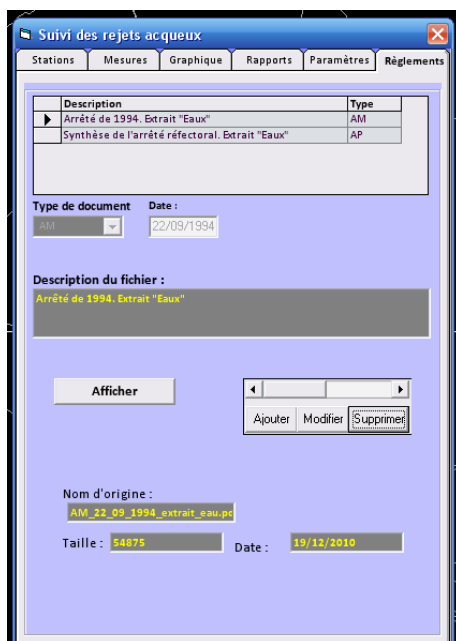

3. Saisie intuitive des données afférentes au suivi environnemental, à la sécurité du personnel et des installations fixes ou mobiles

- Suivi environnemental (bruit, retombées de poussières, qualité des eaux, suivi des rejets, niveaux piézométriques,...)
- Suivi du personnel et des risques pour la santé (exposition au bruit et aux poussières au titre du RGIE, rappel des visites médicales, formation,...)
- Suivi des consommations (énergies fossiles, électricité et eau)

Menu convivial et complet

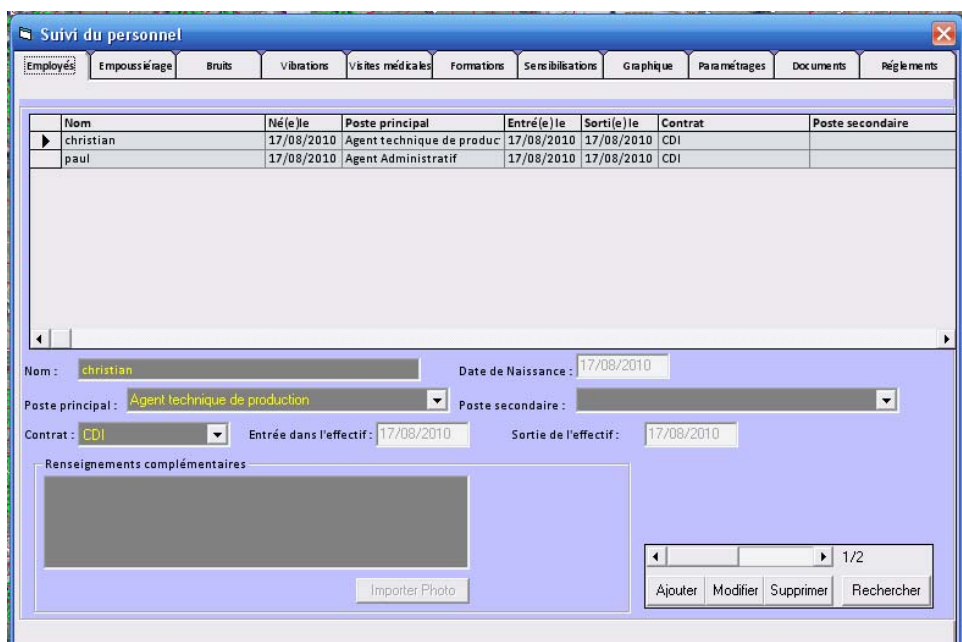
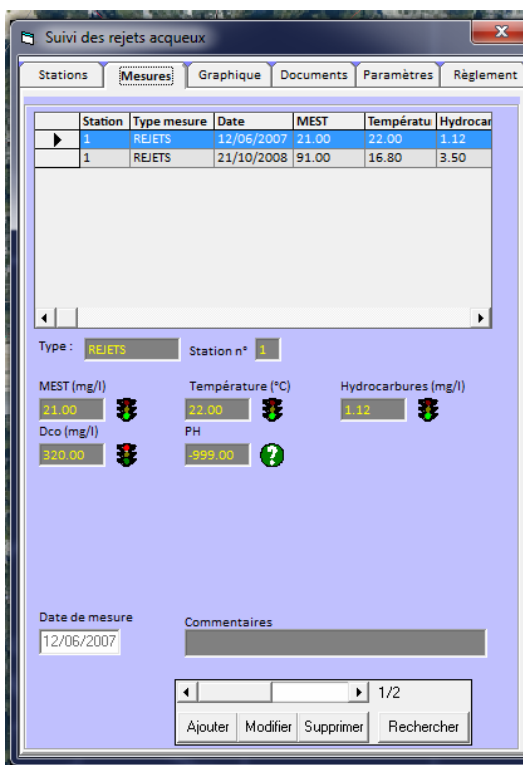
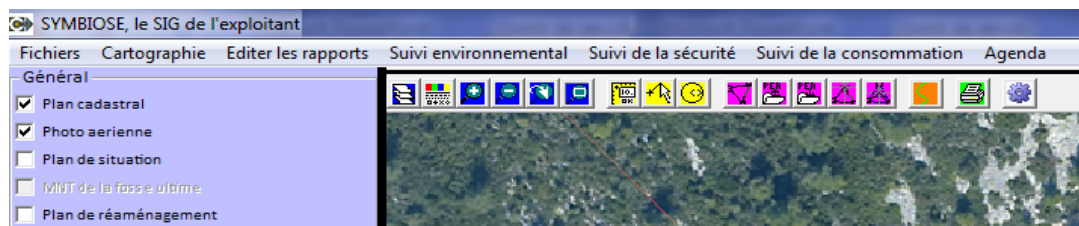

Suivi du personnel par employé : exposition professionnelle, formation, sensibilisation, visites médicales, ...

Visualisation, dès la saisie des données, d'un dépassement des seuils (d'alerte et réglementaire) par un système de feu tricolore

4. Restitution rapide de l'information sous forme de graphes ou de rapports

- Edition de rapports de synthèse, édition de graphes
- Edition de documents divers annexés à la base de données (arrêtés préfectoraux, références réglementaires,...)

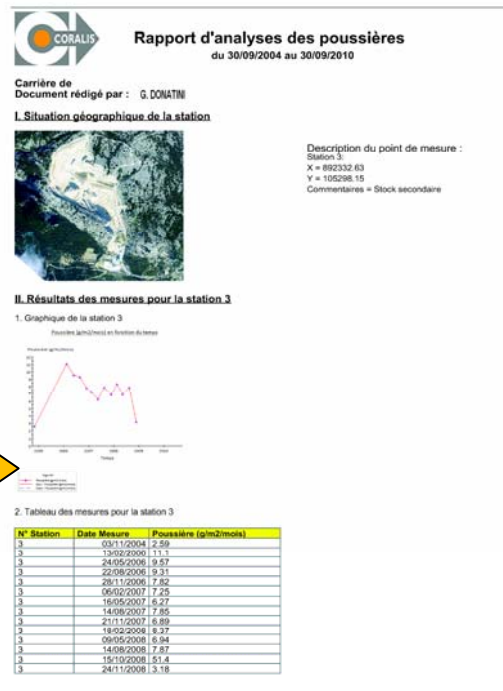
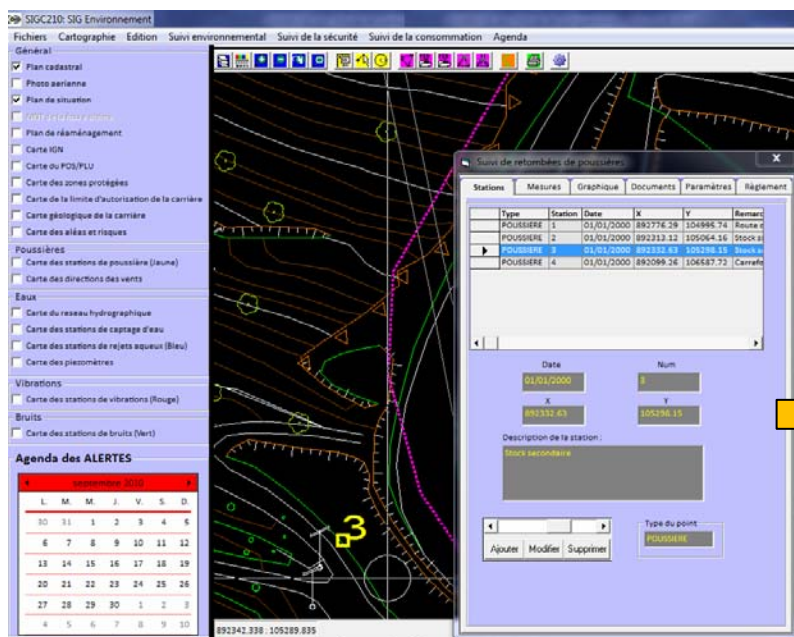

5. Programmation des actions et maîtrise des échéances réglementaires

- Gestion de l'agenda (programmation des dates clés liées à la sécurité et à l'environnement)
- Système d'alerte et de rappel actions programmées et des actions récurrentes

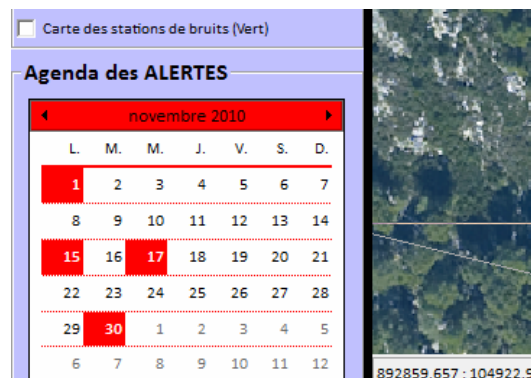
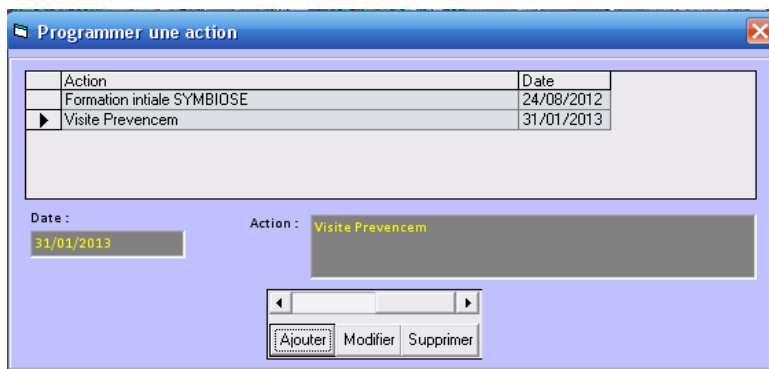

6. Travail en réseau avec base de données unique (siège national, siège régional, service QSE, sites)

Combien ça coûte :

Pour une utilisation sur un site d'exploitation, SYMBIOSE est commercialisé suivant le tarif ci-après :

- Licence d'utilisation de SYMBIOSE 3000 €
- Option multi-sites 2500 €
- Formation pour une à trois personnes incluant le paramétrage de la base de données en fonction des contraintes réglementaires spécifiques au site 1500 €

Formation prise en charge par votre Organisme Paritaire Collecteur Agréé de formation.

GéoPlusEnvironnement, est un organisme de formation enregistré sous le n°73 31 06602 31