

"Architetti Architetture Pistoiesi 1981 - 2016"

L'Ordine degli Architetti di Pistoia, in occasione del compimento del trentacinquesimo anno dalla sua fondazione, ha preso l'iniziativa di promuovere la qualità del lavoro degli Architetti Pistoiesi e di altri Architetti che hanno operato nel territorio provinciale e non solo, con la Mostra "Architetture Architetti Pistoiesi 1981 – 2016" (4 -14 Maggio 2017 c/o Pistoia, Conservatorio di San Giovanni Battista, Corso Gramsci 41). ArchiBi Studio è stato selezionato con il progetto Ampliamento Struttura ricettiva a Stintino, realizzato per Club Esse e pubblicato nell'omonimo Libro "Architetture Architetti Pistoiesi 1981 – 2016" (Firenze, Edifir 2017), insieme ad altri progetti di illustri colleghi quali Prof. Arch. Adolfo Natalini, Arch. Massimiliano Fuksas, Arch. Aldo Rossi, Arch. Mario Cucinella, Pica Ciamarra Associati, etc.... Con l'occasione ringraziamo l'amico e collega Riccardo Guidi per la citazione all'interno del suo progetto Abitazione privata a Montecatini Terme, a cui abbiamo partecipato come collaboratori.

ARCHITETTURE ARCHITETTI PISTOIESI

1 9 8 1
2 0 1 6

edifir
EDIZIONI FIRENZE

Ampliamento struttura ricettiva a Stintino

Il progetto si sviluppa all'interno di un villaggio turistico immerso nel verde di Stintino, a pochi passi della nota spiaggia della Pelosa. L'intervento è consistito nell'ampliamento della struttura ricettiva e della piscina.

Il progetto punta a far sì che gli interventi si integrino con l'impianto esistente dialogando sia a livello formale che nell'utilizzo dei materiali, cromatismi e nell'utilizzo del verde.

L'ampliamento consiste nella realizzazione di nuovi blocchi camera mantenendo il disegno ortogonale dell'edificio esistente, ciò ha permesso di migliorare la distribuzione garantendo una migliore privacy e vivibilità degli spazi interni ed esterni. Inoltre è stata preservata la barriera di verde esistente tra la strada carrabile ed il blocco di progetto per ridurre l'impatto ambientale e migliorarne il comfort acustico.

I materiali utilizzati sono simili quelli esistenti mentre per le sistemazioni a verde sono state utilizzate piante autoctone.

L'intervento, oltre ad aver avuto un costo di costruzione basso, avrà costi di gestione molto bassi grazie ai pannelli solari presenti sulle coperture e su pergolati in legno a servizio delle auto.

La piscina è stata suddivisa in 3 diverse aree: area per bambini con acqua a livello massimo di 40 cm, area per il nuoto libero ed un'area relax attrezzata con idromassaggi e getti d'acqua.

La lieve riduzione della lunghezza della piscina è stata funzionale alla realizzazione di un bar; quest'area è caratterizzata da una scenografica illuminazione a led.



**Giacomo
Bechini**



**Giancarlo
Bucciero**

ARCHIBI STUDIO nasce dalla collaborazione fra gli architetti **Giacomo Bechini** e **Giancarlo Bucciero**. Dal 2012, anno di fondazione, lo studio si occupa di progetti sia nel territorio nazionale che internazionale, svolgendo una continua attività di ricerca formale e di conoscenza sui materiali e tecnologie innovative.

I lavori fin qui realizzati spaziano dalla progettazione urbanistica a larga scala fino allo studio degli interni. Negli ultimi anni lo studio ha intensificato la propria attività nell'ambito dell'accoglienza lavorando a numerose ristrutturazioni ed allestimenti di bar, ristoranti ed uffici fino al recente progetto di ampliamento per un villaggio turistico.



Progettisti: Giancarlo Bucciero, Giacomo Bechini
Collaboratore: Federico Gori (consulente)
Studio: ARCHIBI Studio, Via Montale 7, Massa e Cozzile (PT)
info@archibi.it
Localizzazione: Stintino (SS)
Date: progetto 2014, realizzazione 2015
Committente: Club Esse Sporting
Dimensioni: 4.500 mq
Costi: 1.300.000,00 €

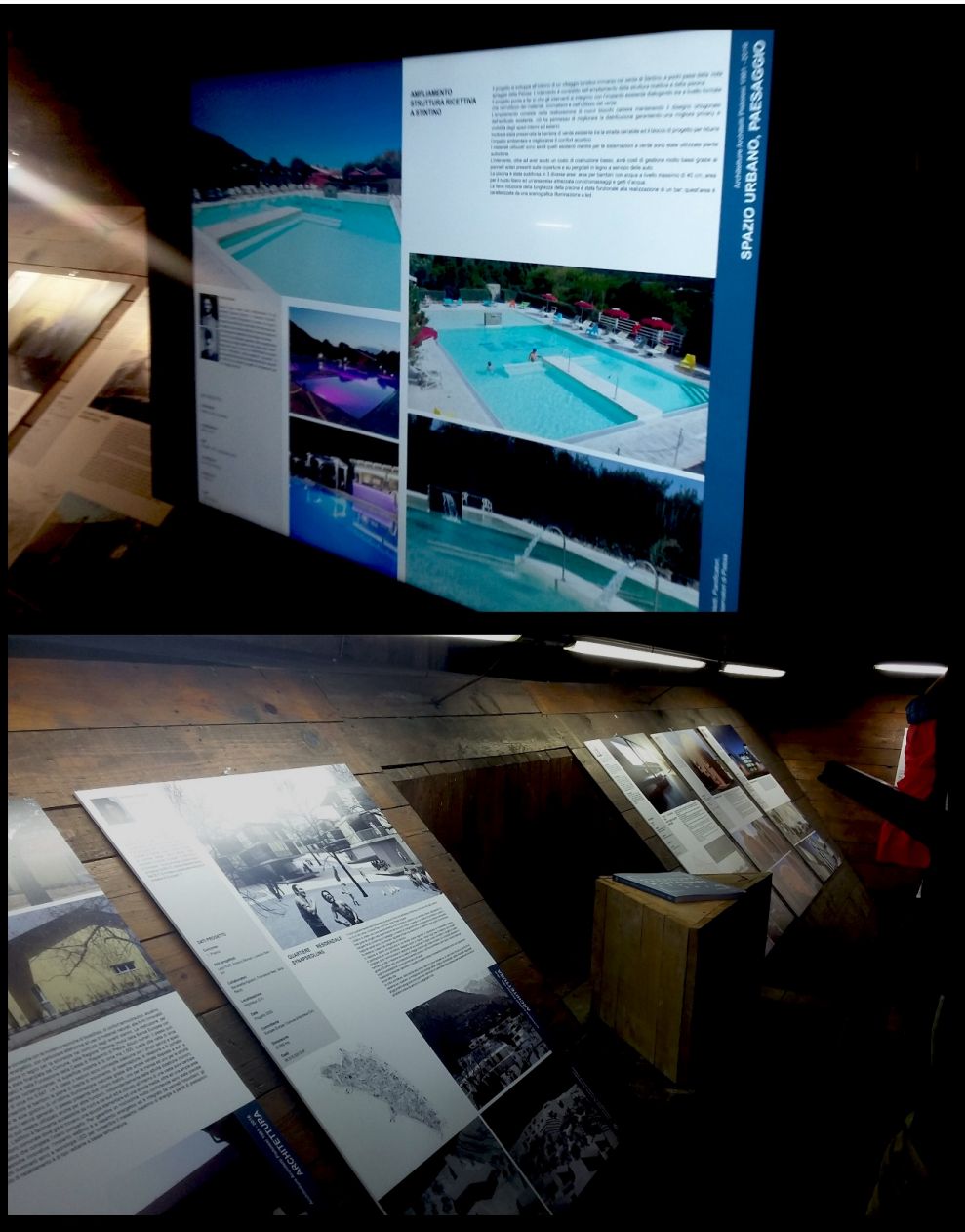

Indice autori

- Abbruzzese Francesca 184
 Andreini Mauro 86
 Andreini Patrizio 54
 Becagli Nicola 32, 118
 Becchi Paolo 32, 118
 Bechini Giacomo 166
 Bernardi Marco 121
 Bernardini Alessandro 29, 51
 Birindelli Giorgio 80
 Boaretto Marco 81
 Bonvicini Gianpietro 135
 Bottari Scarfantonì Nicola 165
 Bragaloni Simone 74
 Breschi Riccardo Luca 199
 Brunetti Roberto 56
 Bucciantini M. Laura 143
 Bucciero Giancarlo 166
 Caleffi Gian Arnaldo 38
 Canepari Carlo 59
 Casula Cristina 61
 Cerchiai Maurizio 186
 Chiostrì Gianluca 185
 Ciotti Alessandra 182
 Coggiola Francesca 129
 Comune di Pistoia 196
 Cucinella Mario 88
 Curtoni Emanuela 61
 Dami Cesare 140
 di Franco Elio 68
 Esposito Alessandra 61
 Faroldi Emilio Associati EFA 41
 Fedi Sergio 128
 Fiesoli Michele 132
 Franchi + Associati 157
 Franchi Gianfranco 167
 Fuksas Massimiliano e Doriana 123
 Gai Alessio 132
 Galli Antonella 115, 136
 Gariboldi Claudio 130
 Giandonati Vanessa 77, 91
 Giannini Silvia 187
 Gigetti Federico per Area-17 191
 Giovannelli Gianluca 142
 Gonnelli Alessandro 189
 Guidi Riccardo 126
 Gurrieri Francesco 146
 Lombardi Riccardo 94
 Maltini Marco 160
 Mannelli Alessandro 44
 Maragotto Filippo 81
 Mariani Massimo 26, 83
 MDDM Studio 71, 100
 Merlini Francesco 81
 Merlini Paolo 81
 Meucci Monica 74
 Moretti Livio 66
 Moroni Piero 139
 Nannini Andrea 98
 Natali Alberto 189
 Natalini Adolfo 95, 112
 Niccoli Stefano 103
 Parlanti Giovanni 201
 Pasquini Giorgio 35, 154
 Pica Ciamarra Associati 149
 Raffaelli Gianfranco 105, 176
 Remorini Chiara 103
 Ruffi Lapo 63, 170
 Salvini Cinzia 202
 Santilioni Alberto 49
 Sempredon Marco 38
 Sepping Rea 167
 Studio 109 162
 Studio NPF² 203
 Suppressa Alessandro 179
 Tesi Chiara 167
 Vannetti Giannantonio 46
 Vezzani Ornella 186

Abitazione privata a Montecatini Terme

Un intervento di recupero di un piccolo cascinale nell'immediata collina dietro allo stabilimento termale "Tettuccio" che diventa una sfida per un dialogo tra conservazione e contemporaneità.

Come conciliare le esigenze del vivere contemporaneo con una struttura esistente? Come dilatarne lo spazio delle anguste stanze misurate sulle tecnologie povere del costruire?

Quali relazioni possono stabilire i nuovi linguaggi contemporanei con la conservazione di quelle caratteristiche tipologiche e morfologiche del manufatto esistente? La distribuzione della casa conferma l'impianto originario. Intorno alla scala centrale, che viene completamente ridisegnata, ma conservata nella posizione originaria, si distribuiscono le stanze di abitazione della zona giorno al piano terra e della zona notte al piano intermedio ed al piano primo.

Un virtuosismo dimensionale consente di ritrovare i vari piani di vita e collegarli con questo nuovo elemento centrale, vero fulcro architettonico del progetto per unire da terra a tetto tutti i locali di abitazione ed estendersi nel nuovo interrato realizzato ex novo, quale spazio a disposizione della casa per i servizi, anch'esso concepito come vero e proprio "spazio da abitare". Al piano terra i due "tagli" dei setti murari principali nella cucina e nella zona giorno dilatano lo spazio delle stanze esistenti attraverso le nuove prospettive visive, mentre ai piani intermedio e superiore la zona notte trova nell'uso dei materiali e nella precisione della distribuzione il contrappeso alla misura attenta degli spazi. All'esterno, prevale il rigore del restauro e della conservazione, i volumi originari vengono mantenuti nella loro consistenza e configurazione originari integrandosi con le nuove sistemazioni esterne che ripetono i temi paesaggistici esistenti in sintonia con la bellezza e la naturalità originaria del luogo.



Riccardo Guidi

Laureato a pieni voti nel 1996 presso la Facoltà di architettura di Firenze, nello stesso anno consegue il diploma di perfezionamento in "Tecniche di intervento per il recupero, restauro e manutenzione di borghi antichi".

Dal 1997 svolge la propria attività professionale occupandosi di progettazione architettonica e partecipando a numerosi concorsi di architettura, risultando più volte premiato e segnalato.

Dal 1998 al 2007 svolge attività didattica e di ricerca presso la Facoltà di Architettura di Firenze: nell'A.A. 2001/2002 è professore a contratto del corso di "Teorie e tecniche della progettazione architettonica" e nell'A.A. 2003/2004 del corso di "Arredamento".

Collaboratori: Giacomo Bechini, Giancarlo Bucciero
Studio: Riccardo Guidi Architetto - via G. Giusti, 19/B2, Quarrata (PT)
info@matteiniassociates.com
Localizzazione: Montecatini Terme
Date: progetto 2009 - 2010 realizzazione 2011 - 2013
Committente: Privato
Dimensioni: 370 mq
Direttore dei lavori: Riccardo Guidi
Impresa: Edilvivioli, Diacceto Pelago (FI)

