

**Poolo Colci Architetto**  
via Rocca Sigillina 37/13, 54021 Tarnora (NO) telefono: 0525/852114  
mail: poolo.colci@architetto.com  
C.F. 01397450506  
Part. IVA 0138666054

**Comune di Filattiera**  
Provincia di Massa Carrara

**PROGETTO PER INTERVENTI DI  
MANUTENZIONE STRAORDINARIA  
CON OPERE INTERNE ED ESTERNE  
in un edificio sito in località Rocca Sigillina snc**  
Foglio 27 - mapp. 379 - sub. 11

STATO ATTUALE  
Pianta - Sezioni - Prospetti  
Scala: 1:100

Proprietà: Sig.ra ARIELA CASSUTO

TAVOLA  
**4**

Al fine di evitare ogni contestazione si preavvisa di quanto effettuato con questa inquadranza di progetto e di rendersi conto con ogni cura prima autorizzazione.

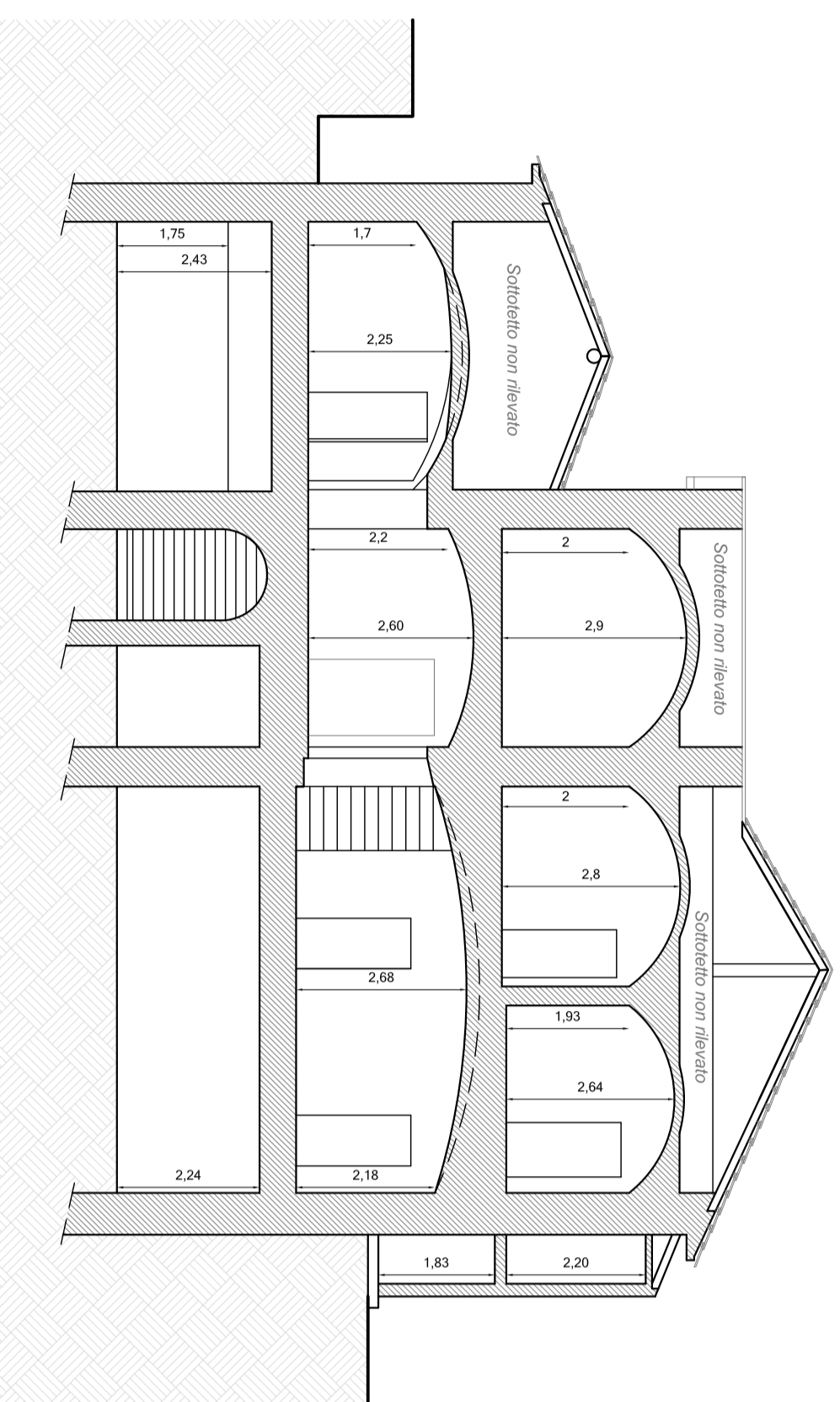

Sezione A-A'

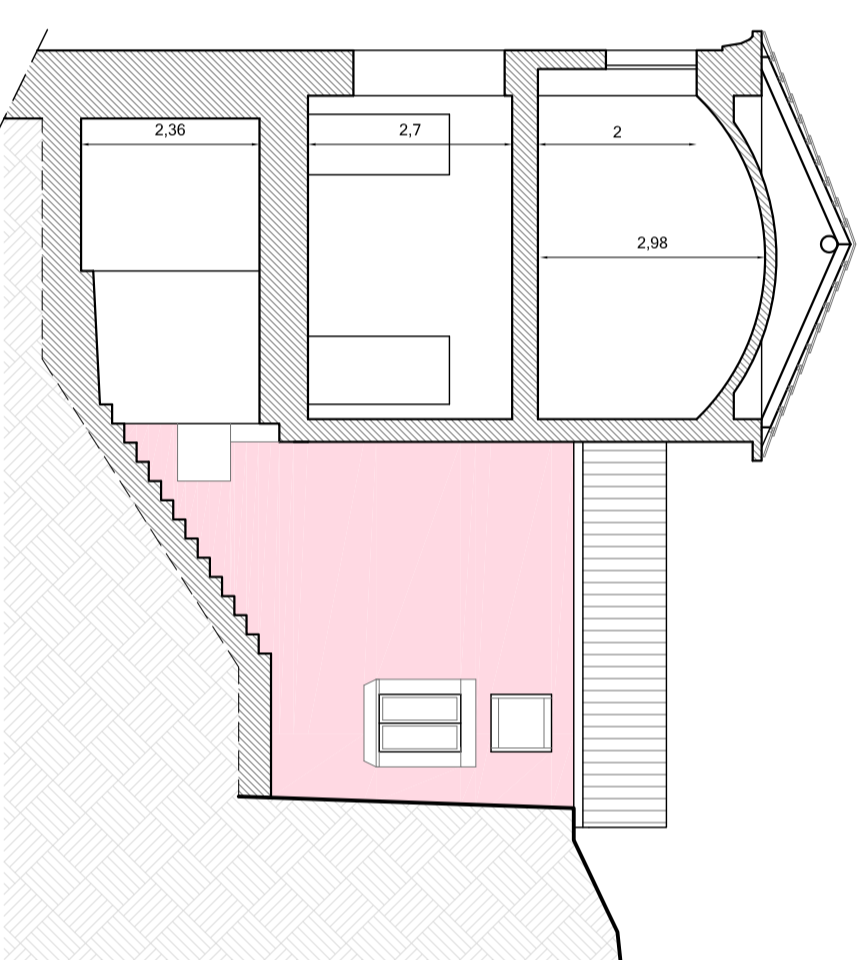

Sezione B-B'

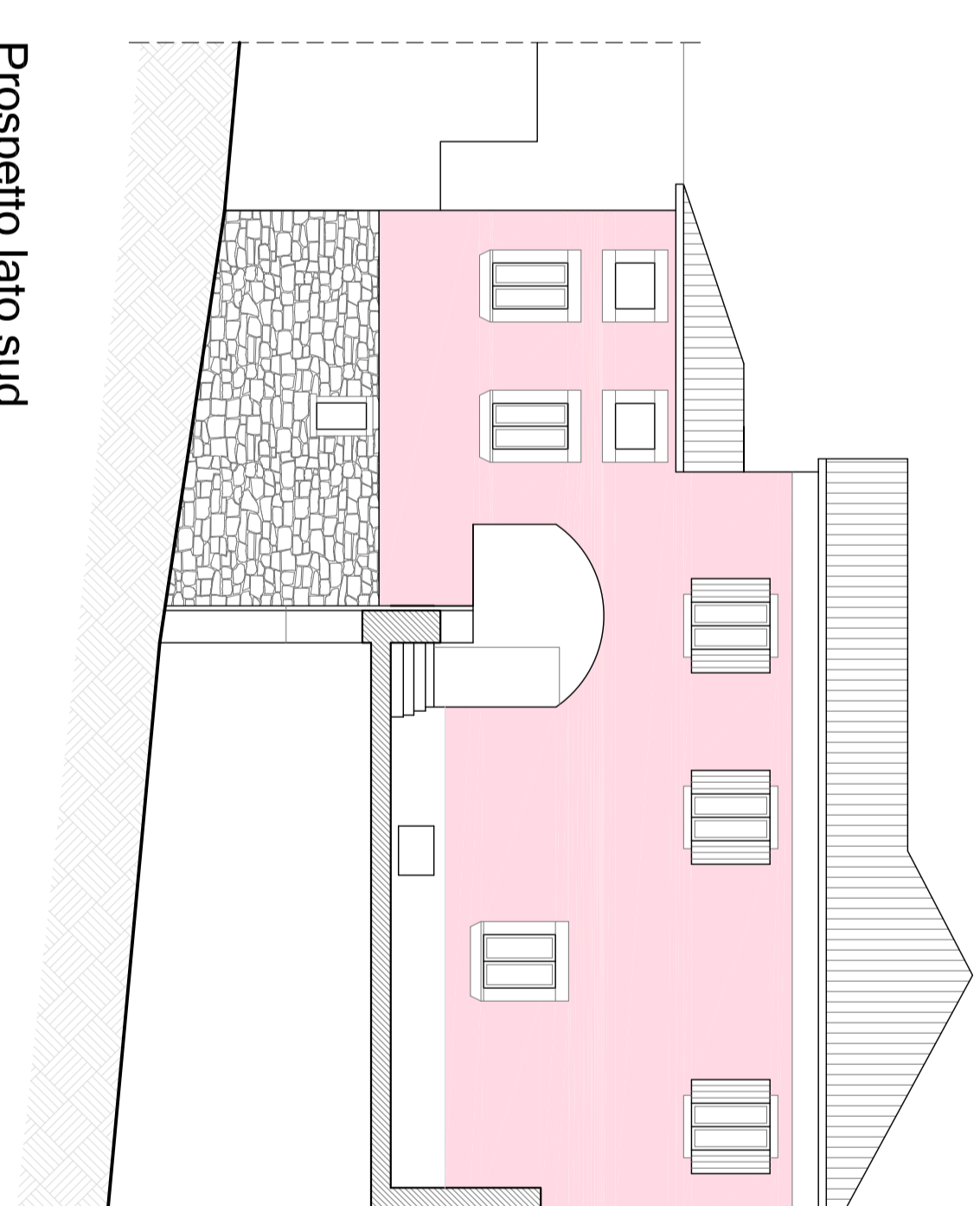

Prospetto lato sud

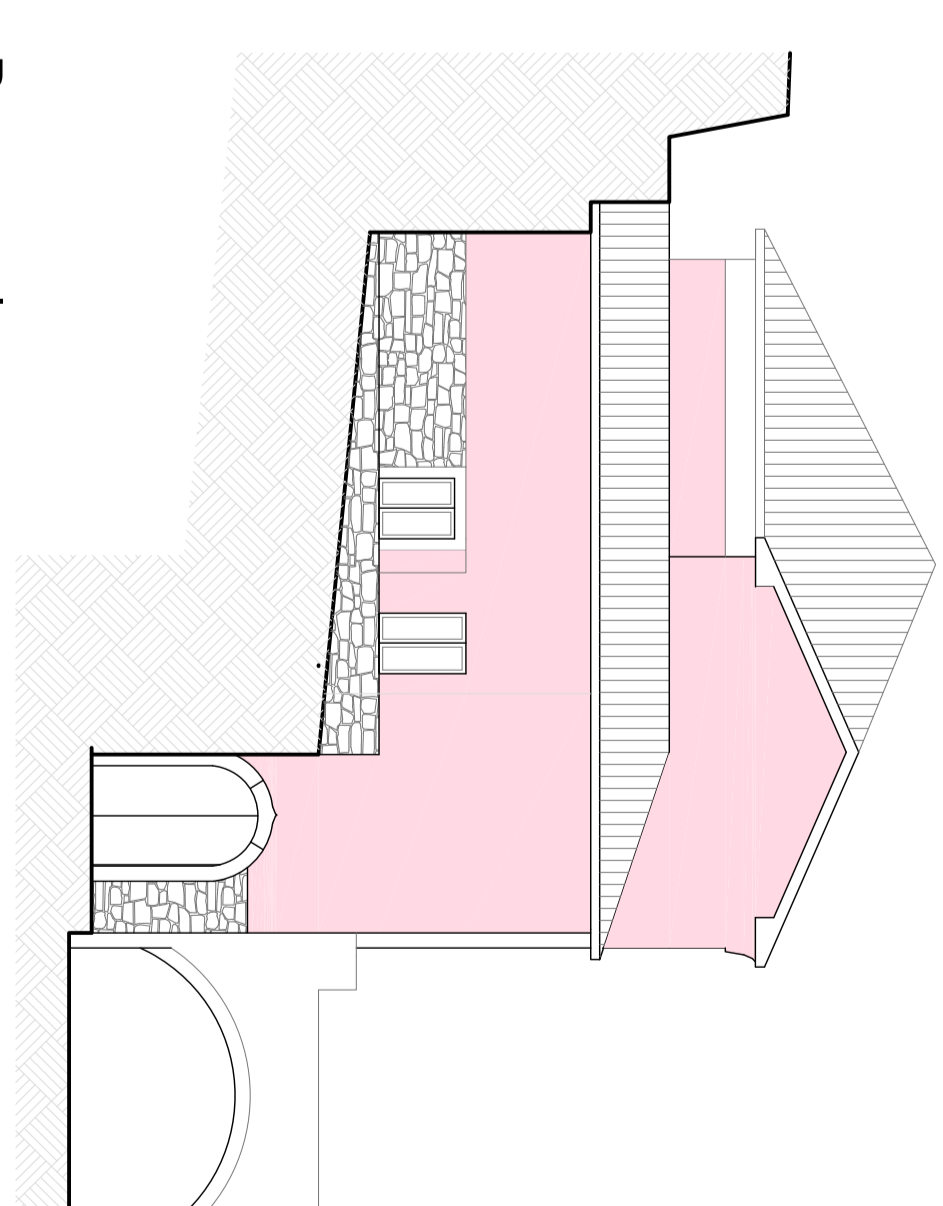

Prospetto lato ovest

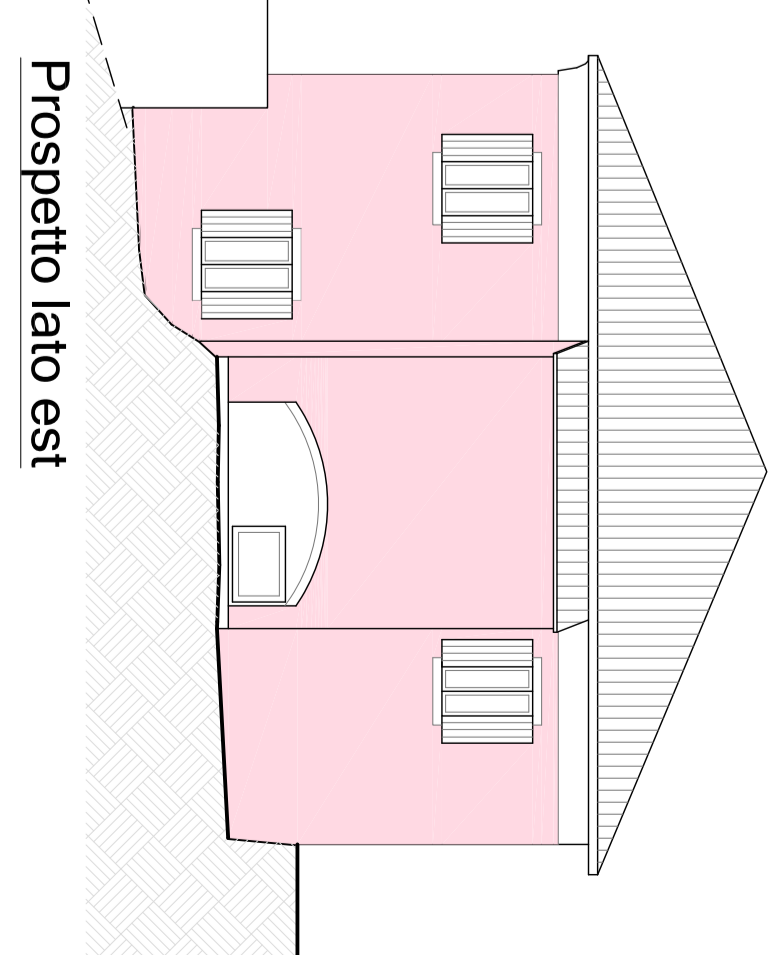

Prospetto lato est

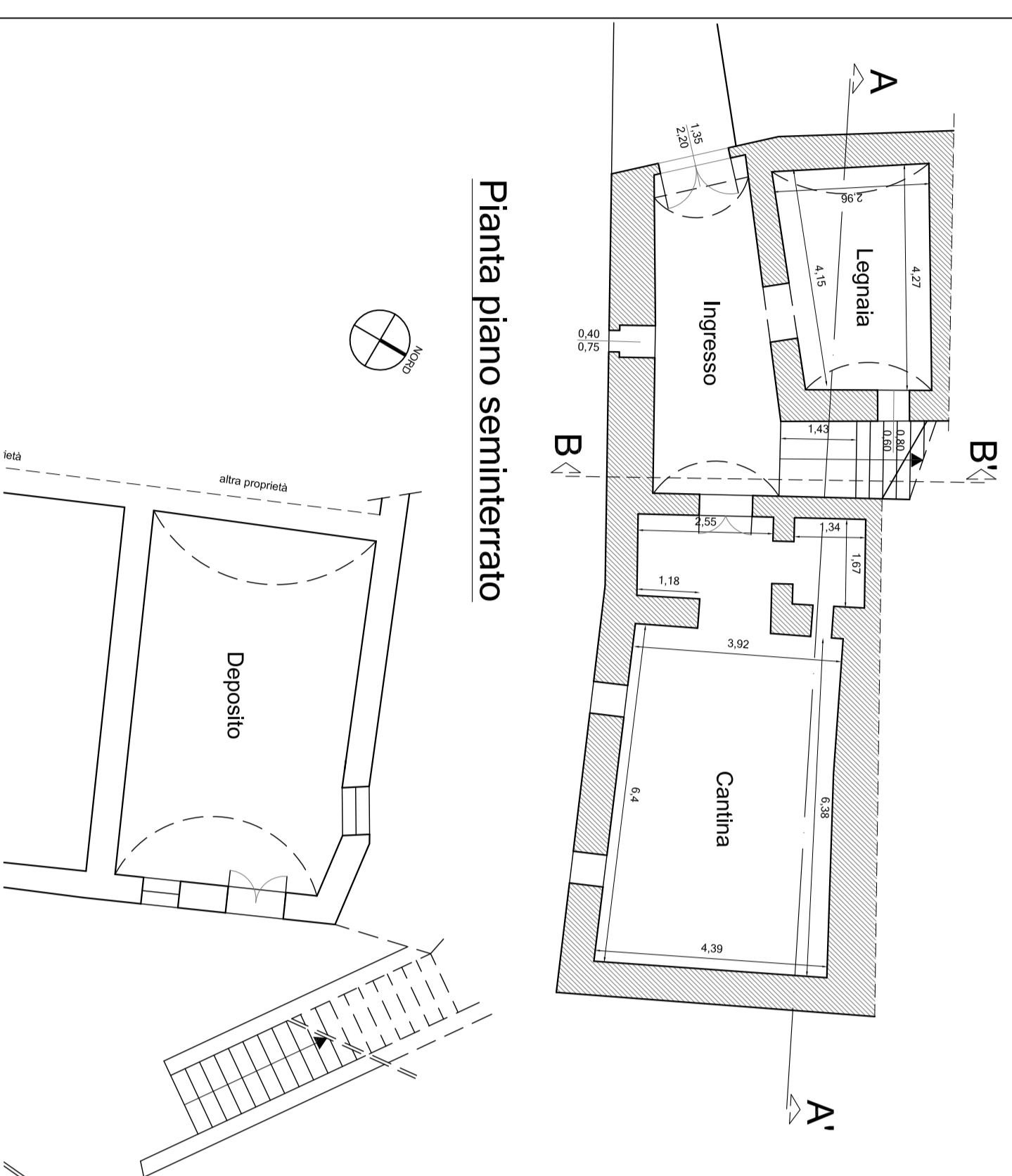

Pianta piano seminterrato

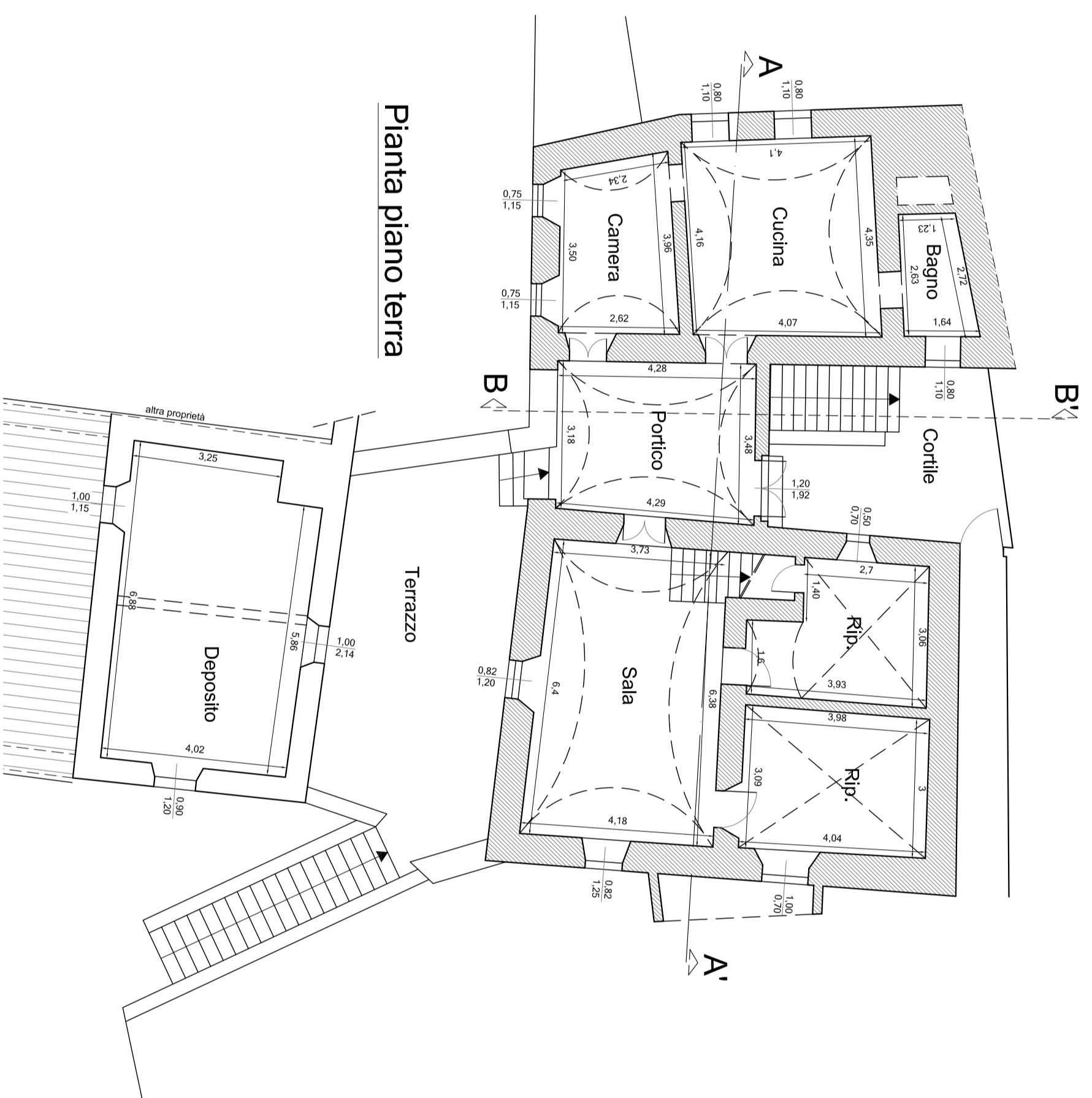

Pianta piano terra

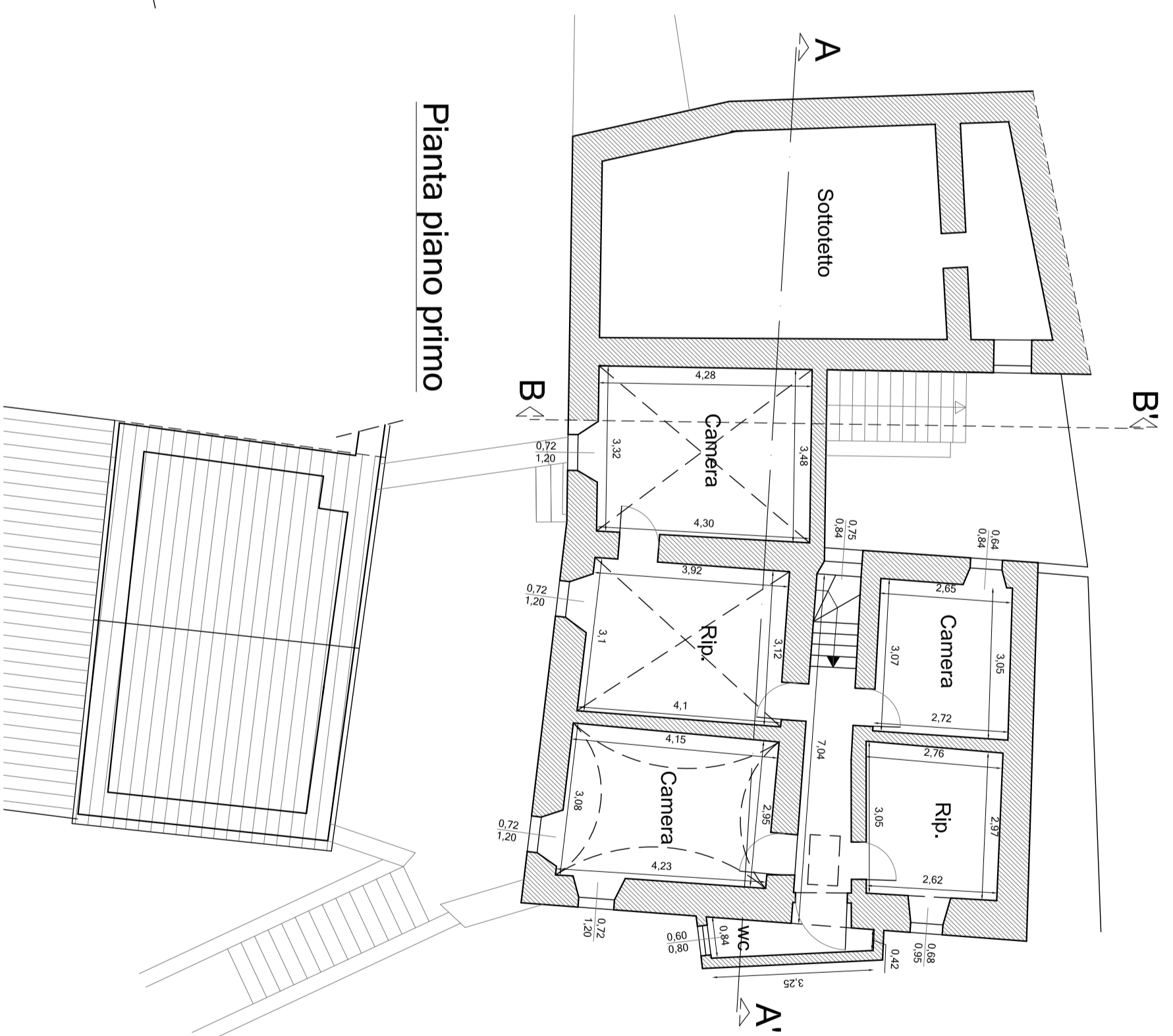

Pianta piano primo

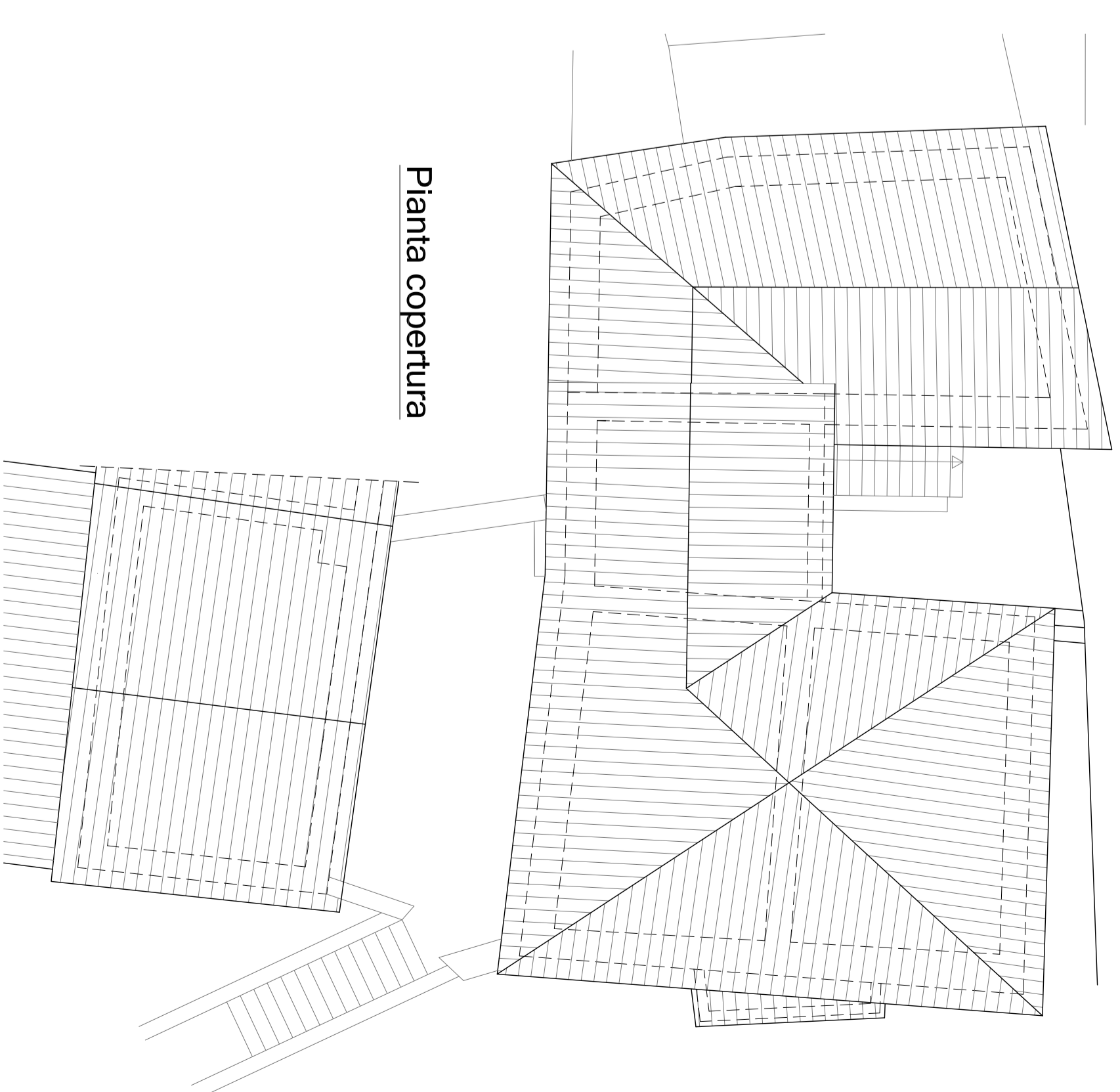

Pianta copertura