

Sezione A

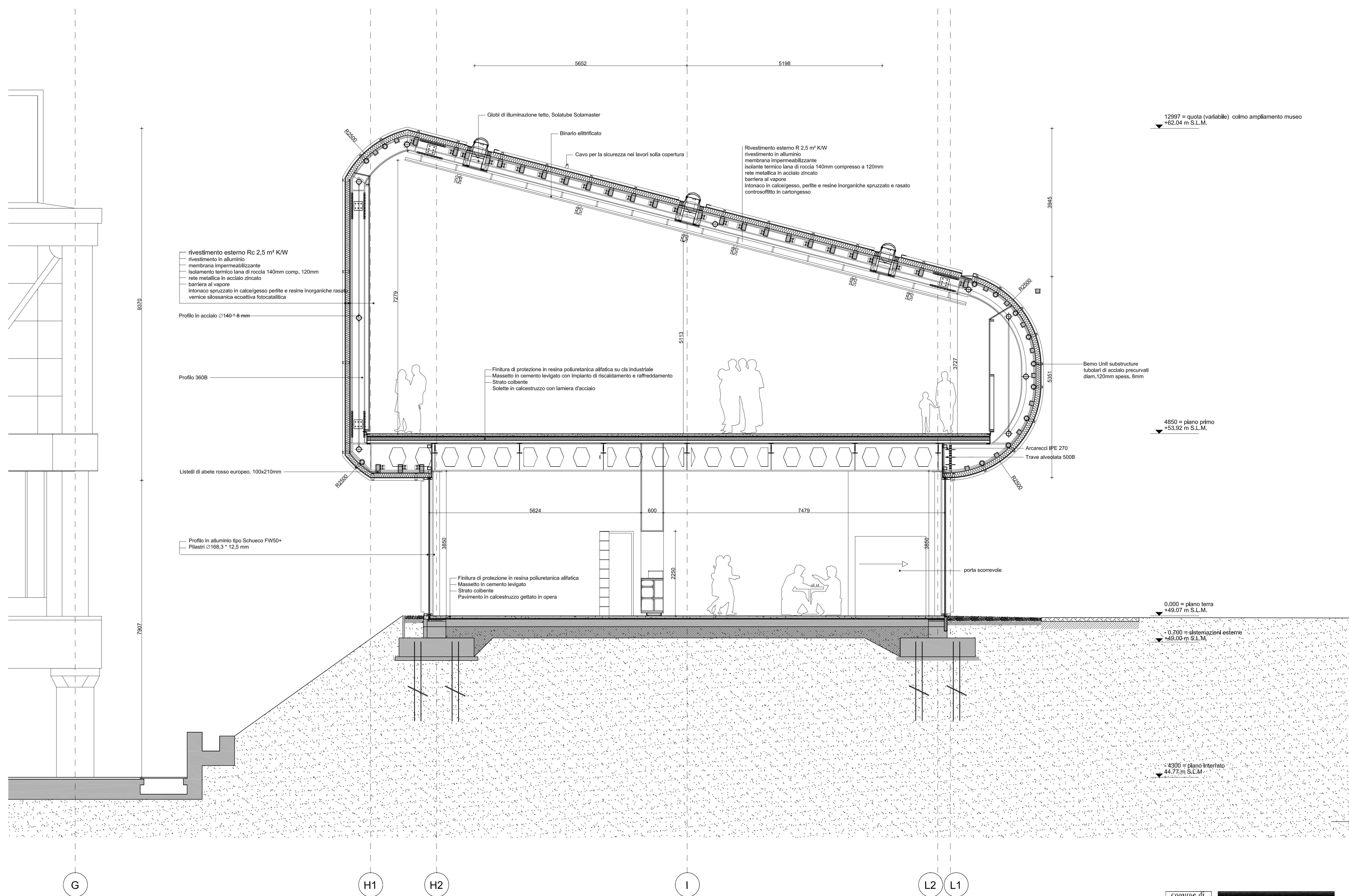

Sezione B

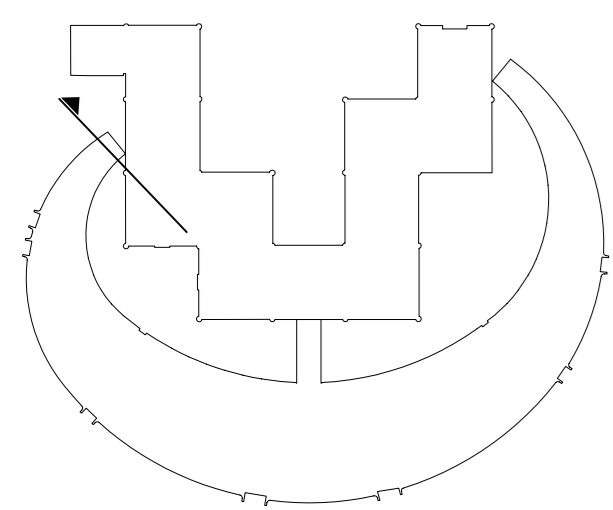
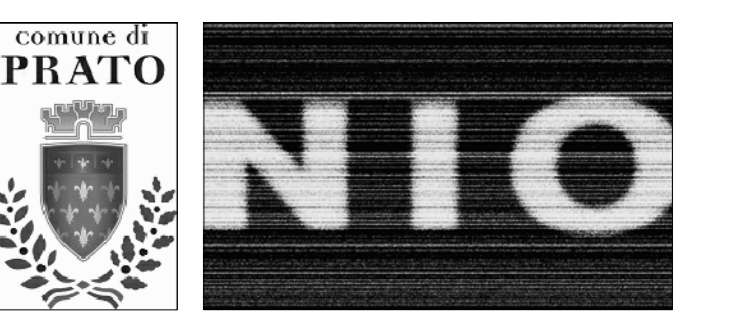
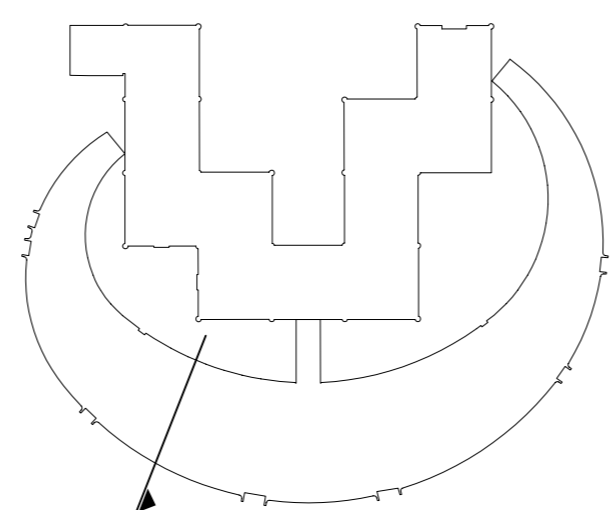

COMMITTENTE	COMUNE DI PRATO
NOME PROGETTO	AMPLIAMENTO CARTE CONTEMPORANEA "L. PECCI"
ASSESSORE AI LAVORI PUBBLICI	ENRICO GIARDI
SETTORE EDILIZIA PUBBLICA	SERVIZIO LAVORI PUBBLICI
DIRIGENTE DI SETTORE	ING. PAOLO BARTALINI
DIRIGENTE DEL SERVIZIO E.R.U.P.	ING. PAOLO BARTALINI
CODICE FISCALE	84008890451
PROGETTO	AMPLIAMENTO C. PER L'ARTE CONTEMPORANEA - L. PECCI
LUOGO	VIALE DELLA REPUBBLICA, PRATO
OGGETTO	SEZIONE A - B
FILE	31-07-2008 NUMERO: 04-200
PROGETTISTA	NIO ARCHITECTS/SCHIEDERME WEST 954/910 BG ROTTERDAM
OPERE ARCHITETTONICHE	Ing. Isacco Ceramelli Via Cesare 28c / 59100 PRATO
PROGETTISTA	OPERE STRUTTURALI
OPERE STRUTTURALI	Ing. Daniela Di Carlo/Via della Repubblica 272 / 59100 PRATO
PROGETTISTA	IMPIANTI MECCANICI
IMPIANTI MECCANICI	Ing. Maurizio Mazzanti
PROGETTISTA	IMPIANTI ELETTRICI
IMPIANTI ELETTRICI	Arch. Paolo Falaschi
COORDINATORE	SCUREZZA
SCUREZZA	Kino workshop s.r.l. / Via Foca n.6 / 74100 Taranto
ILLUMINOTECNICA	Ing. Paolo Demasi
ACUSTICA	Ing. Daniela Di Carlo/Via della Repubblica 272 / 59100 PRATO
IMPIANTI ANTINCENDIO	Ing. Daniela Di Carlo/Via della Repubblica 272 / 59100 PRATO
GEOLOGO	Prof. Deborah Bressi

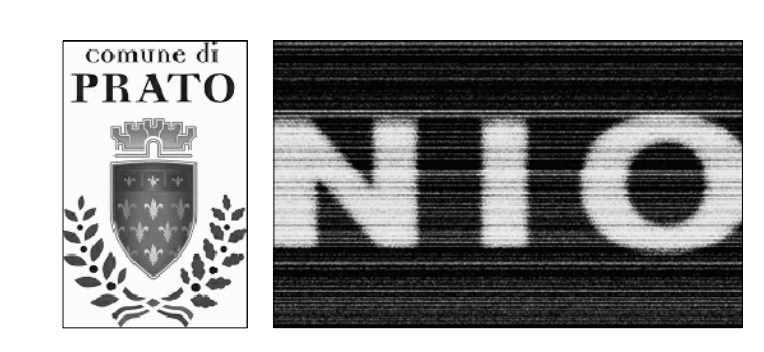
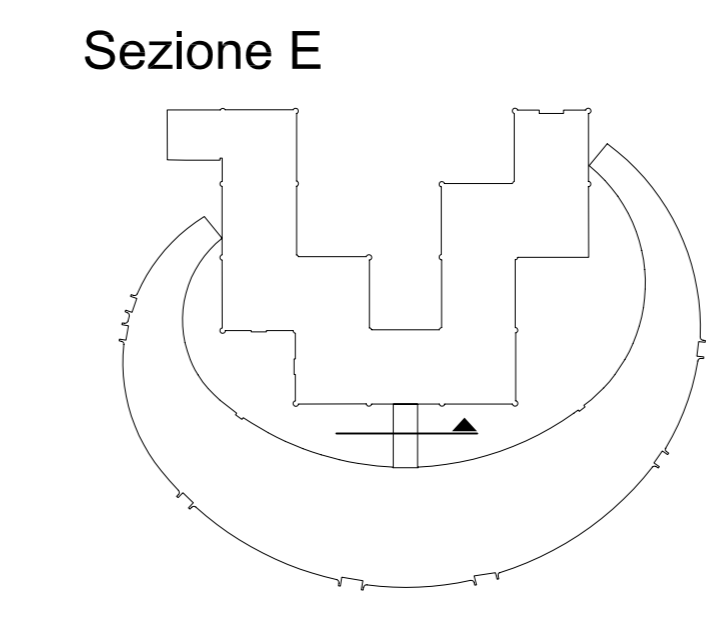
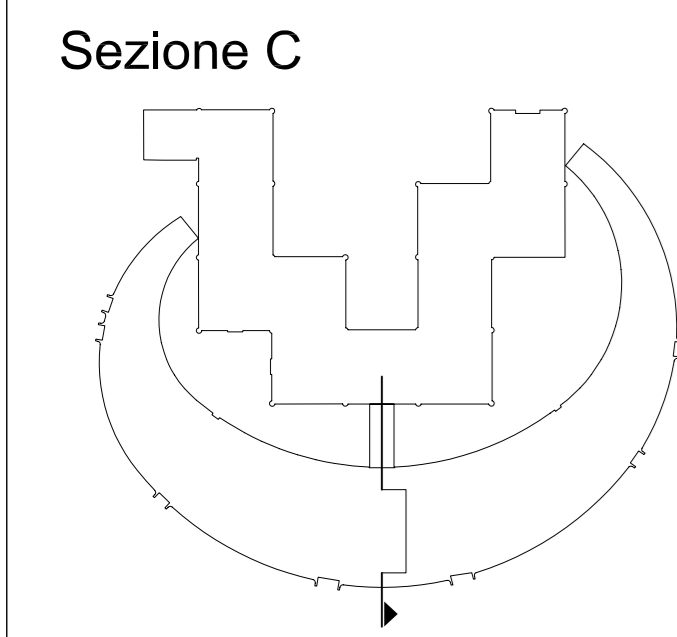
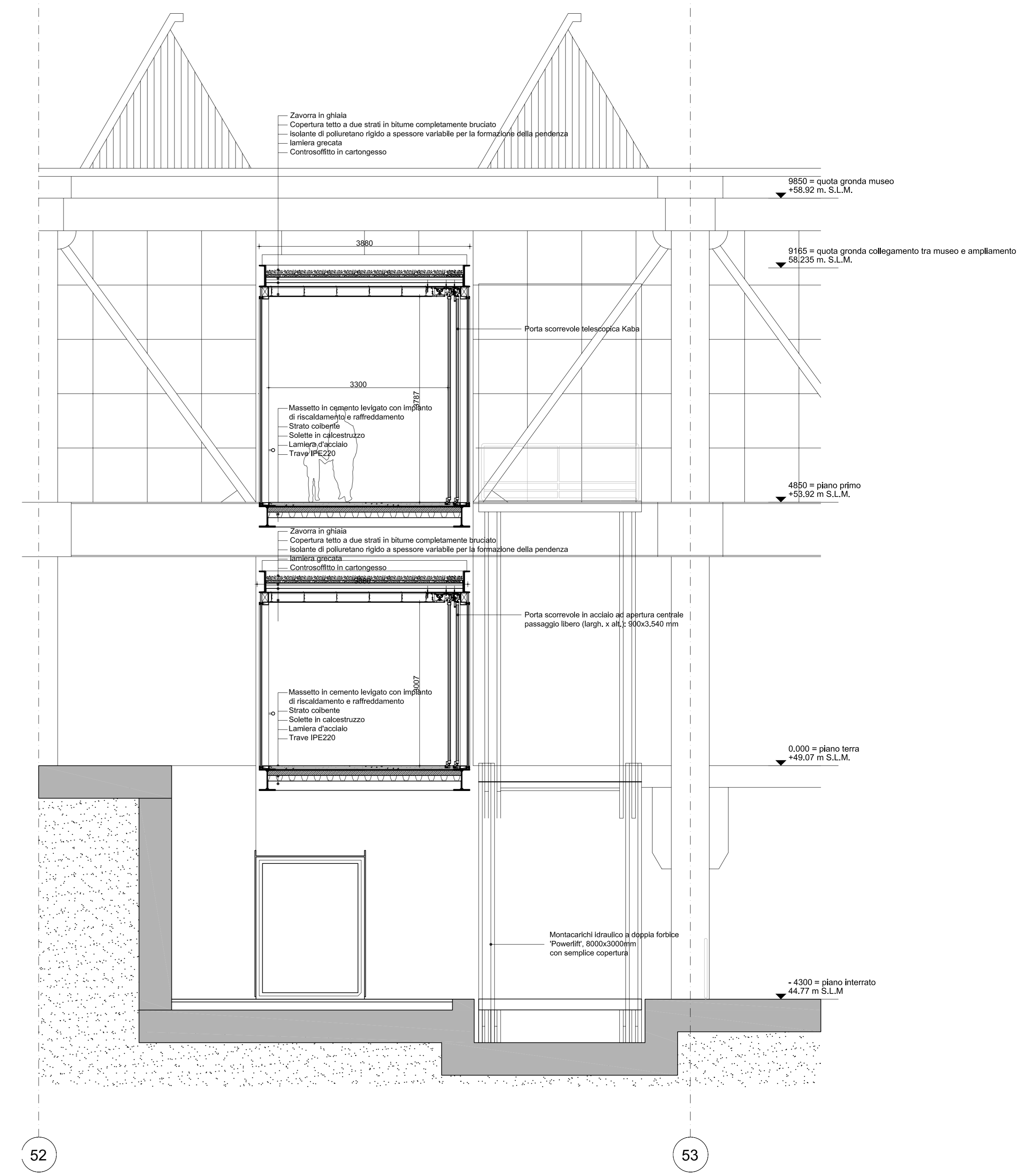
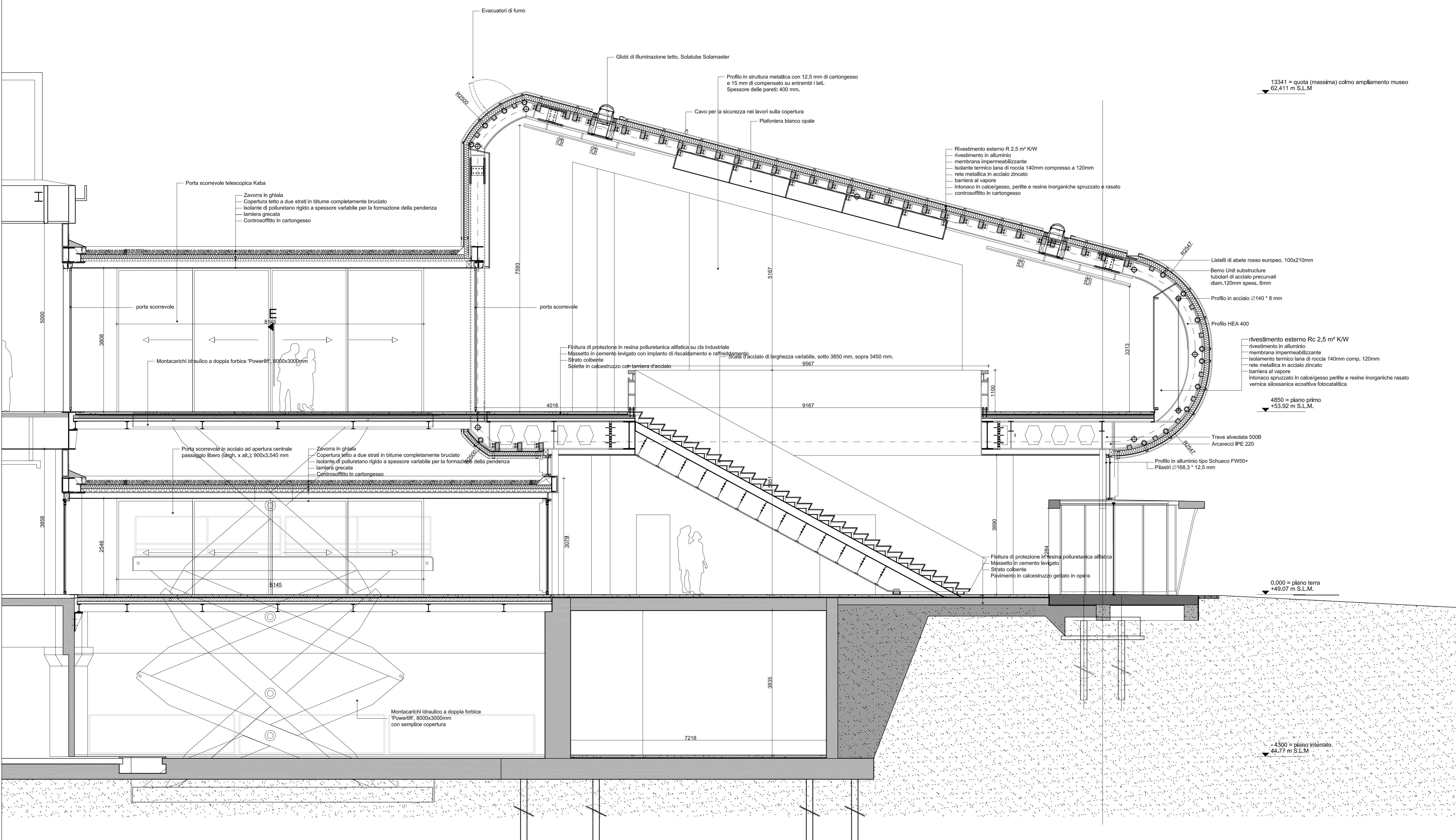

COMMITTENTE _____
 NOME PROGETTO _____
 ASSESSORE AI LAVORI PUBBLICI _____
 SETTORE EDILIZIA PUBBLICA _____
 DIRIGENTE DI SETTORE _____
 DIRIGENTE DEL SERVIZIO E R.U.P. _____
 CODICE FISCALE _____
 PROGETTO _____
 LUOGO _____
 OGGETTO _____
 FILE _____
 PROGETTISTA _____
 OPERE ARCHITETTONICHE _____
 PROGETTISTA _____
 OPERE STRUTTURALI _____
 PROGETTISTA _____
 IMPIANTI MECCANICI _____
 PROGETTISTA _____
 IMPIANTI ELETTRICI _____
 COORDINATORE _____
 SICUREZZA _____
 ILLUMINOTECNICA _____
 ACUSTICA _____
 IMPIANTI ANTINCENDIO _____
 GEOLOGO _____

COMUNE DI PRATO
 AMPLIAMENTO CARTE CONTEMPORANEA "L. PECCI"
 ENRICO GIARDI
 SERVIZIO LAVORI PUBBLICI
 ING. PAOLO BARTALINI
 ING. PAOLO BARTALINI
 84008890451
 AMPLIAMENTO C, PER L'ARTE CONTEMPORANEA - L. PECCI
 VIALE DELLA REPUBBLICA, PRATO
SEZIONE C-E
 31-07-2008 NUMERO: 04-210
 NO architectSCHIEDAMSE WEST 96A/912 BG ROTTERDAM
 Ing. Isacco Coramelli Via Casati 28c / 09100 PRATO
 Ing. Danilo Di Carlo/Viale della Repubblica 272 / 59100 PRATO
 Ing. Maurizio Mazzanti
 Arch. Paolo Falaschi
 Kiro workshop s.r.l. / Via Foca n.6 / 74100 Taranto
 Ing. Paolo Damini
 Ing. Danilo Di Carlo/Viale della Repubblica 272 / 59100 PRATO
 genl. Deborah Bressi

32635 = quota (variabile) colmo ampliamento museo
81.705 m S.L.M.

12997 = quota (variabile) colmo ampliamento museo
162.04 m S.L.M.

4850 = piano primo
153.92 m S.L.M.

-1300 = piano interrato
44.77 m S.L.M.

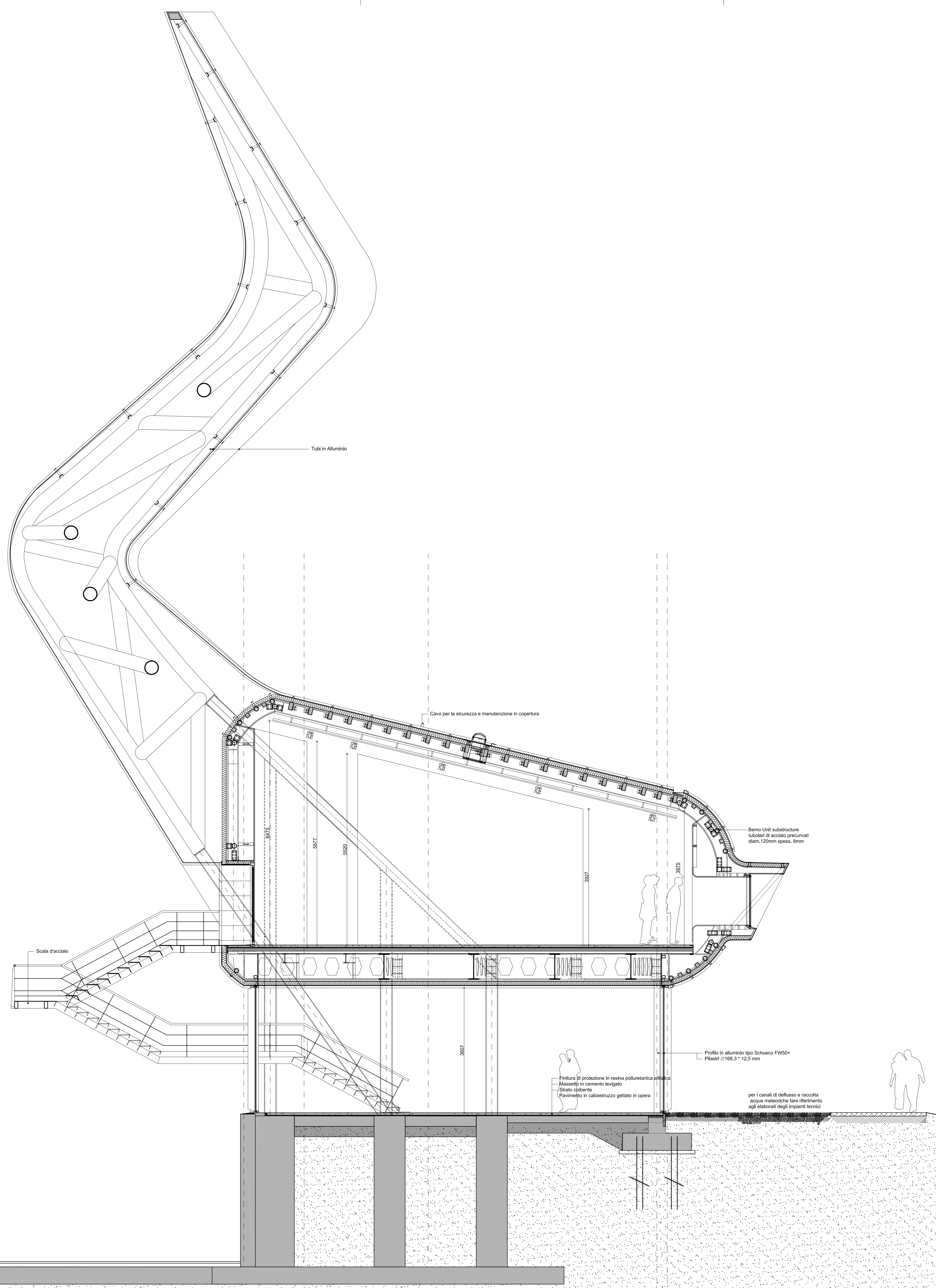

Sezione D

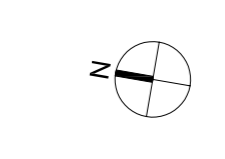
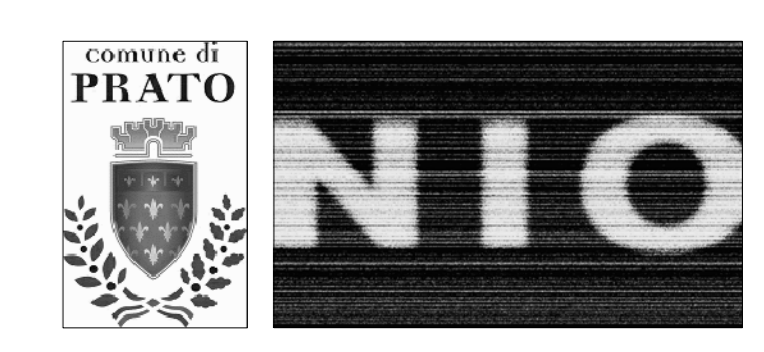
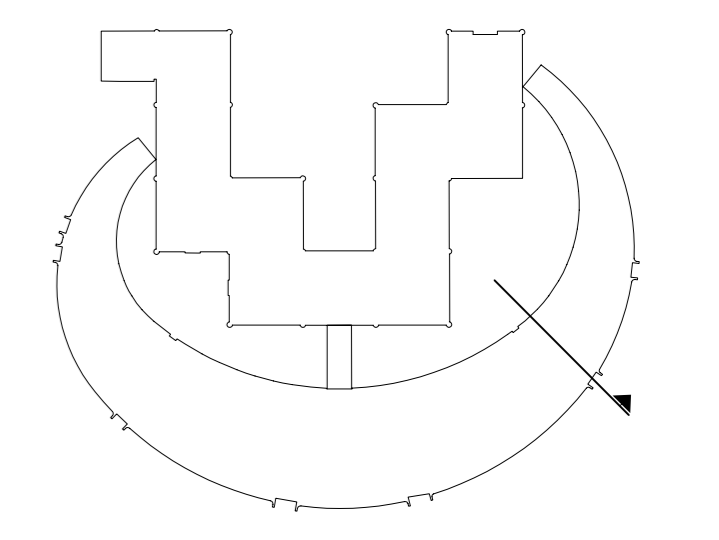

COMMITTENTE	COMUNE DI PRATO
NOME PROGETTO	AMPLIAMENTO CARTE CONTEMPORANEA "L. PECCI"
ASSESSORE AI LAVORI PUBBLICI	ENRICO GIARDI
SETTORE EDILIZIA PUBBLICA	SERVIZIO LAVORI PUBBLICI
DIRIGENTE DI SETTORE	ING. PAOLO BARTALINI
DIRIGENTE DEL SERVIZIO E R.U.P.	ING. PAOLO BARTALINI
CODICE FISCALE	84008890451
PROGETTO	AMPLIAMENTO C. PER L'ARTE CONTEMPORANEA - L. PECCI
LUOGO	VIALE DELLA REPUBBLICA, PRATO
OGGETTO	SEZIONE D
FILE	31-07-2008 NUMERO: 014-220
PROGETTISTA	NIO architectureSCHIEDAMSE VEEST 964/910 810 ROTTERDAM
OPERE ARCHITETTONICHE	Ing. Isacco Ceramelli Via Cesare 20c / 59100 PRATO
PROGETTISTA	OPERE STRUTTURALI
OPERE STRUTTURALI	Ing. Danilo Di Carlo/Viale della Repubblica 272 / 59100 PRATO
PROGETTISTA	IMPIANTI MECCANICI
IMPIANTI MECCANICI	Ing. Maurizio Mazzanti
PROGETTISTA	IMPIANTI ELETTRICI
IMPIANTI ELETTRICI	Arch. Paolo Falaschi
COORDINATORE	Kino Workshop s.r.l. (Via Foca n.6 / 74100 Taranto)
SECUREZZA	Ing. Paolo Damini
ACUSTICA	Ing. Danilo Di Carlo/Viale della Repubblica 272 / 59100 PRATO
IMPIANTI ANTINCENDIO	Ing. Danilo Di Carlo/Viale della Repubblica 272 / 59100 PRATO
GEOLOGO	Ing. Debonari Bressi