

Le cœur d'un enfant c'est grand. Le temps s'y transforme en espace.

Michel Jonasz

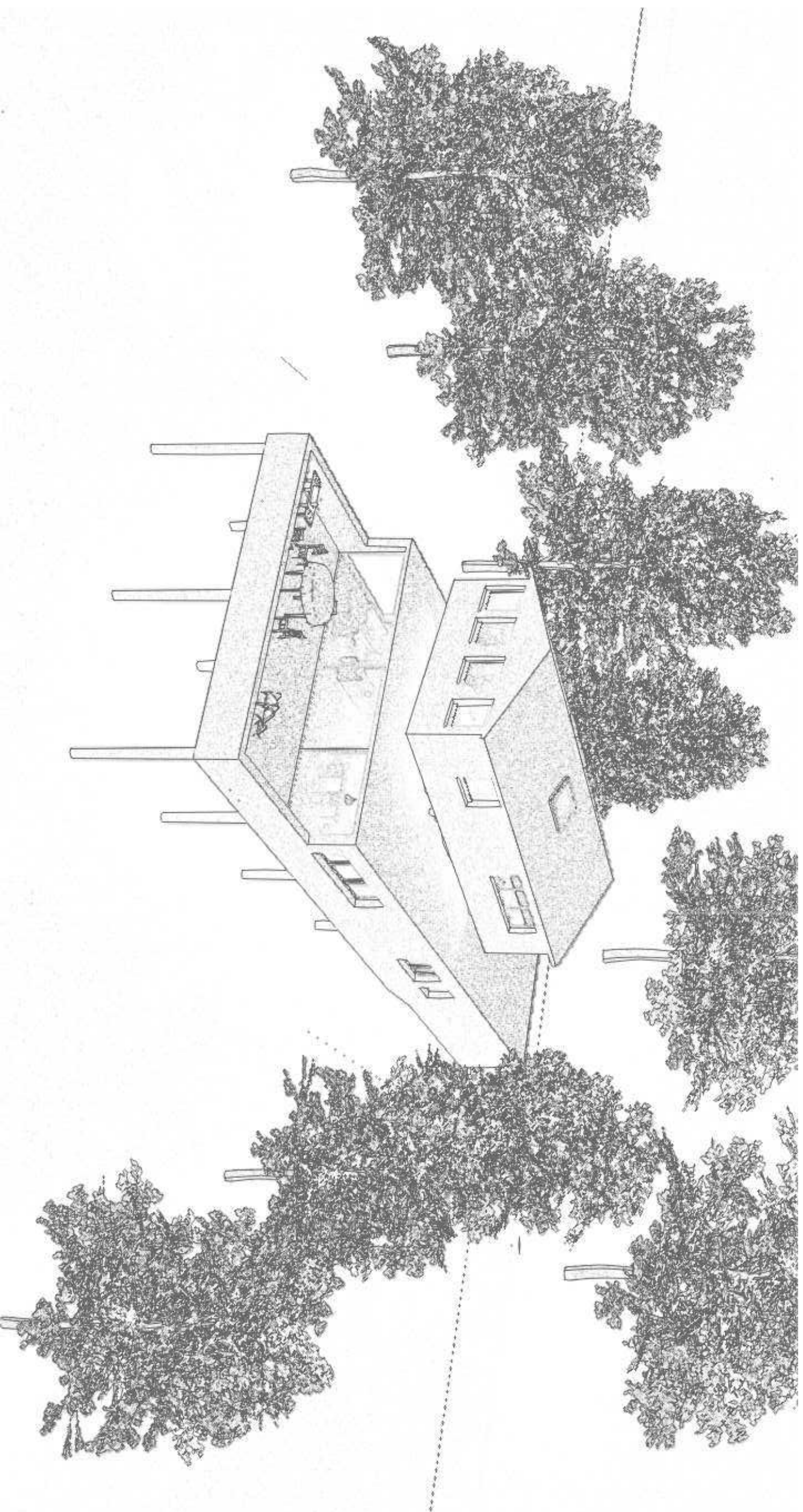

Echel :

Projet architecture de Gond Mathieu et Benoit Millot

10/01/2014

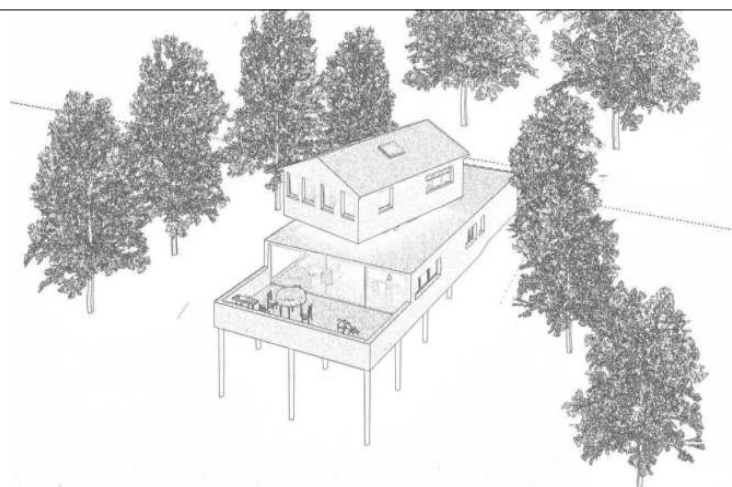

Projet architecture session 2013/2014

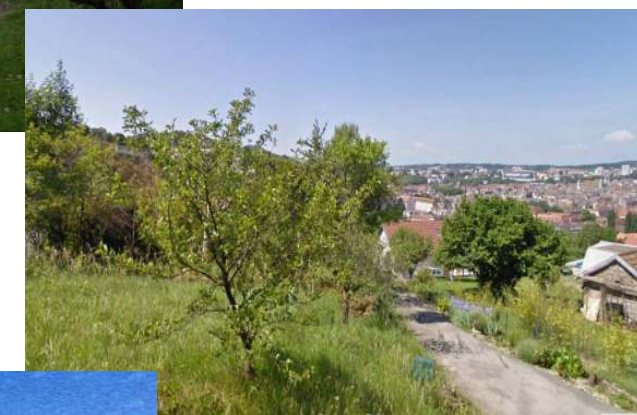

"L'art est un jeu d'enfant."

Cette architecture a un sens. En effet, elle respecte et symbolise le futur mode de vie des propriétaires. Cette architecture symbolise un arbre car ce terrain se situe dans un secteur encore assez arboré de Besançon.

En effet les pilotis soutenant la maison représentent les racines.

Ensuite le rez-de-chaussée en béton banché symbolisant l'inévitable activité humaine ou l'homme vit dans un milieu à la fois solide et fonctionnel.

L'intérieur est sobre et rationnel afin de permettre de regarder vers la magnifique vue sur Besançon et sa citadelle. Toutes les pièces utilisées au quotidien sont de plain-pied tel que la grande pièce à vivre la cuisine la terrasse le bureau la salle de bain et le garage. Au centre de la pièce à vivre, un arbre (symbolisé par l'escalier) prend vie. Le cœur de la maison est l'escalier (le tronc de l'arbre) pour plusieurs raisons : il est à la fois le lien entre les deux étages, il est toujours mis en valeur car la lumière filtrant entre les branches l'éclaire en permanence enfin dans la cabane la vie et les pièces gravitent autour de celui-ci.

Autour de cet élément on y trouve des branches (poteaux) sur lesquelles repose une cabane. Cette cabane est en bardage bois traditionnel. On y trouve trois chambres ainsi qu'une salle de bain dédiée aux enfants. Dans cette micro-architecture nous rappelant notre enfance où le rêve et l'imaginaire y sont permis.

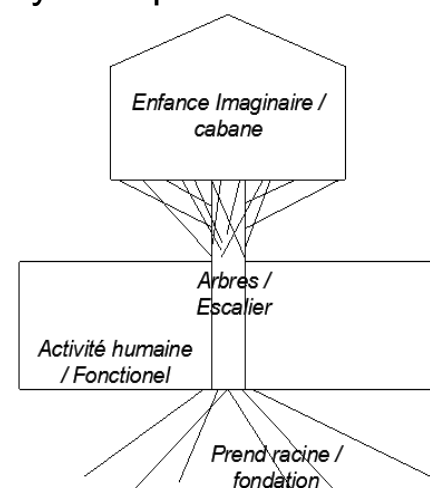

Echel :

Projet architecture de Mathieu Gond et Benoit Millot

10/01/2014

DIRECTION GÉNÉRALE DES
FINANCES PUBLIQUES

PLAN DE SITUATION

Département :
DOUBS

Commune :
BESANCON

Section : CY
Feuille : 000 CY 01

Échelle d'origine : 1/1000
Échelle d'édition : 1/500

Date d'édition : 15/01/2014
(fuseau horaire de Paris)

Coordonnées en projection : RGF93CC47

Le plan visualisé sur cet extrait est géré par le
centre des impôts foncier suivant :
POLE TOPOGRAPHIQUE
CADASTRE BESANCON Réception mardi 8h45-
12h/13h30-16h15 et sur RdV 25042
25042 BESANCON CEDEX
tél. 03 81 47 24 00 -fax 03 81 47 24 21
E-mail : cdif.besancon@dgfp.finances.gouv.fr

Cet extrait de plan vous est délivré par :

cadastre.gouv.fr
©2012 Ministère de l'Économie et des finances

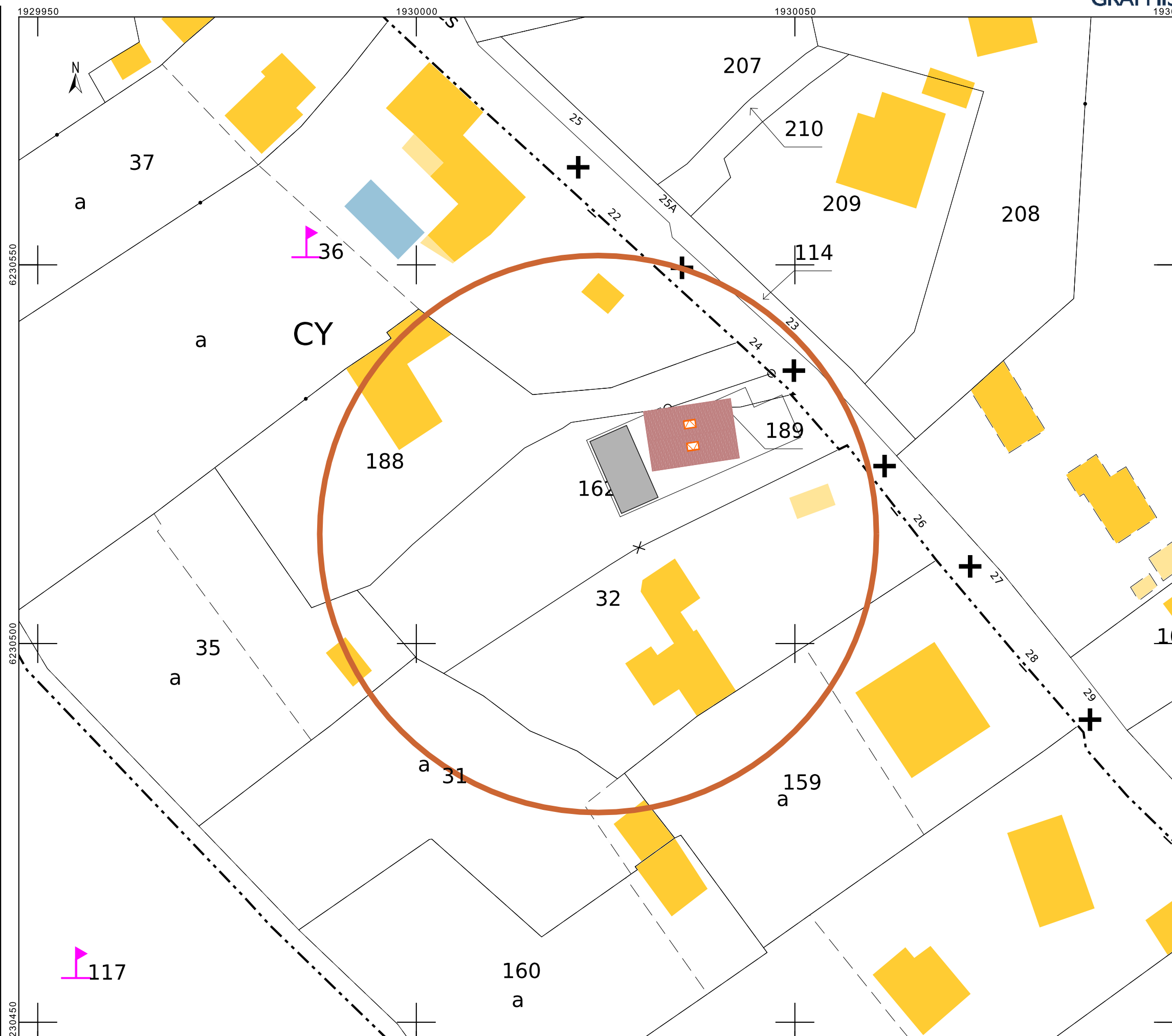

DIRECTION GÉNÉRALE DES
FINANCES PUBLIQUES

Plan de masse
PLAN DE SITUATION

Département :
DOUBS

Commune :
BESANCON

Section : CY
Feuille : 000 CY 01

Échelle d'origine : 1/1000
Échelle d'édition : 1/1500

Date d'édition : 15/01/2014
(fuseau horaire de Paris)

Coordonnées en projection : RGF93CC47

Le plan visualisé sur cet extrait est géré par le
centre des impôts foncier suivant :
POLE TOPOGRAPHIQUE
CADASTRE BESANCON Réception mardi 8h45-
12h/13h30-16h15 et sur RdV 25042
25042 BESANCON CEDEX
tél. 03 81 47 24 00 -fax 03 81 47 24 21
E-mail : cdif.besancon@dgfip.finances.gouv.fr

Cet extrait de plan vous est délivré par :

cadastre.gouv.fr

©2012 Ministère de l'Économie et des finances

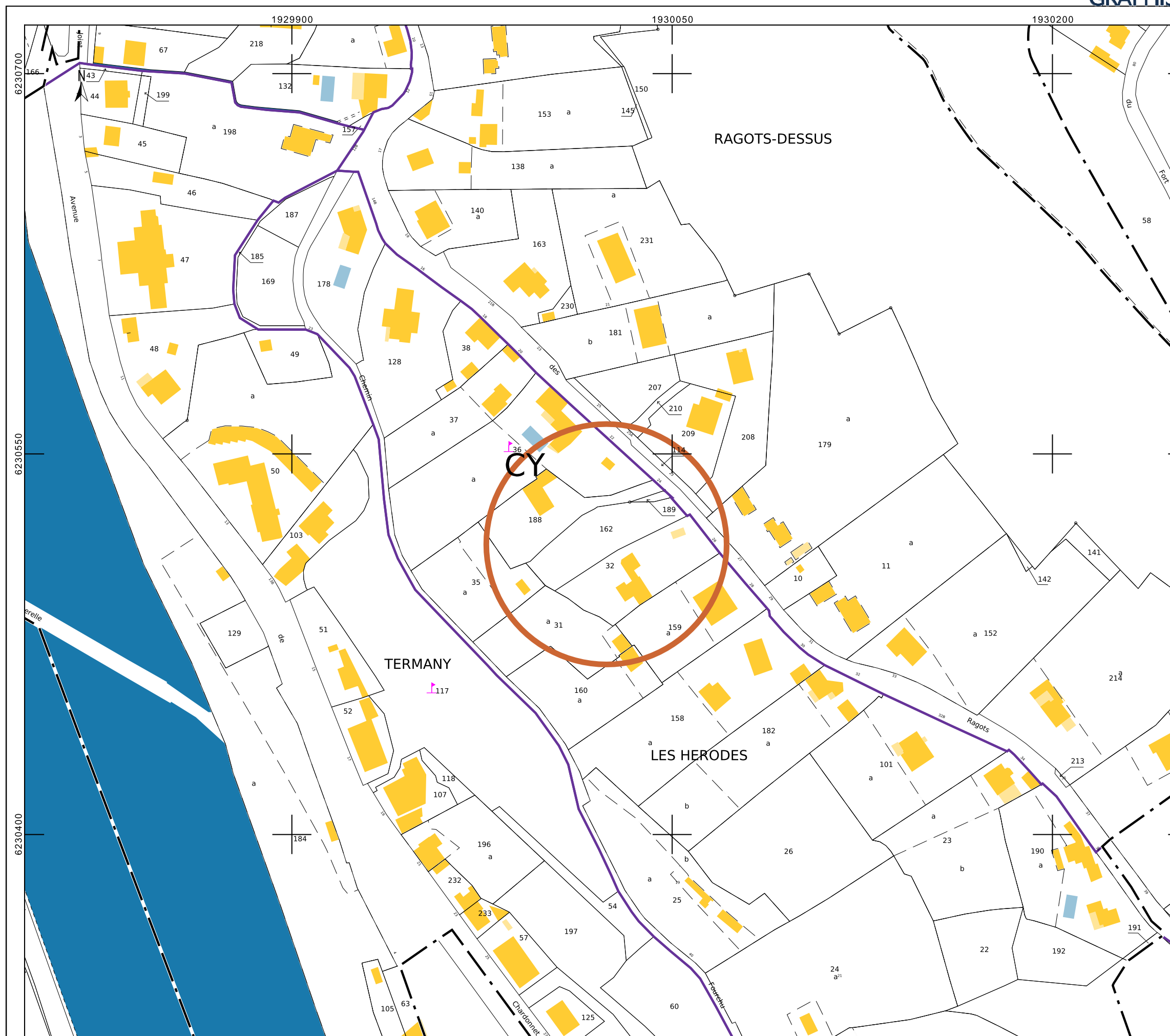

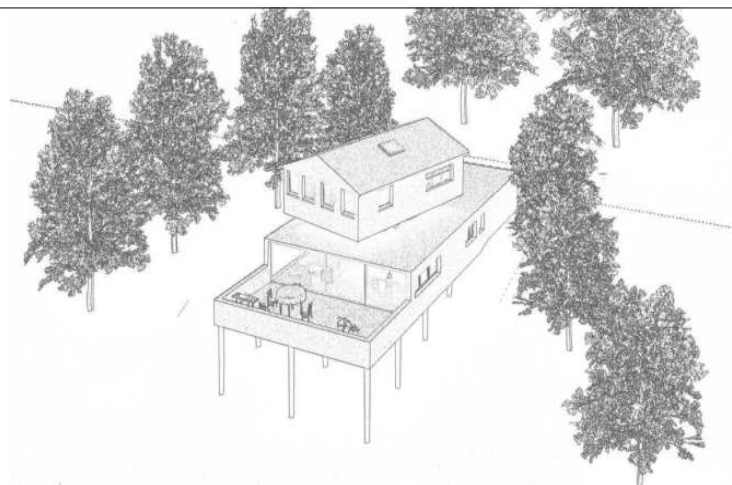

Projet architecture session 2013/2014

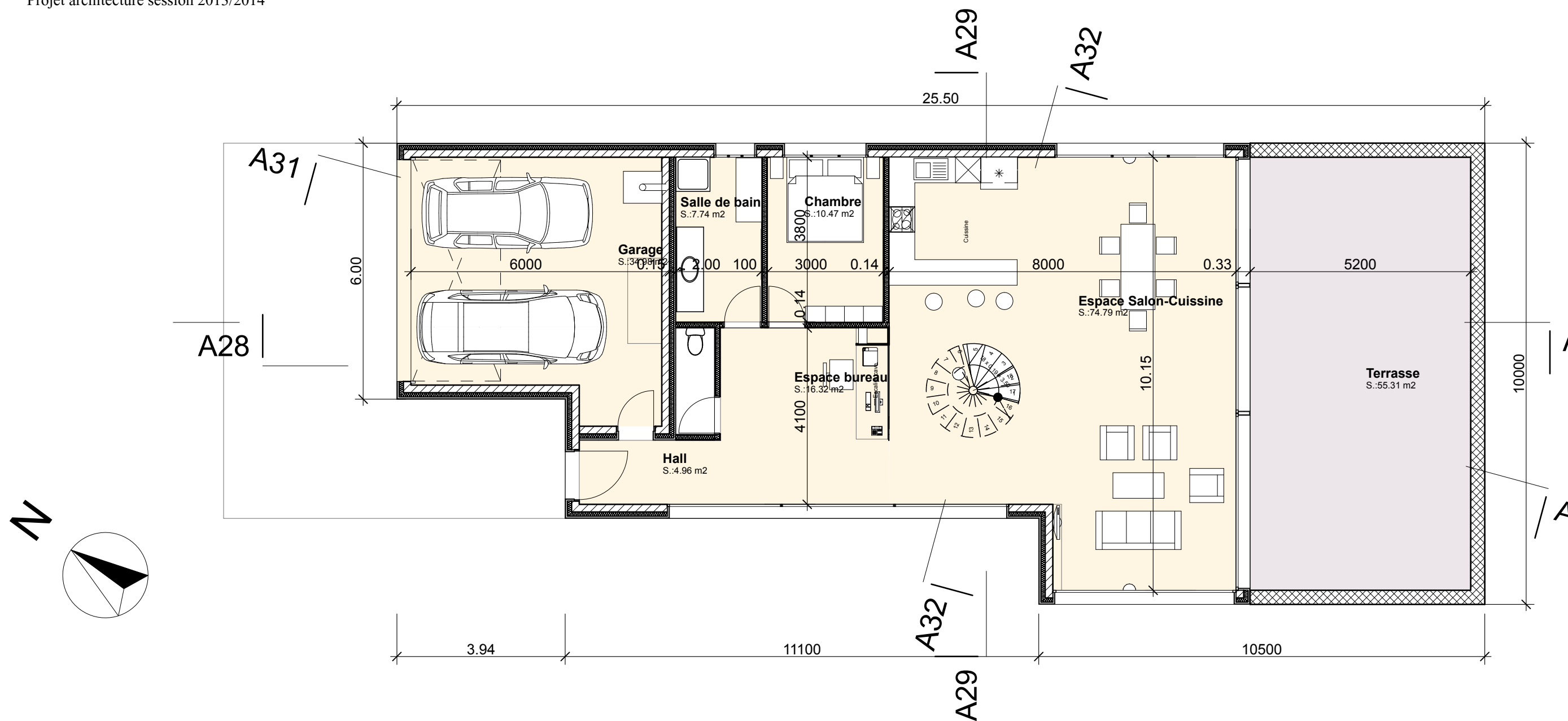

Rez-de-chaussée

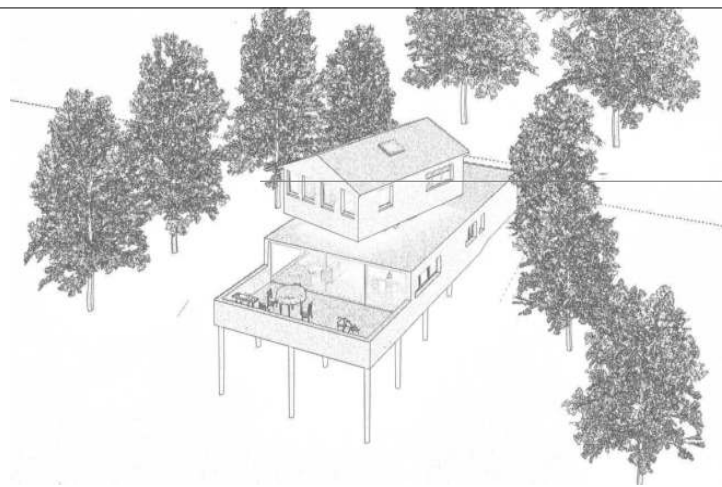

Projet architecture session 2013/2014

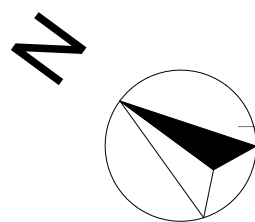
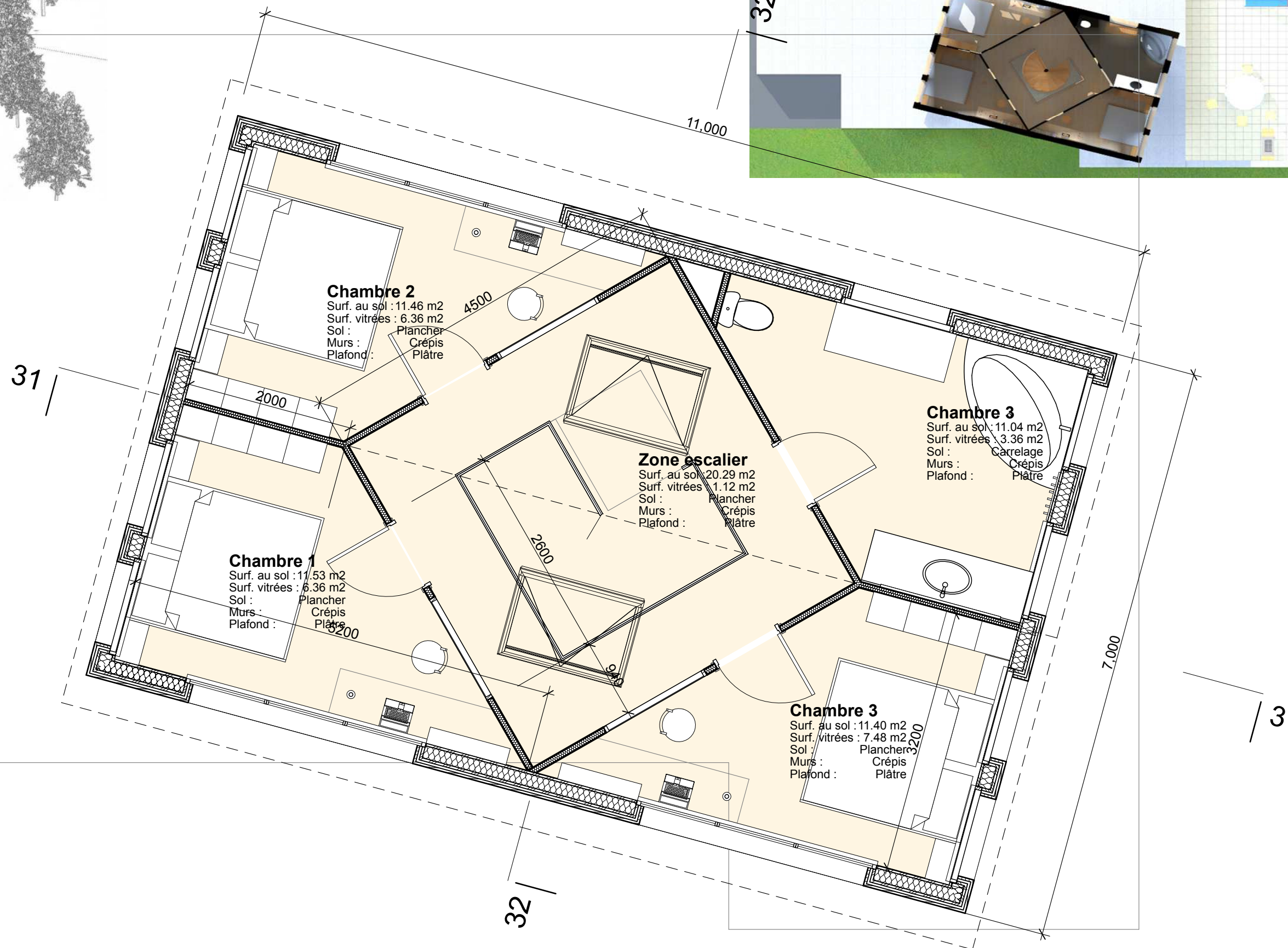
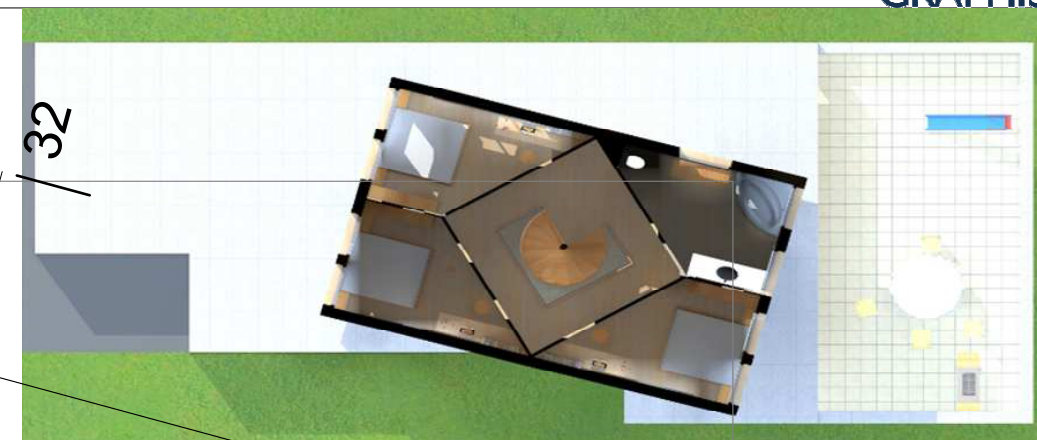

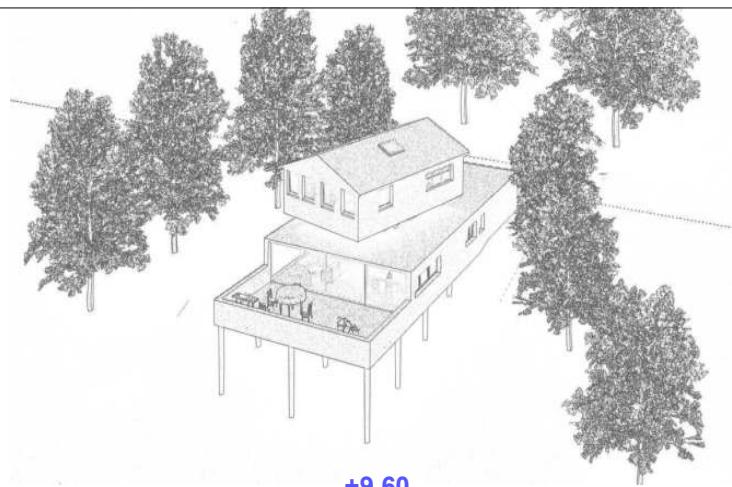

Projet architecture session 2013/2014
situation

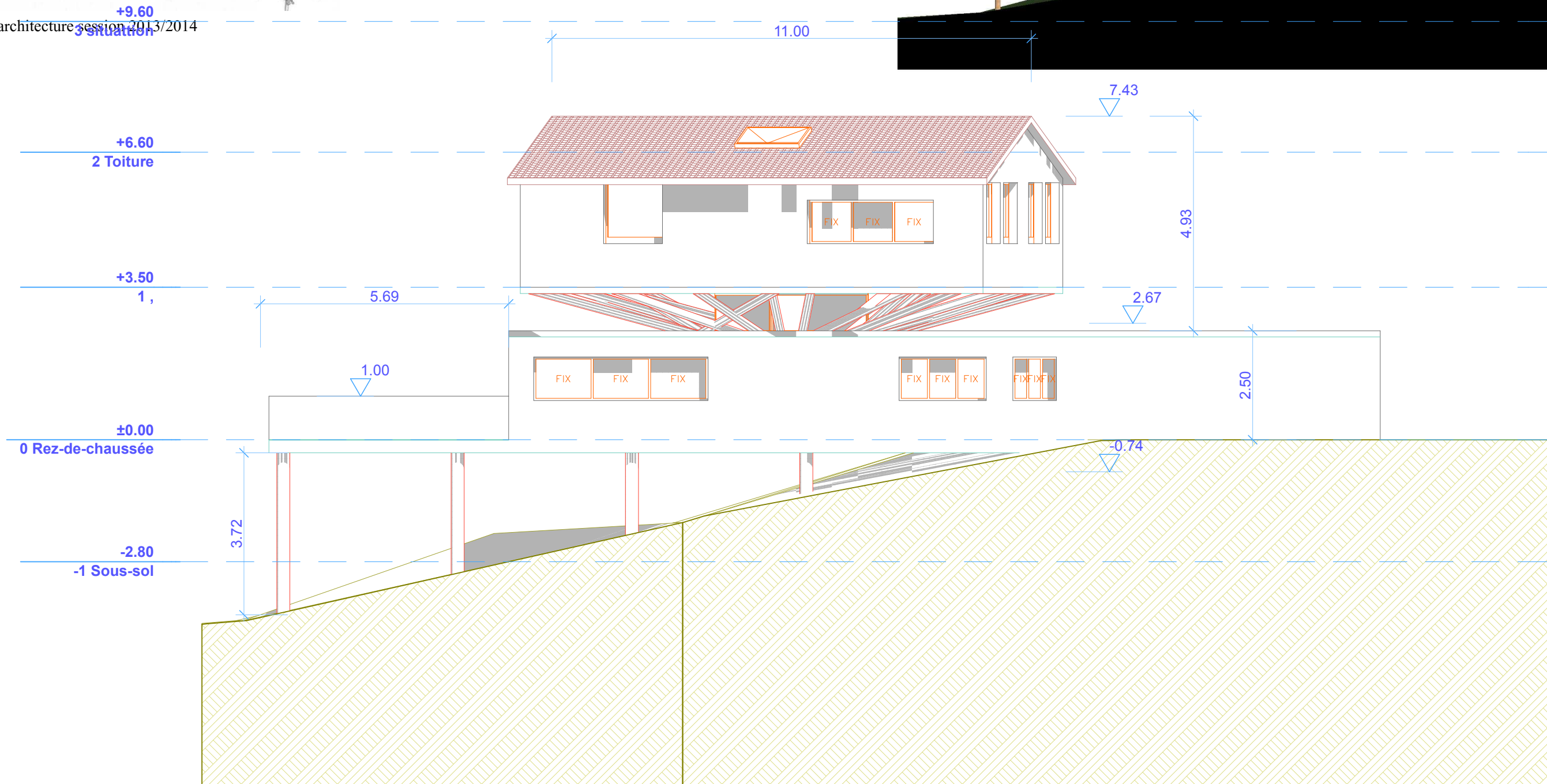
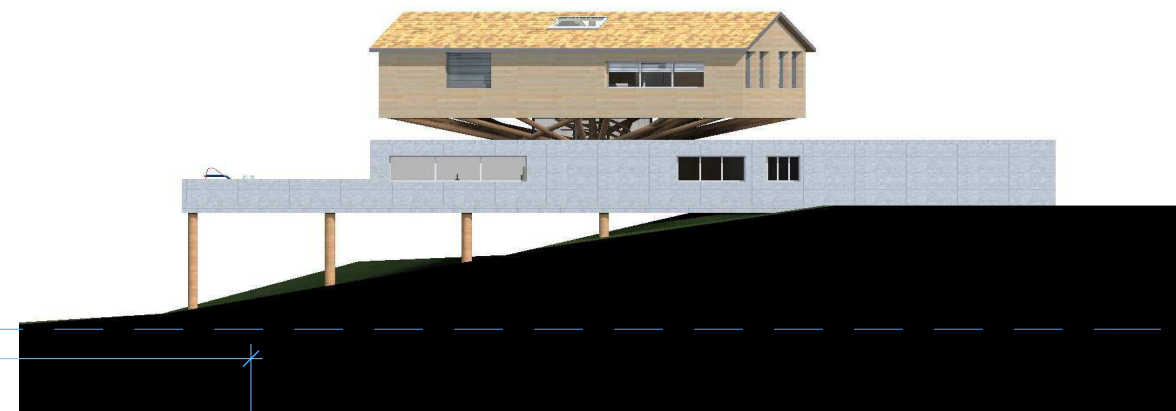

Façade Est

Echel :1:100

Projet architecture de Mathieu Gond et Benoit Millot

10/01/2014

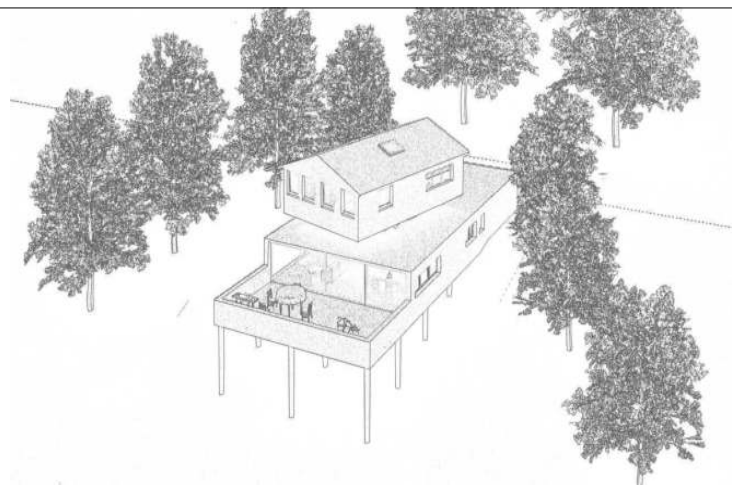

Projet architecture session 2013/2014

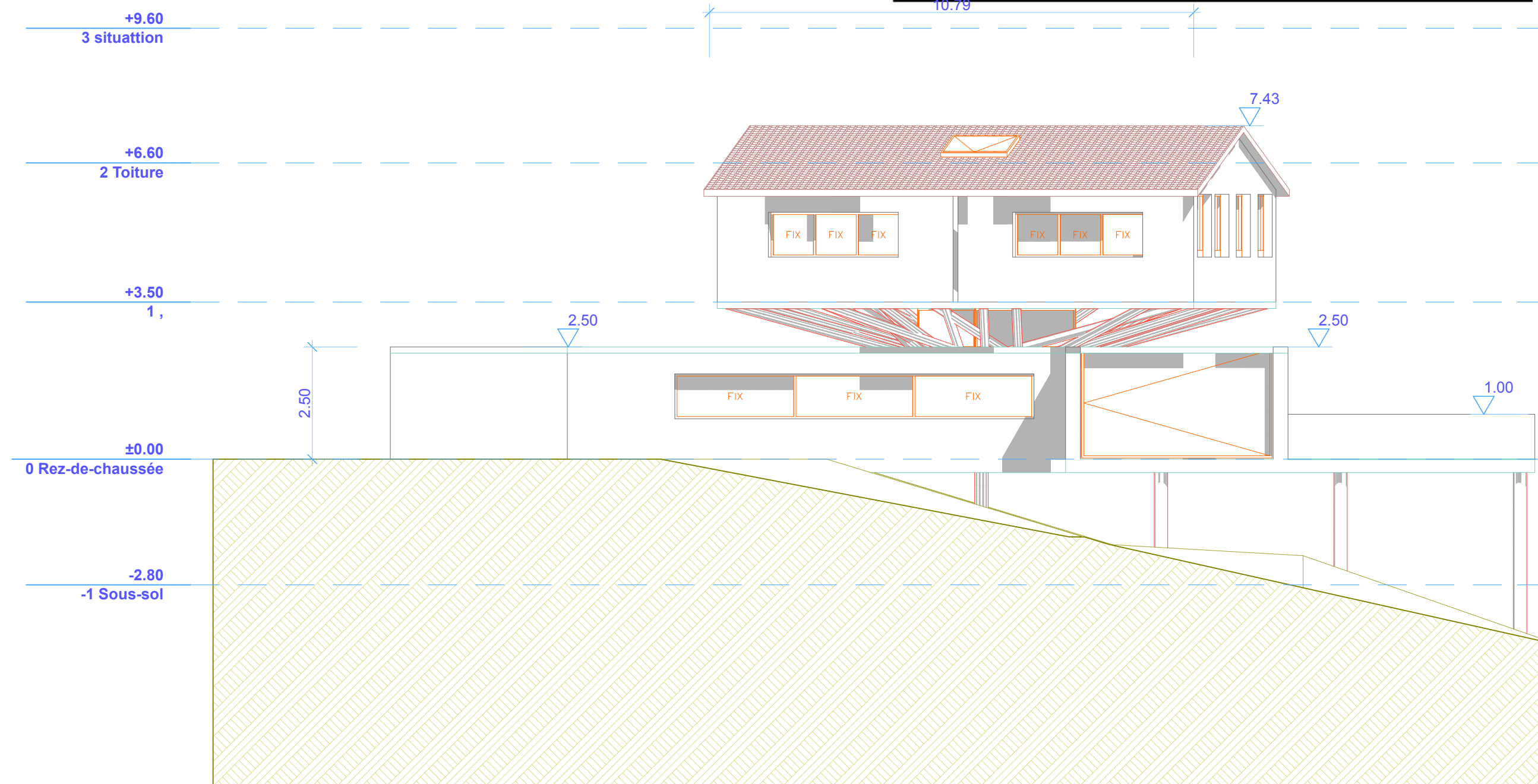

Echel :1:100

Façade Ouest
#IDMp

Projet architecture de Mathieu Gond et Benoit Millot

10/01/2014

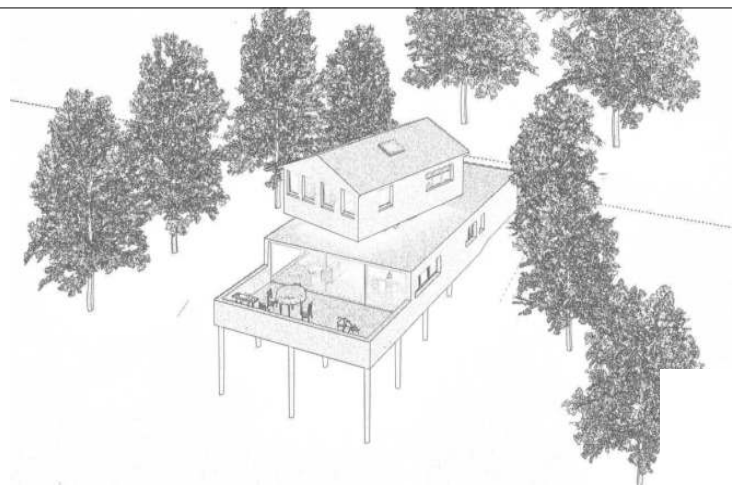

Projet architecture session 2013/2014

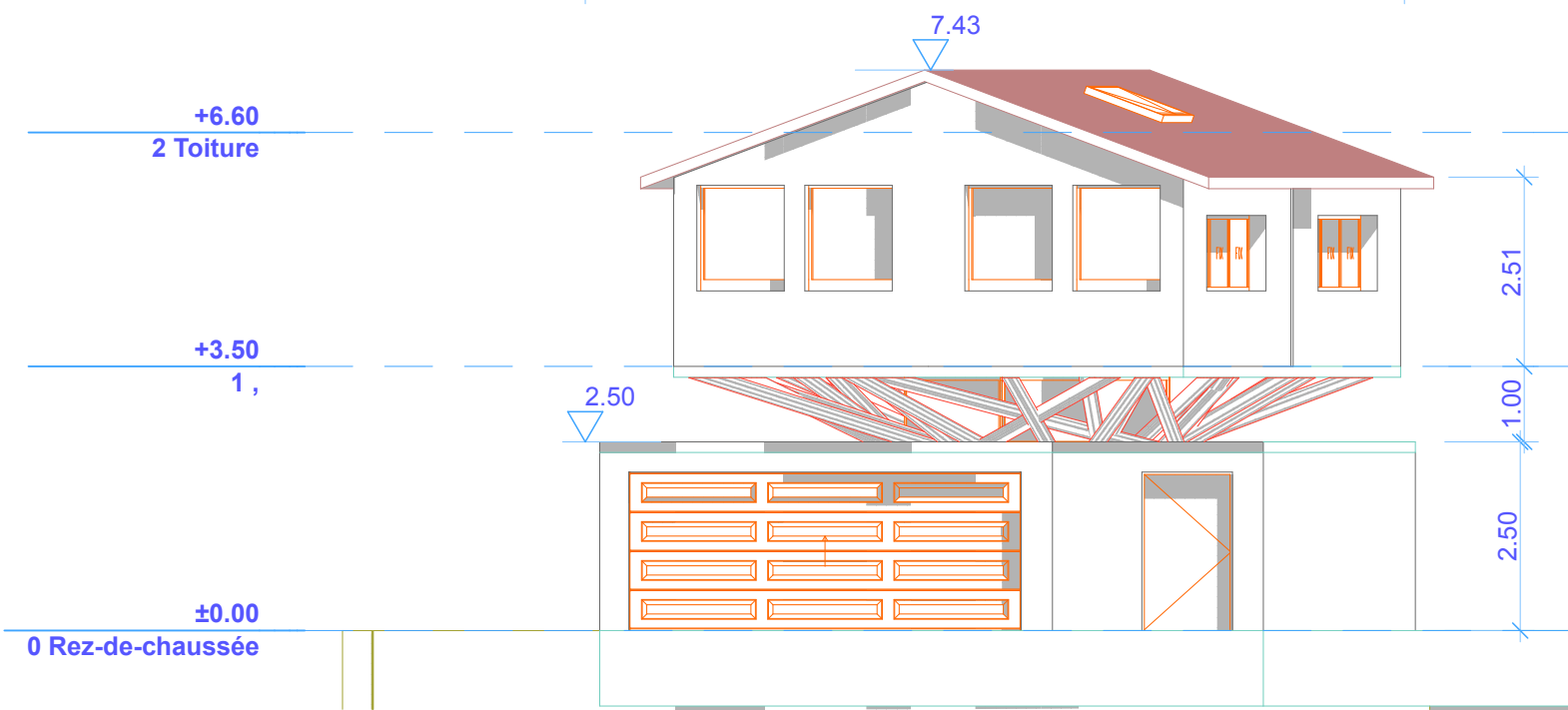
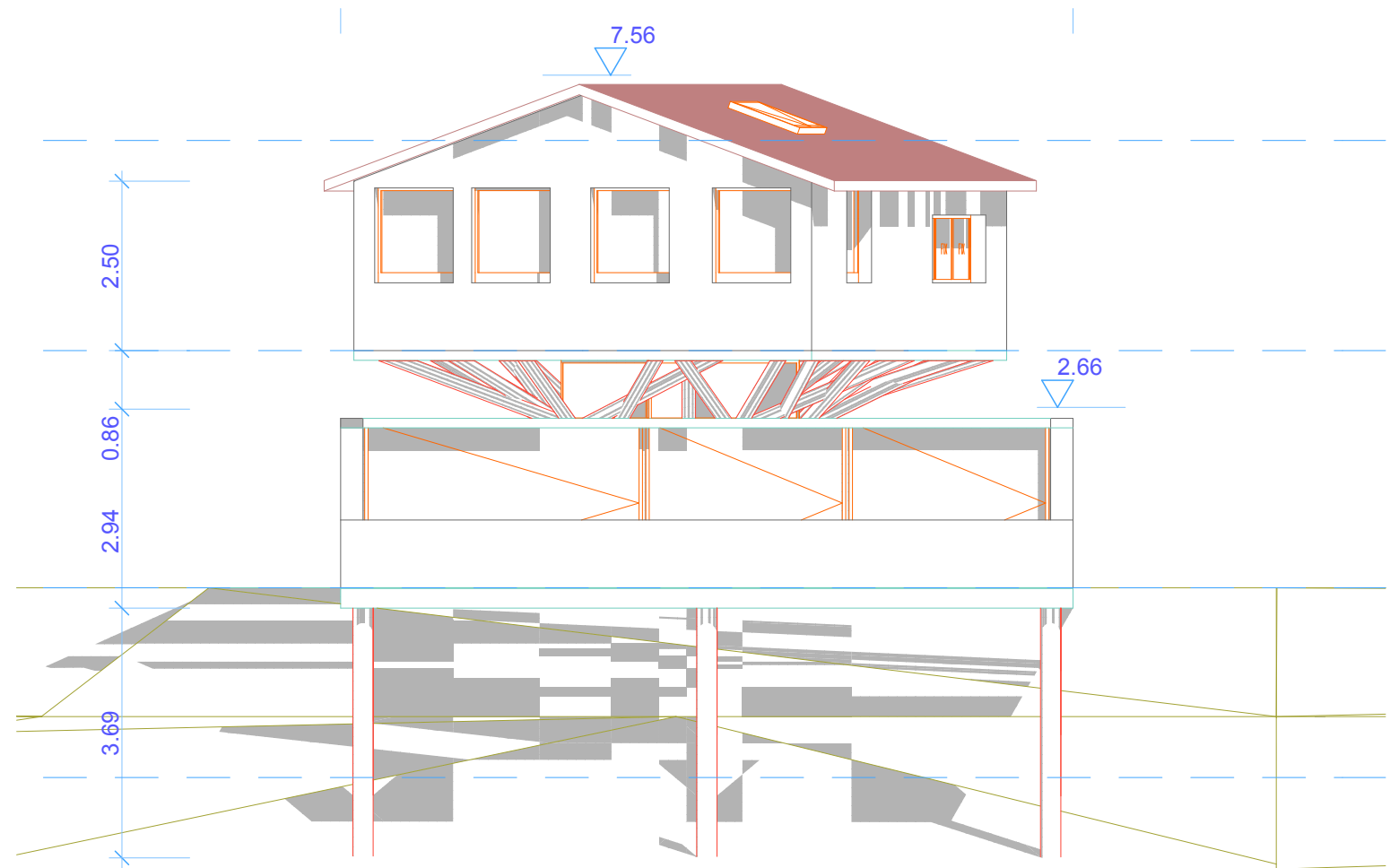

Façade Nord
Echelle: 1:100

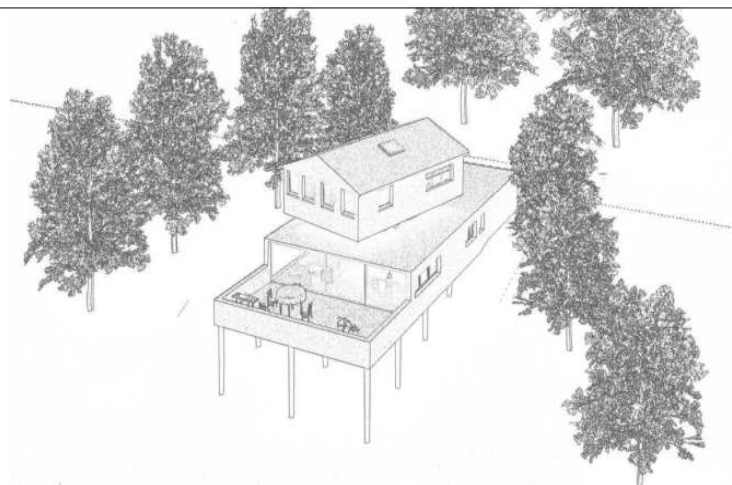

Projet architecture session 2013/2014

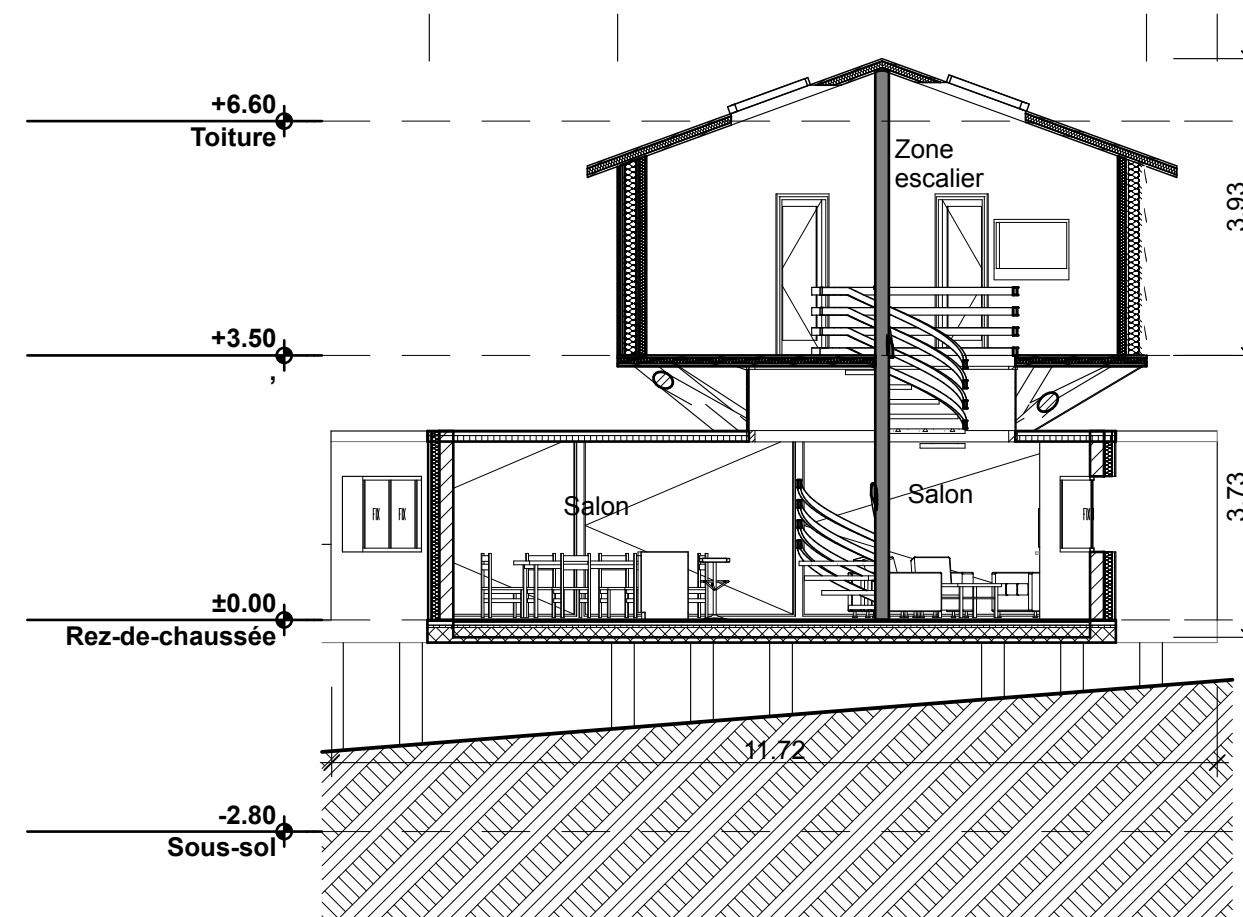

Coupe A32

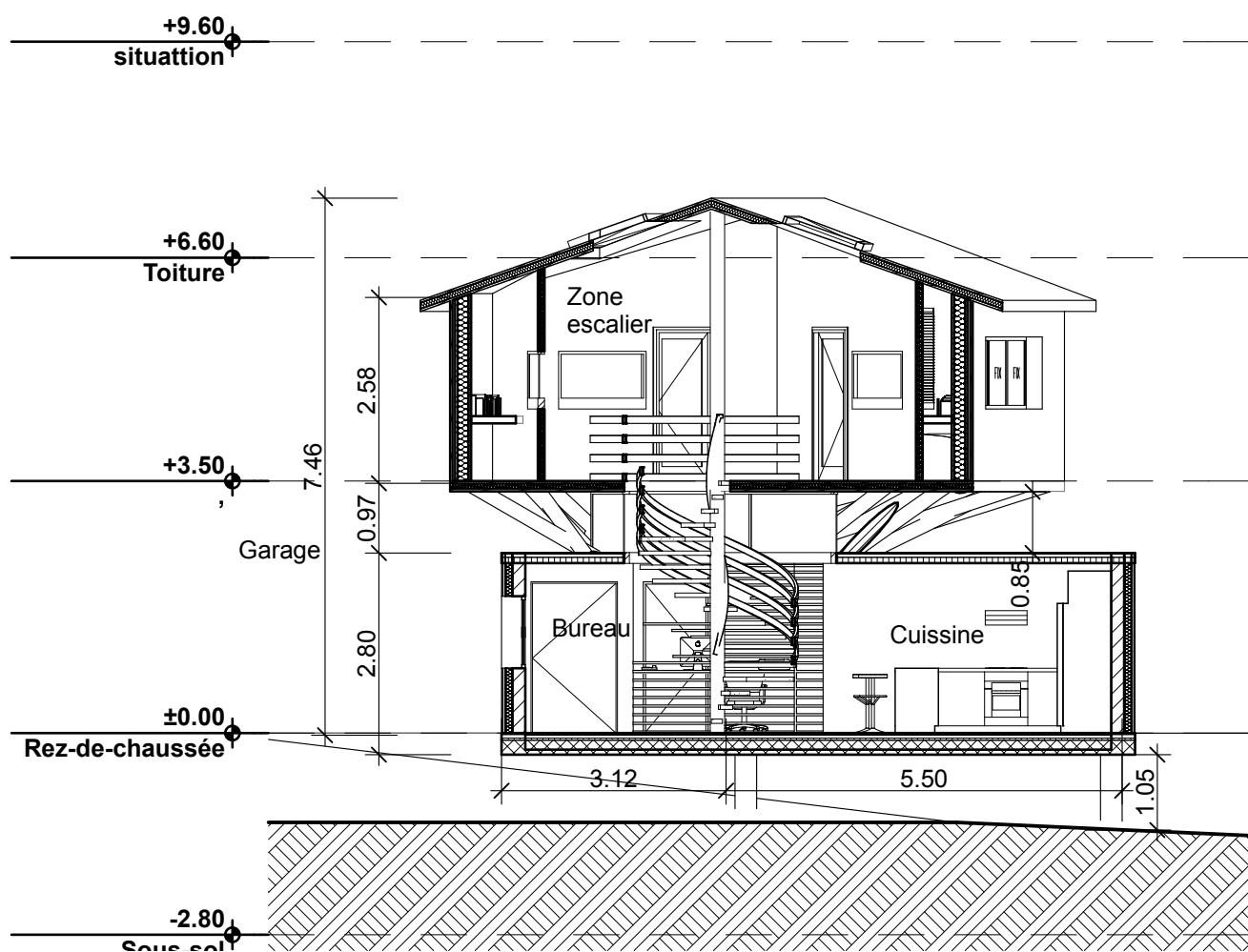

Coupe A29
 Echel :1:100

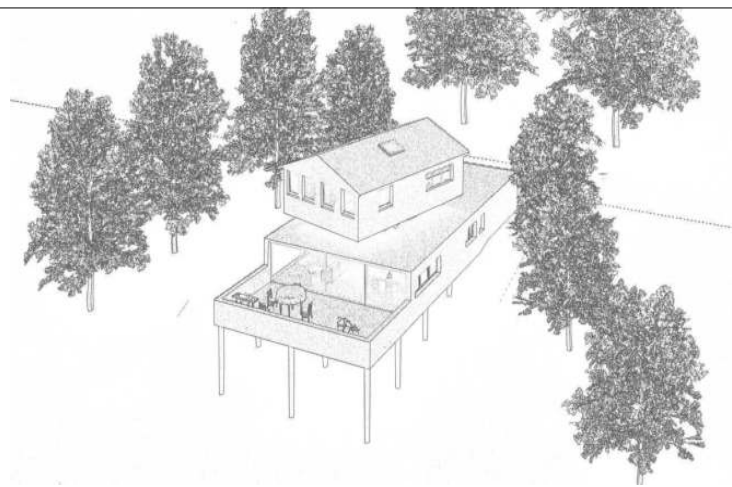

Projet architecture session 2013/2014

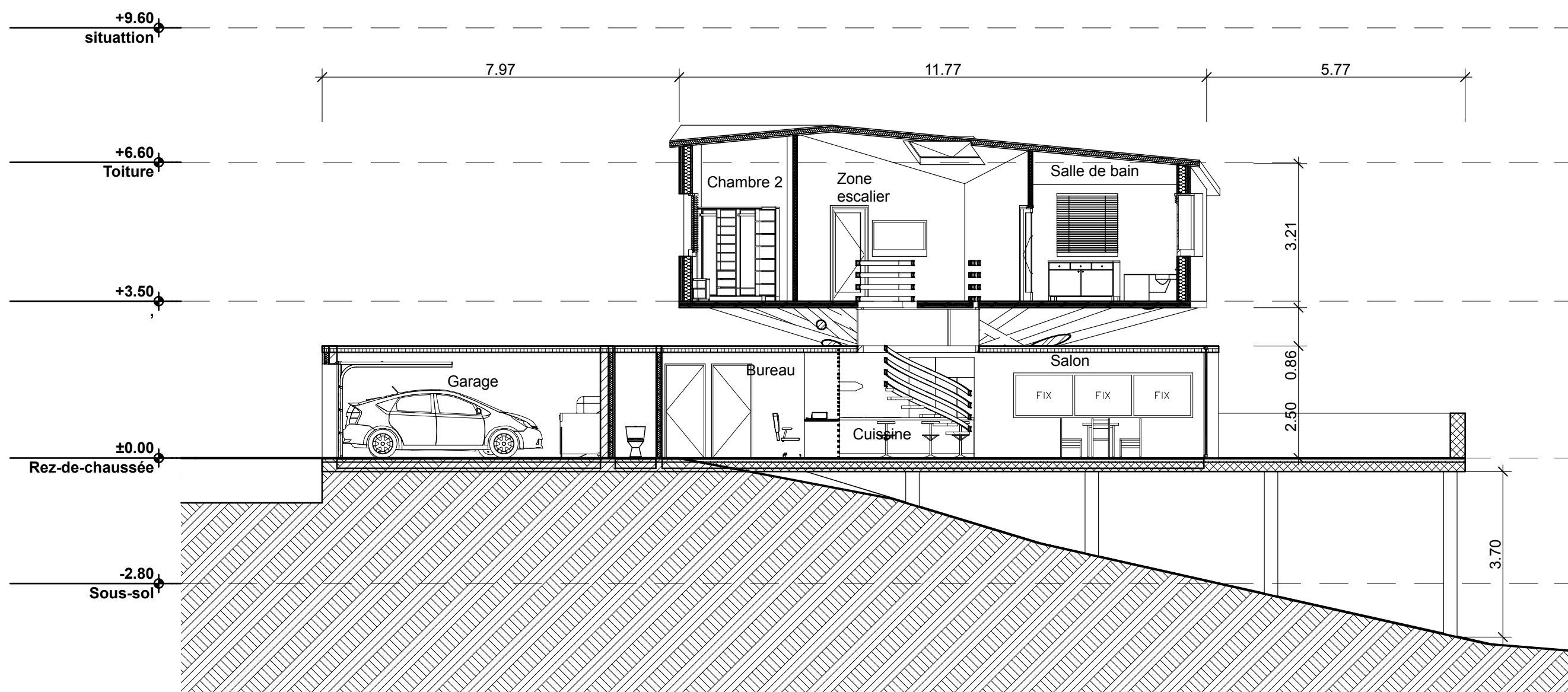

Coupe A28

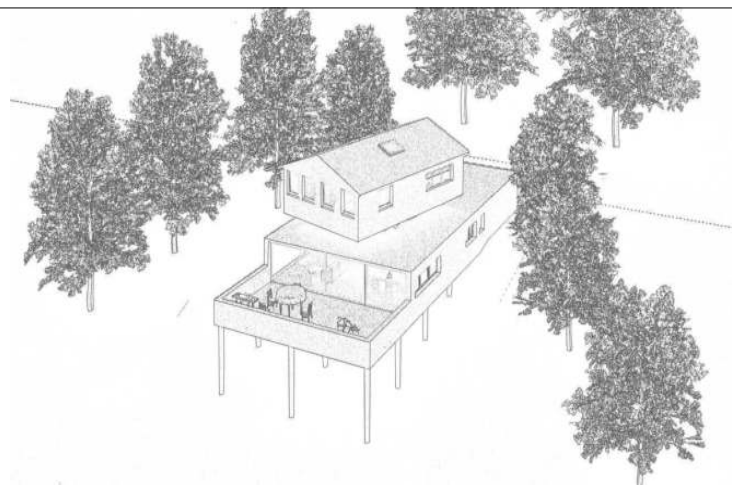

Projet architecture session 2013/2014

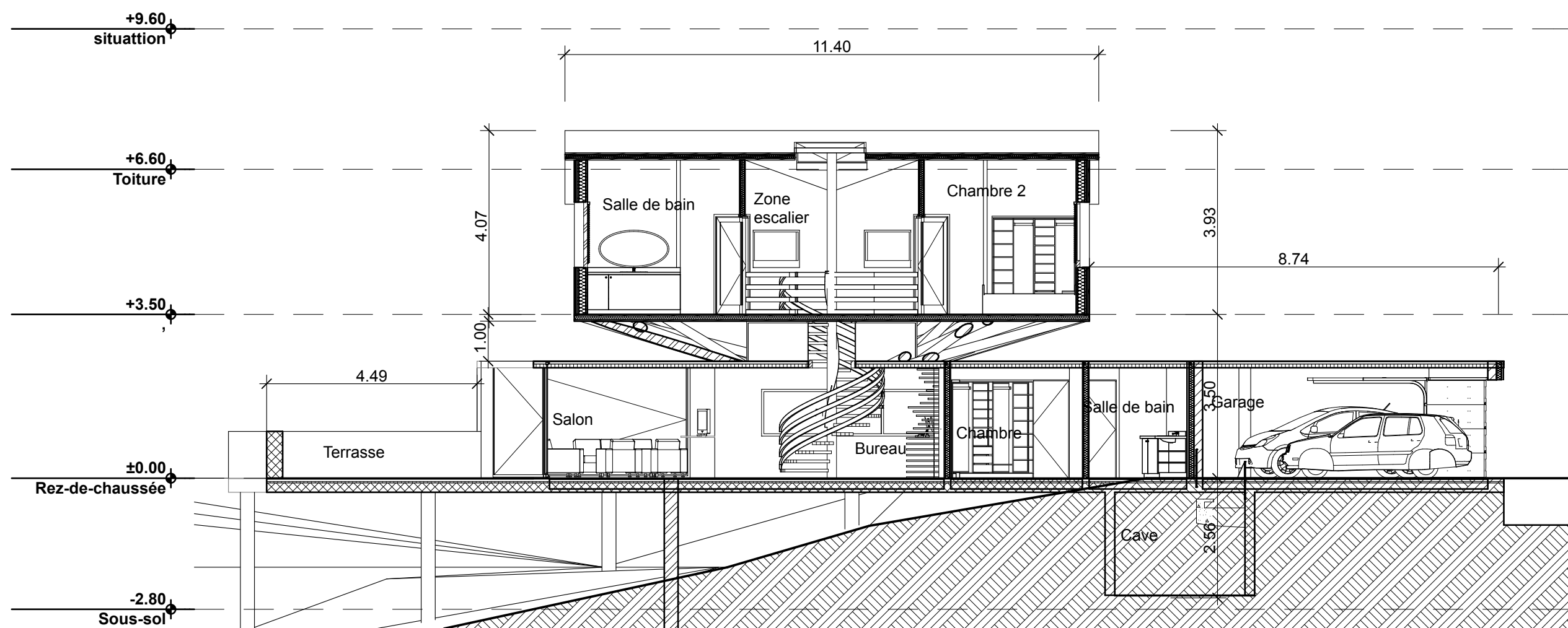

Coupe A31

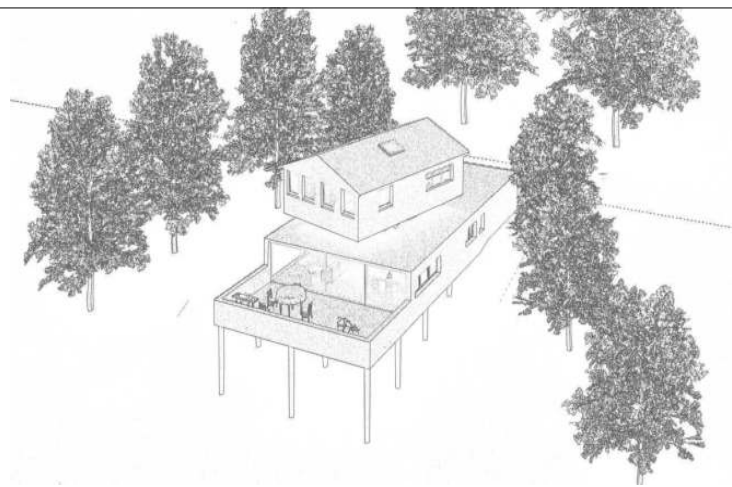

Projet architecture session 2013/2014

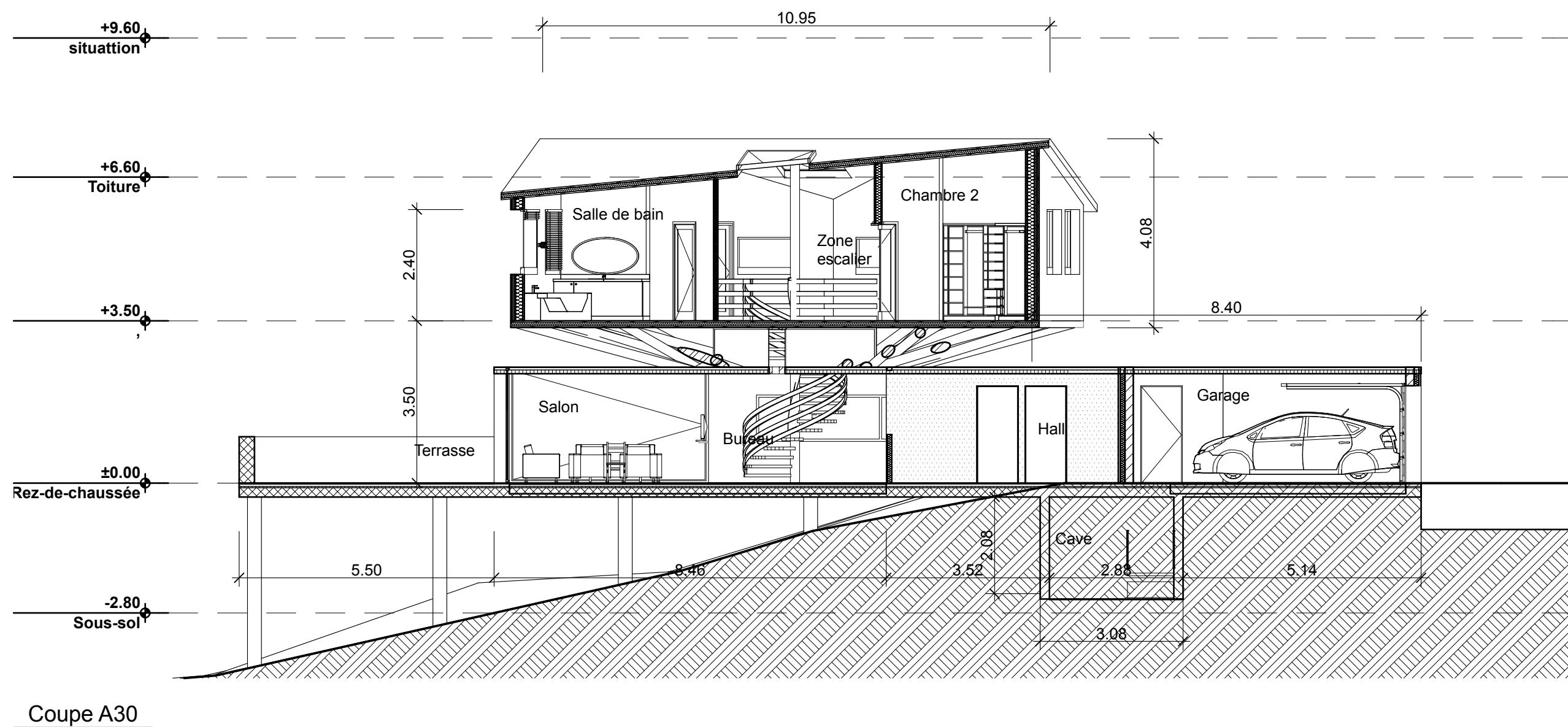

Perspective interieur

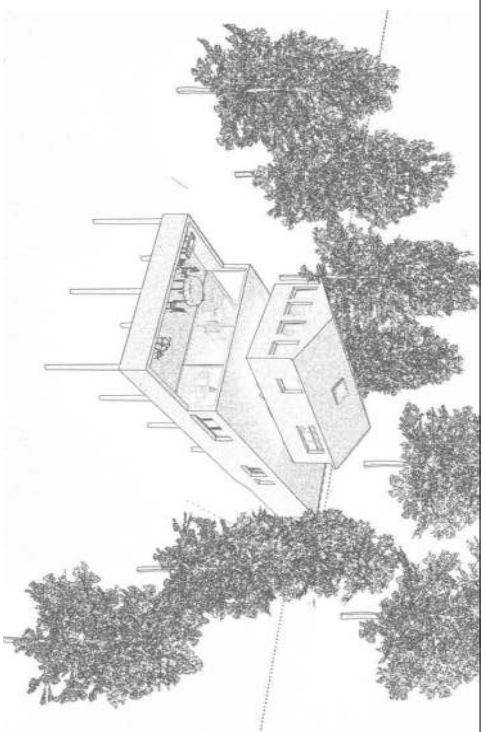

Projet architecture session 2013/2014

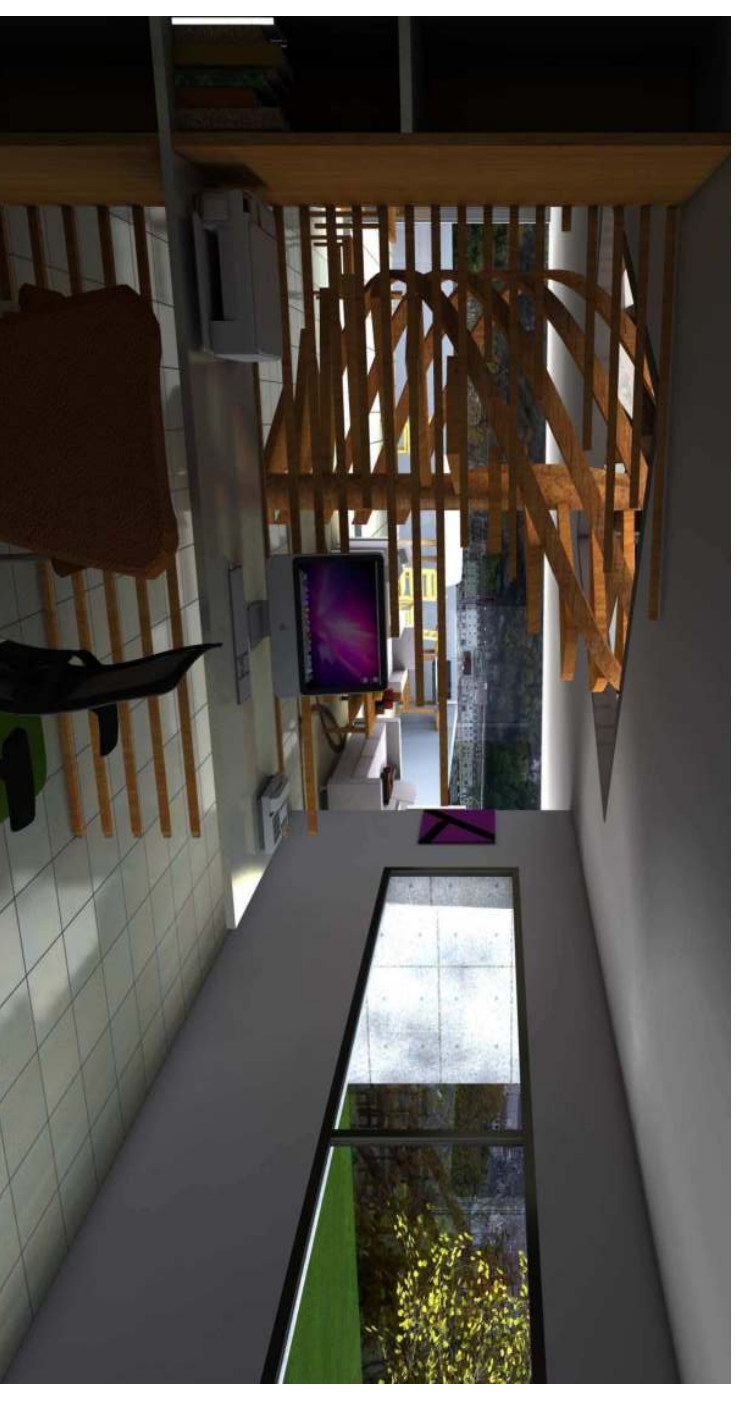
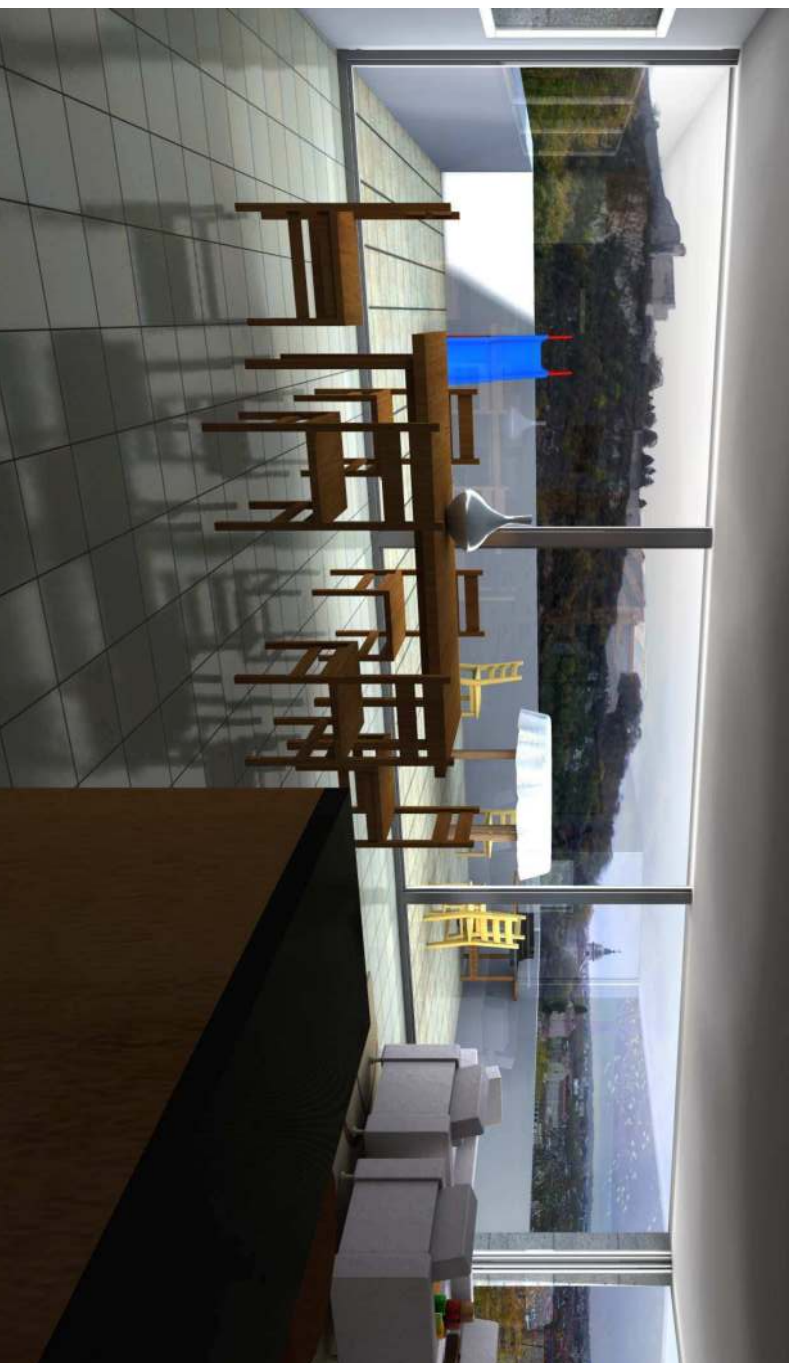
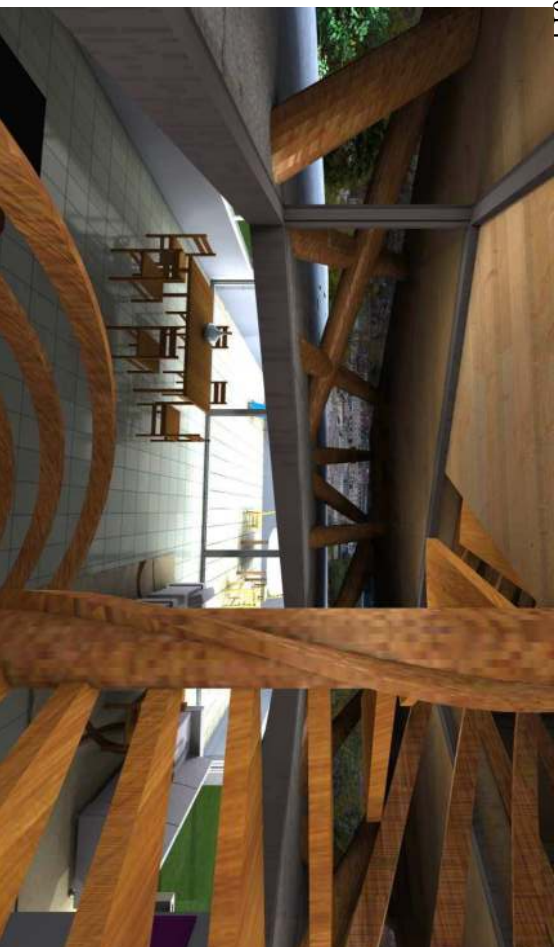

Echel :

Projet architecture de Mathieu Gond et Benoit Millot

Perspective Interieur cabane

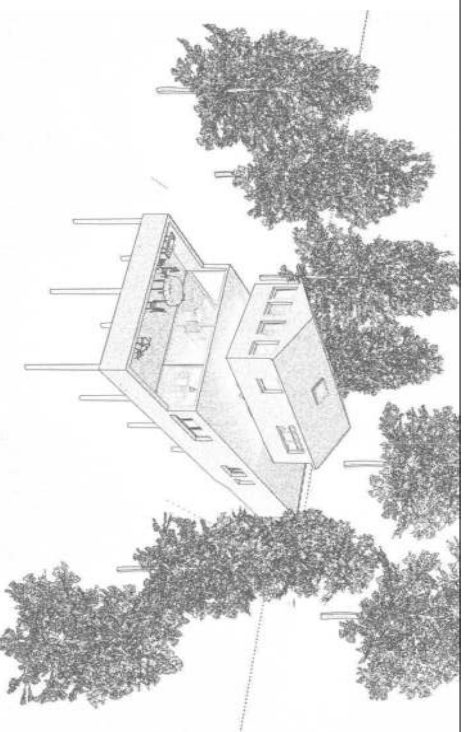

Projet architecture session 2013/2014

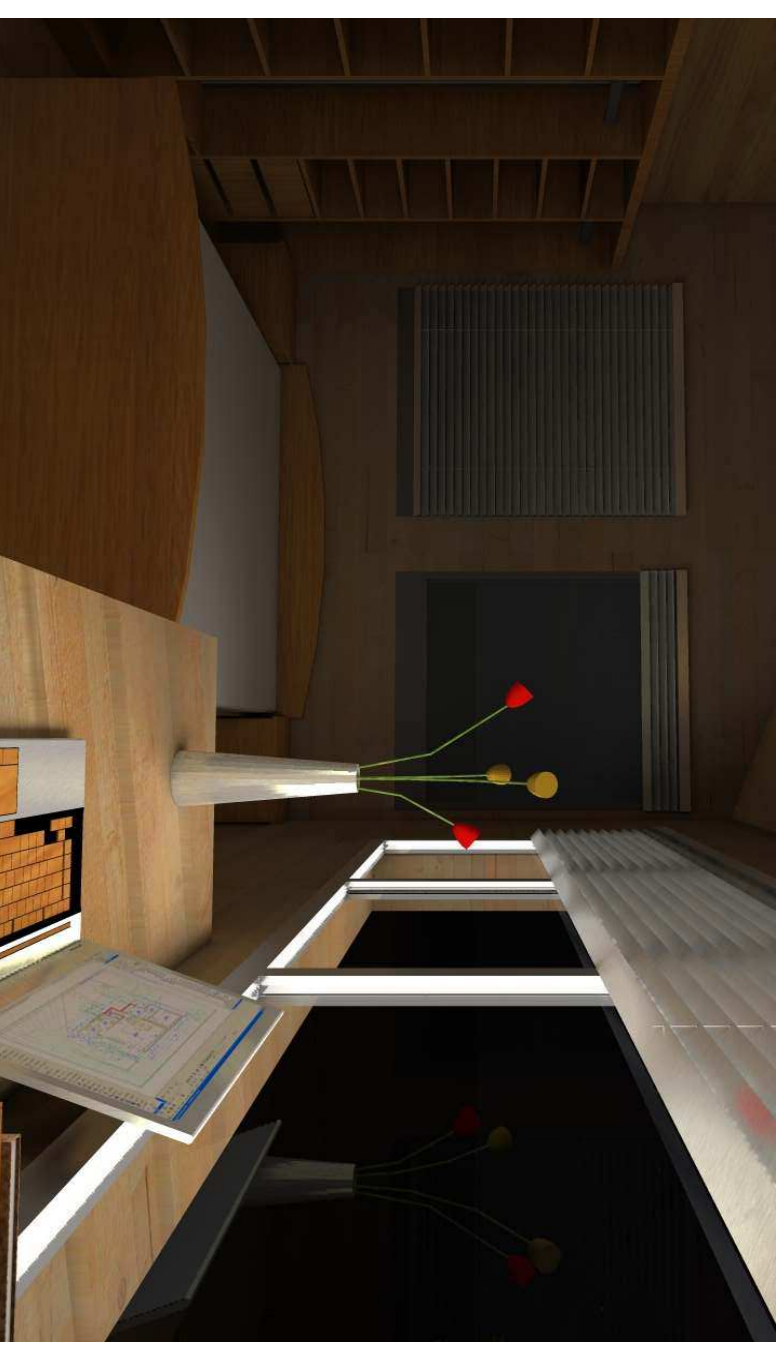
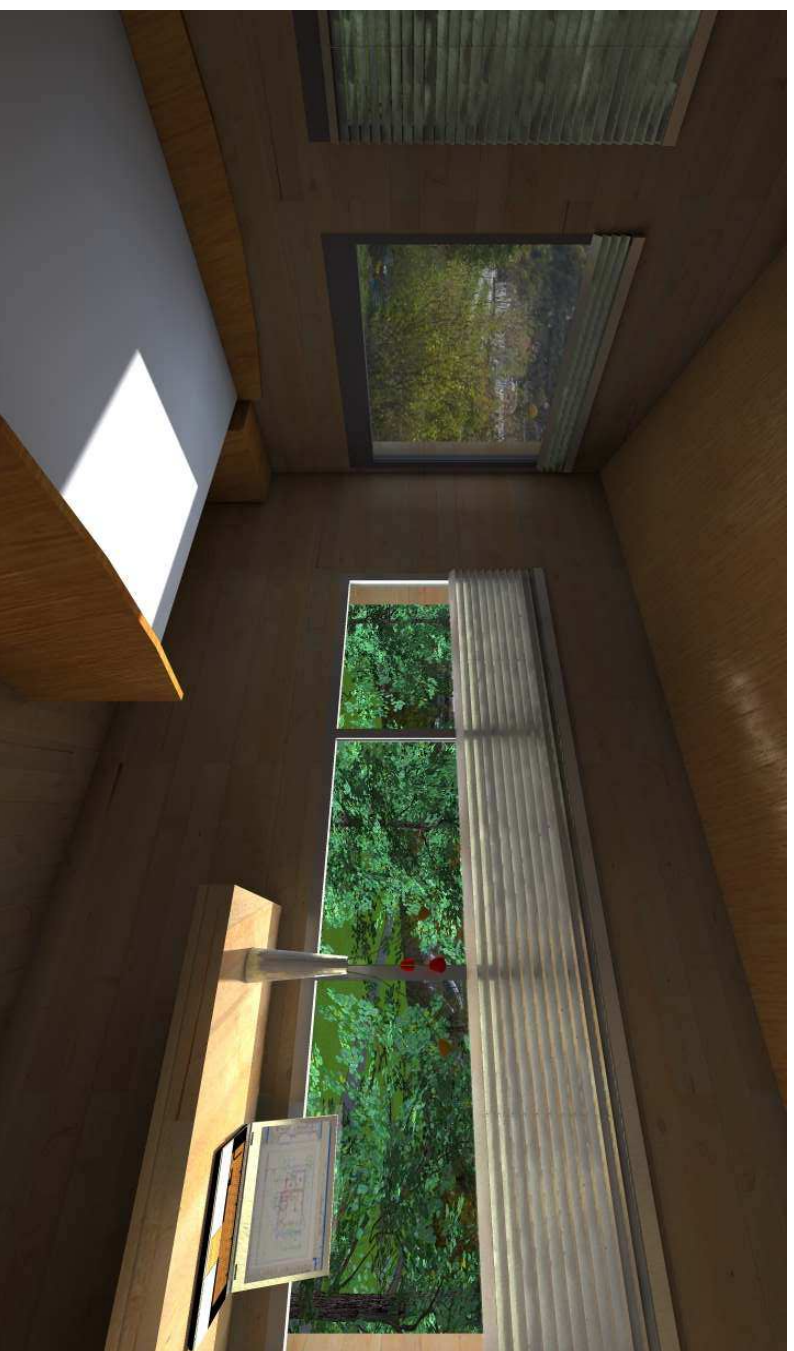

Echel :

Projet architecture de Mathieu Gond et Benoit Millot

10/01/2014

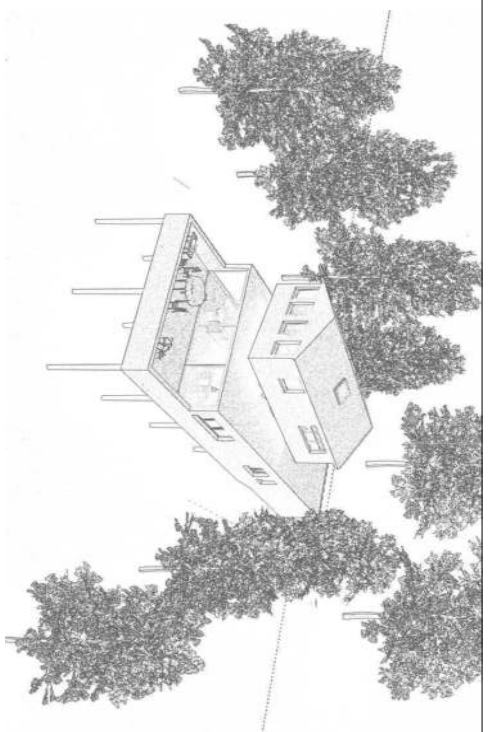

Projet architecture session 2013/2014

Intégration Photoréaliste



Echel :

Projet architecture de Mathieu Gond et Benoit Millot

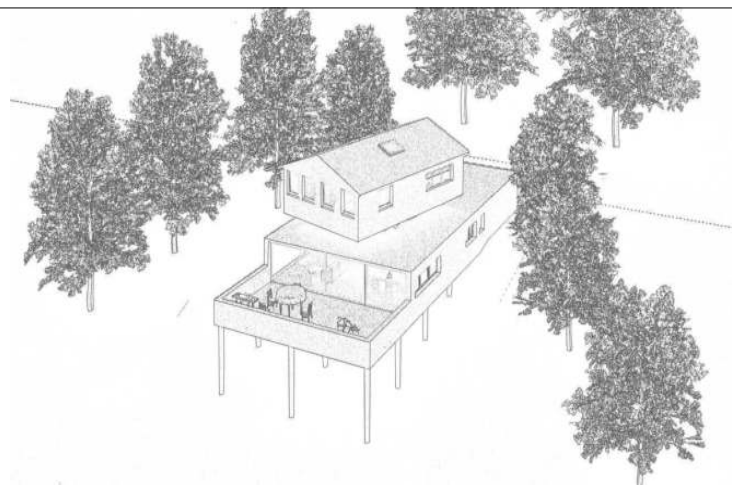

Projet architecture session 2013/2014

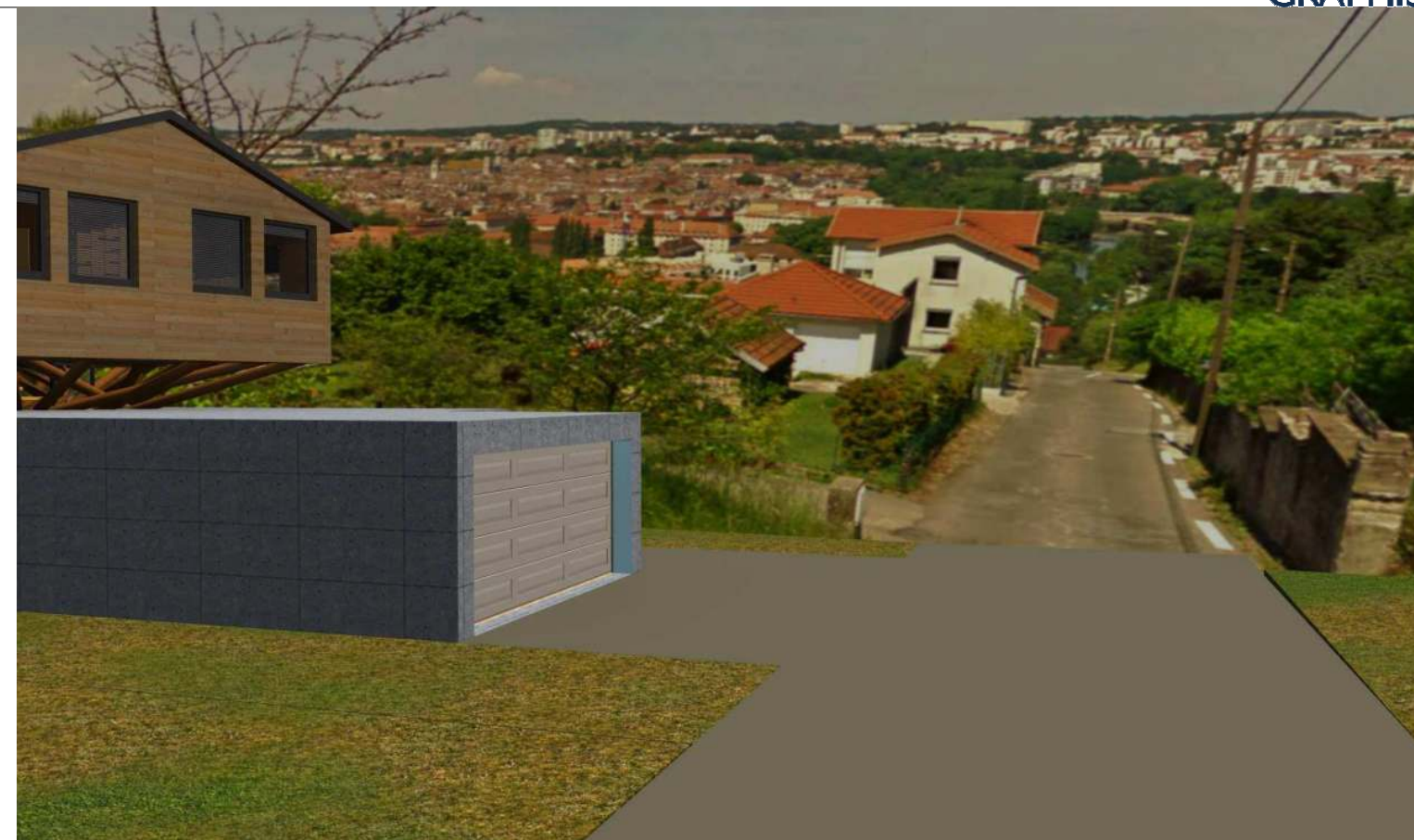

Echel :

Projet architecture de Mathieu Gond et Benoit Millot

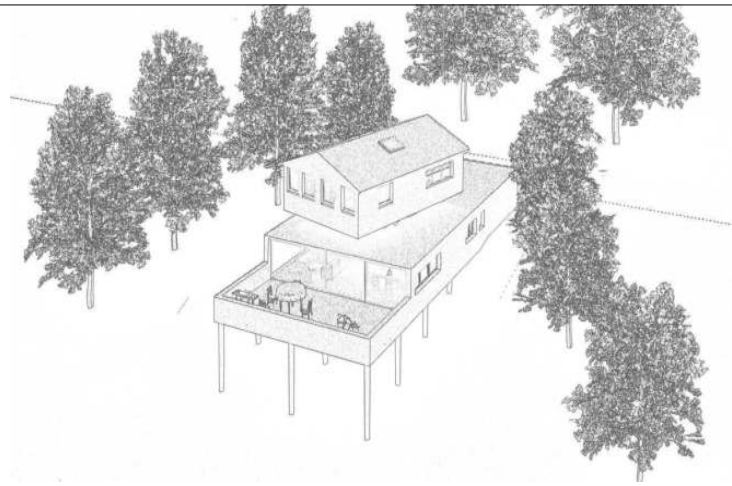

Projet architecture session 2013/2014



Echel :

Projet architecture de Mathieu Gond et Benoit Millot

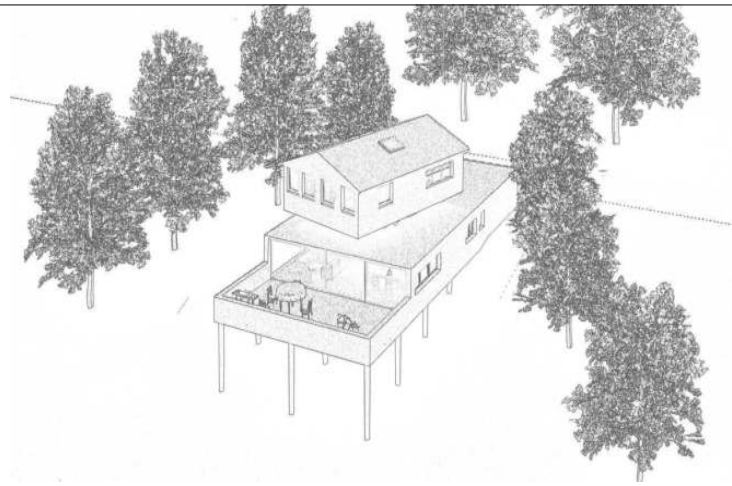

Projet architecture session 2013/2014

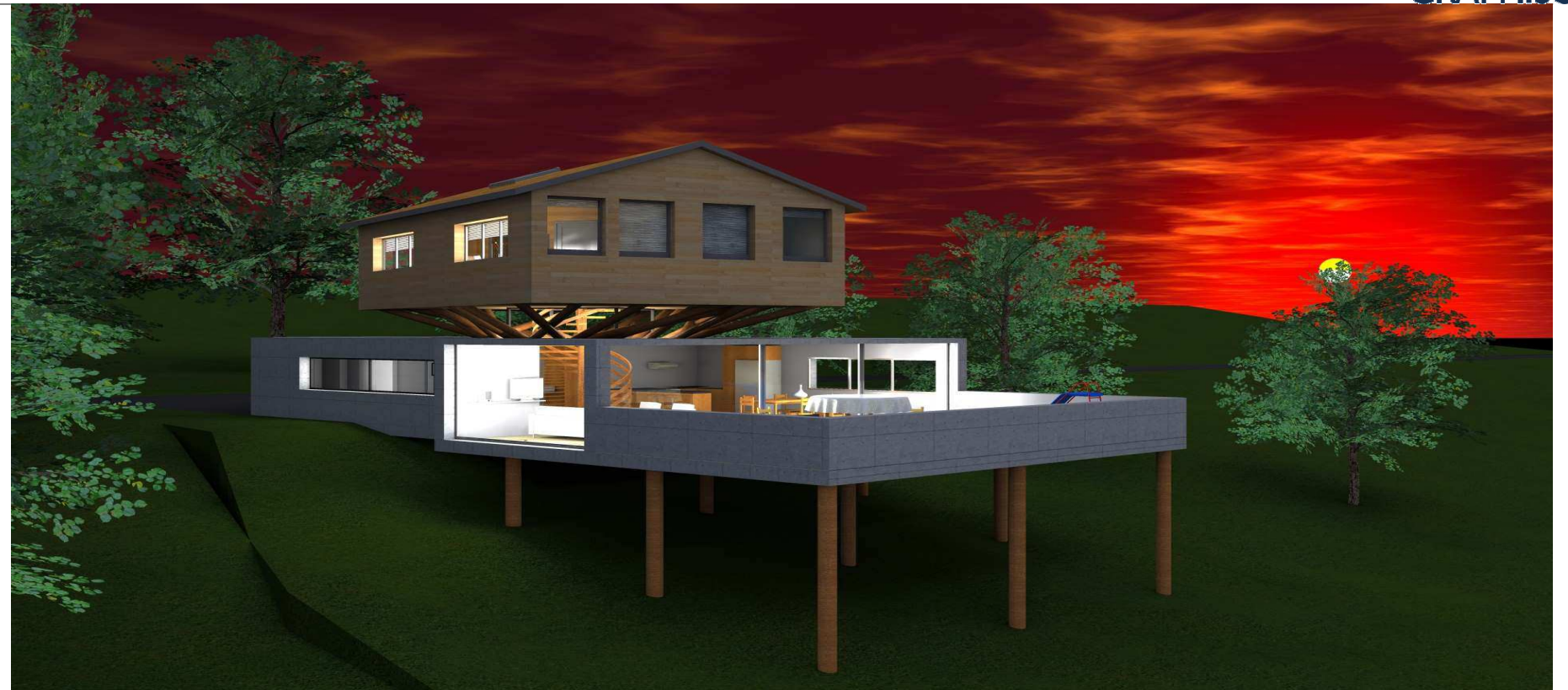

Echel :

Projet architecture de Mathieu Gond et Benoit Millot

10/01/2014