

The Grasshopper

Onderzoek

Uitgangspunten Locatie

Keuze locatie

De richting van de sloten bepalen op de ligging van de kavels en het huis, zodat het zich past in het landschap.

De keuze van de boerderijen in het weiland om te nodigen van het landschap te volgen en het vakantie huis te laten betrekken bij de boerderijen in het landschap.

Keuze locatie kavel

Onderbouwing keuze van de locatie van de kavel: De hiermee gekozen voor deze plek omdat hier meer openligging van het bos is en wijde uitzicht. Ook ligt het huis op dezelfde hoogte van de boerderijen, hierdoor is er een samenhang tussen de ontworpen gebouwen. Ook valt de zon de grond die meer op de kavel ontlast of geen bodem of andere obstakels, die voor schade zorgen, staan.

2. Rand strandwal

Verdere kijk op locatie



Plattegrond huis Definitief 1:50

Schaal 1:5000

0 20 100 200m

De contourlijn mag alleen voor studiebestemmen gebruikt worden

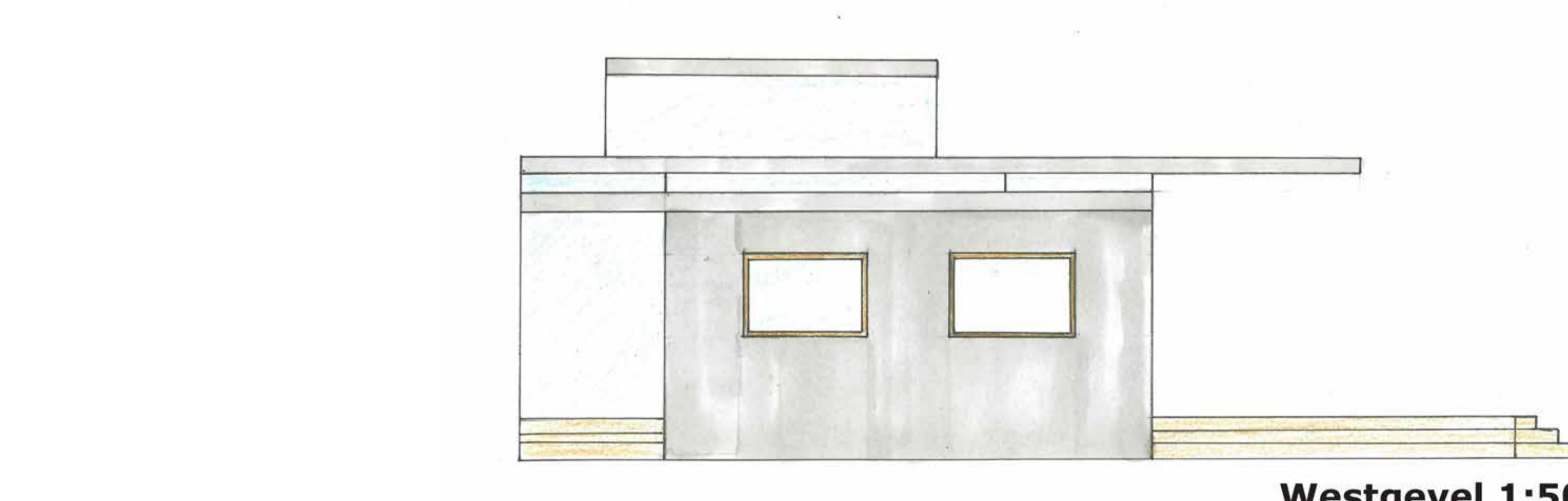
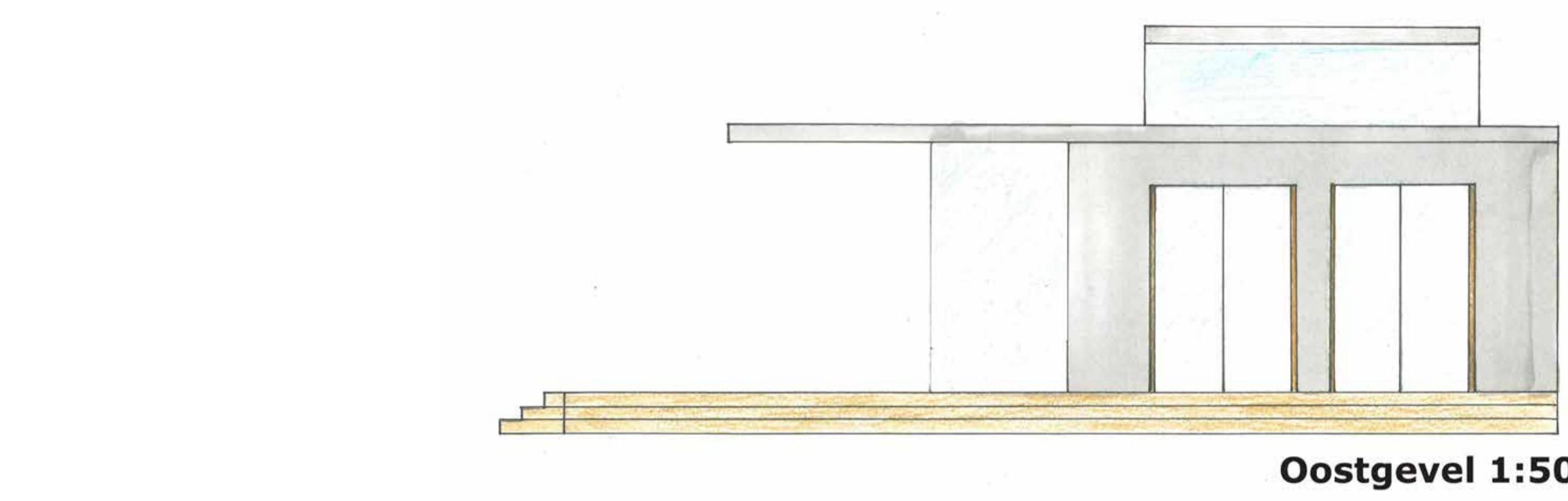
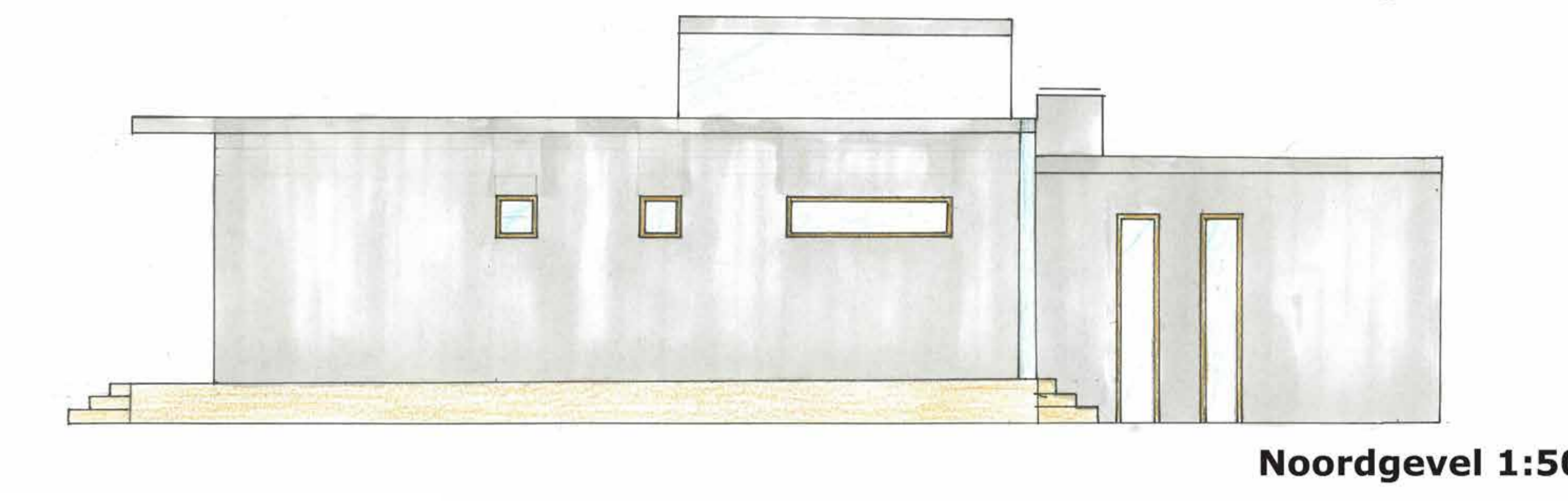
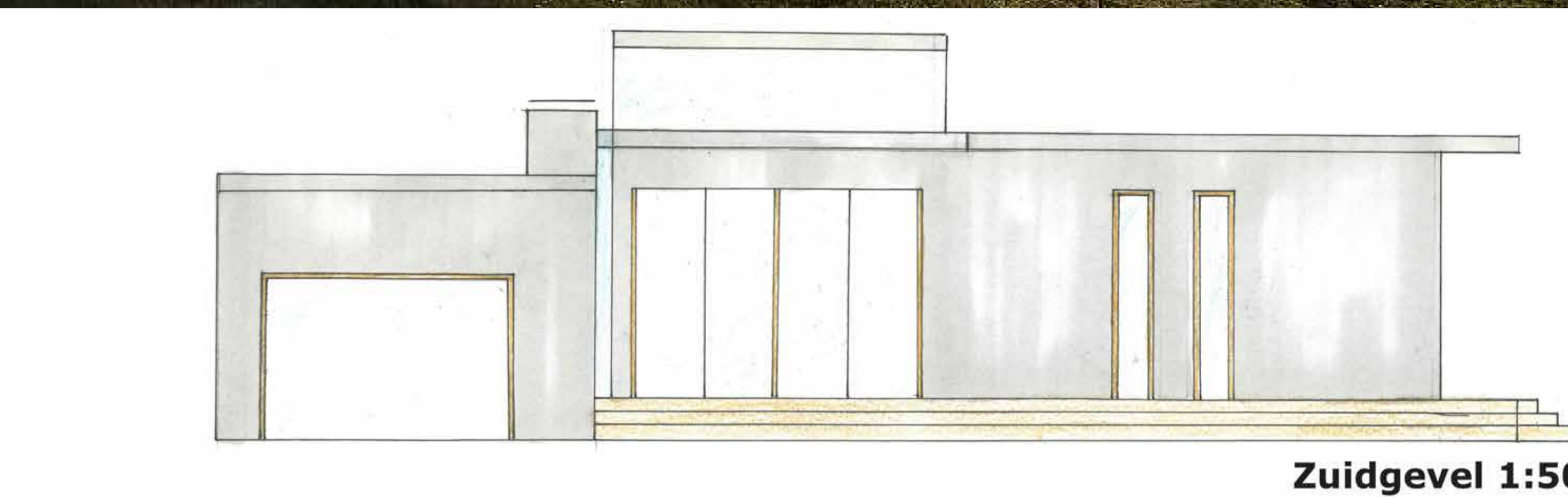

Uitgangspunten Binnen

Keuken, woonkamer en zitkamer samengevoegd in één doorlopende en open ruimte. Geen dichte scheiding wanden tussen de ruimtes.

Scheiding tussen de broers en overtuide kinderen en/of gasten, door het plaatsen van de slaapkamers en sanitaire voorziening aan de andere kant van het slaappedeel van de broers.

Voldoende privacy van slaap en sanitaire voorzieningen voor de broers. Doormiddel van afgesloten ruimtes die alleen door de broers bereikt kunnen worden.

Zitkamer met openbaar en genoeg zitplekken voor meer 8 personen zodat er in de winter samen in het huis vakantie kan worden genoten.

Functie schema woonprogramma

Legende:

- 1. Slaapkamer
- 2. Slaapkamer
- 3. Slaapkamer
- 4. Slaapkamer
- 5. Slaapkamer
- 6. Slaapkamer
- 7. Slaapkamer
- 8. Slaapkamer
- 9. Slaapkamer
- 10. Slaapkamer
- 11. Slaapkamer
- 12. Slaapkamer
- 13. Slaapkamer
- 14. Slaapkamer
- 15. Slaapkamer
- 16. Slaapkamer
- 17. Slaapkamer
- 18. Slaapkamer
- 19. Slaapkamer
- 20. Slaapkamer
- 21. Slaapkamer
- 22. Slaapkamer
- 23. Slaapkamer
- 24. Slaapkamer
- 25. Slaapkamer
- 26. Slaapkamer
- 27. Slaapkamer
- 28. Slaapkamer
- 29. Slaapkamer
- 30. Slaapkamer
- 31. Slaapkamer
- 32. Slaapkamer
- 33. Slaapkamer
- 34. Slaapkamer
- 35. Slaapkamer
- 36. Slaapkamer
- 37. Slaapkamer
- 38. Slaapkamer
- 39. Slaapkamer
- 40. Slaapkamer
- 41. Slaapkamer
- 42. Slaapkamer
- 43. Slaapkamer
- 44. Slaapkamer
- 45. Slaapkamer
- 46. Slaapkamer
- 47. Slaapkamer
- 48. Slaapkamer
- 49. Slaapkamer
- 50. Slaapkamer

Onderzoek Vorm van het huis

de richting van de sloten aanhouden dit om een lange vorm

geen hoeken, rechte lijnen

licht buidel op de buitenzijde

Materiaal onderzoek

Materiaal onderzoek

Uitgangspunten Buiten

Gras terras zodat er in de zomer genoeg plek is om voor iedereen buiten te zitten.

Gebruikt maken van water in de tuin, zodat het kenmerk 'water' van het landschap wordt voortgezet in de tuin. Dit kan worden gedaan door een vijver te plaatsen of door sloten aan te leggen.

Au'ts, ah't en fasserekenen moeten worden afgeschermd van de tuin zodat men vanuit de tuin geen vrijgevoerd kan zien. Dit kan te voorkomen worden gedoe door een schuifwand van brandhout te maken.

Terras laten grenzen aan de eekamer, zodat men gemakkelijk als men buiten wilt staan het eten naar buiten kan worden verplaatst. Zo benen je het terras bij de overgang van woonruimte.

Functie schema kavel

Huis in de richting van de sloten

Programma van eisen Binnen

1. Slaapkamer	2. Slaapkamer	3. Slaapkamer	4. Slaapkamer	5. Slaapkamer	6. Slaapkamer	7. Slaapkamer	8. Slaapkamer	9. Slaapkamer	10. Slaapkamer	11. Slaapkamer	12. Slaapkamer	13. Slaapkamer	14. Slaapkamer	15. Slaapkamer	16. Slaapkamer	17. Slaapkamer	18. Slaapkamer	19. Slaapkamer	20. Slaapkamer	21. Slaapkamer	22. Slaapkamer	23. Slaapkamer	24. Slaapkamer	25. Slaapkamer	26. Slaapkamer	27. Slaapkamer	28. Slaapkamer	29. Slaapkamer	30. Slaapkamer	31. Slaapkamer	32. Slaapkamer	33. Slaapkamer	34. Slaapkamer	35. Slaapkamer	36. Slaapkamer	37. Slaapkamer	38. Slaapkamer	39. Slaapkamer	40. Slaapkamer	41. Slaapkamer	42. Slaapkamer	43. Slaapkamer	44. Slaapkamer	45. Slaapkamer	46. Slaapkamer	47. Slaapkamer	48. Slaapkamer	49. Slaapkamer	50. Slaapkamer
---------------	---------------	---------------	---------------	---------------	---------------	---------------	---------------	---------------	----------------	----------------	----------------	----------------	----------------	----------------	----------------	----------------	----------------	----------------	----------------	----------------	----------------	----------------	----------------	----------------	----------------	----------------	----------------	----------------	----------------	----------------	----------------	----------------	----------------	----------------	----------------	----------------	----------------	----------------	----------------	----------------	----------------	----------------	----------------	----------------	----------------	----------------	----------------	----------------	----------------

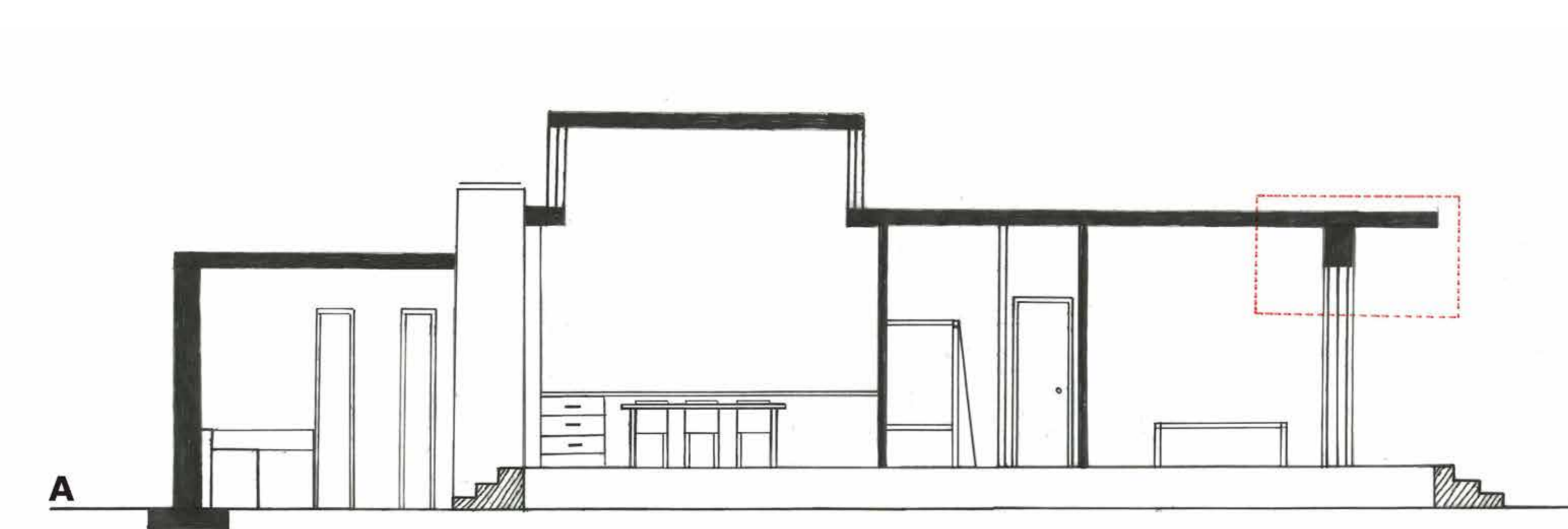

Plattegrond kavel Definitief

Schaal 1:5000

0 20 100 200m

De contourlijn mag alleen voor studiebestemmen gebruikt worden

Fragment tekening

Bevestiging dak met buiten muur met opening

1:100

Legenda:

- bomen
- heg
- gras
- perkstruiken
- water
- natuursteen
- hout
- wanden
- aarde
- overkapping

Programma van eisen Buiten



Ontwerp