

STATO DI PROGETTO

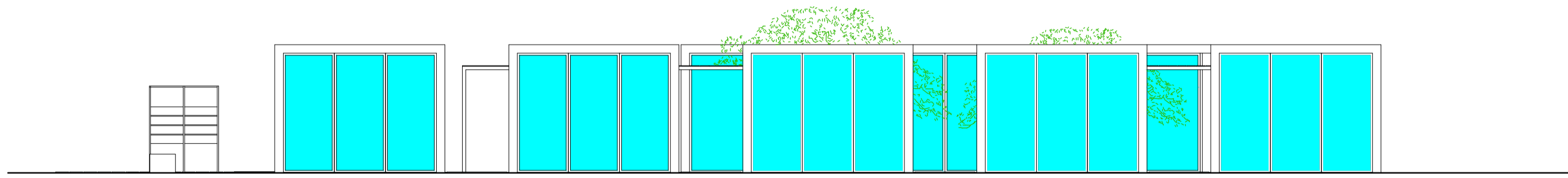

Prospetto Sud-Ovest



Prospetto Nord-Ovest



Prospetto Sud-Est

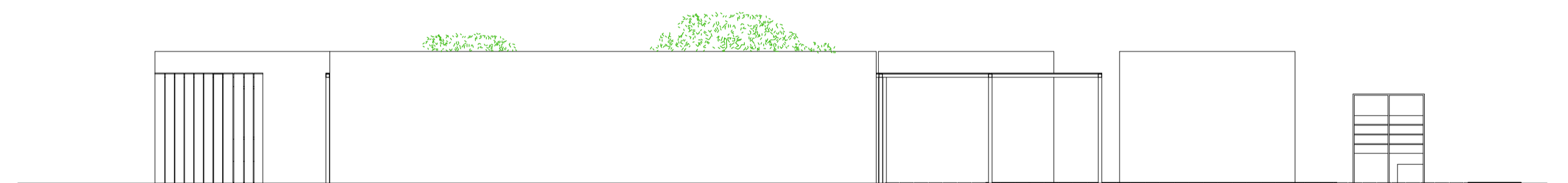

Prospetto Nord-Est

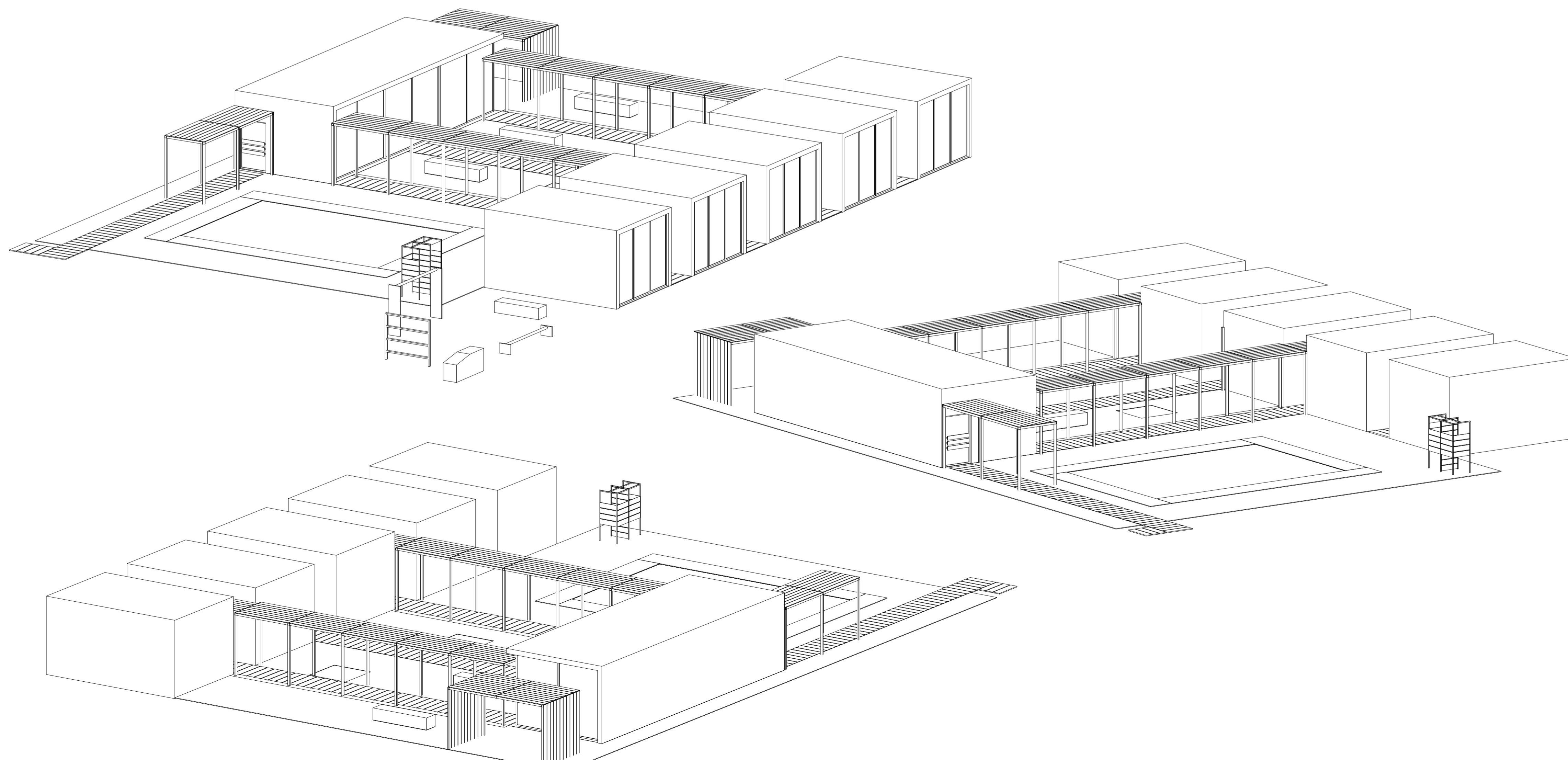

CITTA' DI SANTACROCE CAMERINA	
PROGETTO	PROGETTO DI UNA STRUTTURA TURISTICO RICETTIVA
SITO	Strada Provinciale 120 Santa Croce Camerina (RG)
DITTA	ANDREA MEZZASALMA Via della Costituzione 57 97100 Ragusa (RG) C.F. MZZNDR94H07H163A
PROGETTISTA	Ing. Fabrizio Brugaletta Via degli Aceri, 141 97100 Ragusa tel. 389 6961743 C.F. BRG FRZ 88B07 H163E
CONTENUTO	Prospetti Assonometrie scala 1: 100