

- diffuseur circulaire en faux-plafond
- ▨ diffuseur grille sur parois
- ⊕ air repris
- ⊕ air neuf
- cuvette suspendue:
- Vasque à poser:
- mitigeur associé: Mitigeur de lavabo surélevé Mitigeur cuisine: avec douchette extractible
- ▨ caisson clim gainable suspendu dans FP.
- ⊗ grille reprise vrac
- trappe de visite
- ◆ portier audio
- ⊕ ouvre-porte/interphone
- groupe de prises: 3 PC 16 A+T 2 PC 16 A+T (protégées) 2 RJ 45
- cloisons plaques de plâtre
- ▨ revêtement parois: toutes surfaces: Acrylique satiné. 1: RAL 9001 2: RAL 3004 3: RAL 8017 4: RAL 2002
- ▨ revêtement de sol: Bolon toute surface Sisal Plain Seagrass ref: 55054062 (dalles)
- ▨ peinture plafonds: Acrylique mat Ral 9010
- ▨ luminaire papier M1 + led blanc chaud suspendus
- ⊕ luminaires sur PCC
- ⊕ point lumineux en plafond
- ⊕ spot encastré led blanc chaud
- ▨ faux-plafond (hauteur unique): plaques de plâtre sur ossature métallique
- ▨ faux-plafond dalles minérales 600 x 600 acoustique/blanc
- ▨ luminaires Fluo 4 x 18 w, 600 x 600 dans FP
- ⊕ PL en applique
- ~~supprimé~~ ⊕ goulotte appareillable au
- ▨ BAES
- cloison verre: verre sécurité toute hauteur, fixation hautes et basses par rail aluminium anodisé collages verticaux: mastic translucide ou adhésif.
- ▨ armoires rangement dossiers: structures et tablettes mélaminé anthracite, portes coulissantes mélaminé anthracite.

<b>Aménagement de bureaux</b>	
<b>Maître d'Ouvrage:</b> Joseph Lo Ré 3, impasse Sylvestre Les Chutes Lavie 13013 Marseille	<b>Maître d'Œuvre:</b> Maurice Padovani, Architecte d'Intérieur 27, Bd Christophe Moncada 13015 Marseille <a href="http://www.padovani.fr">http://www.padovani.fr</a> mauricepadovani27@gmail.com tel: +33 6 11 50 50 59
complet	DCE 19/10/2010
Echelle: 1:75	

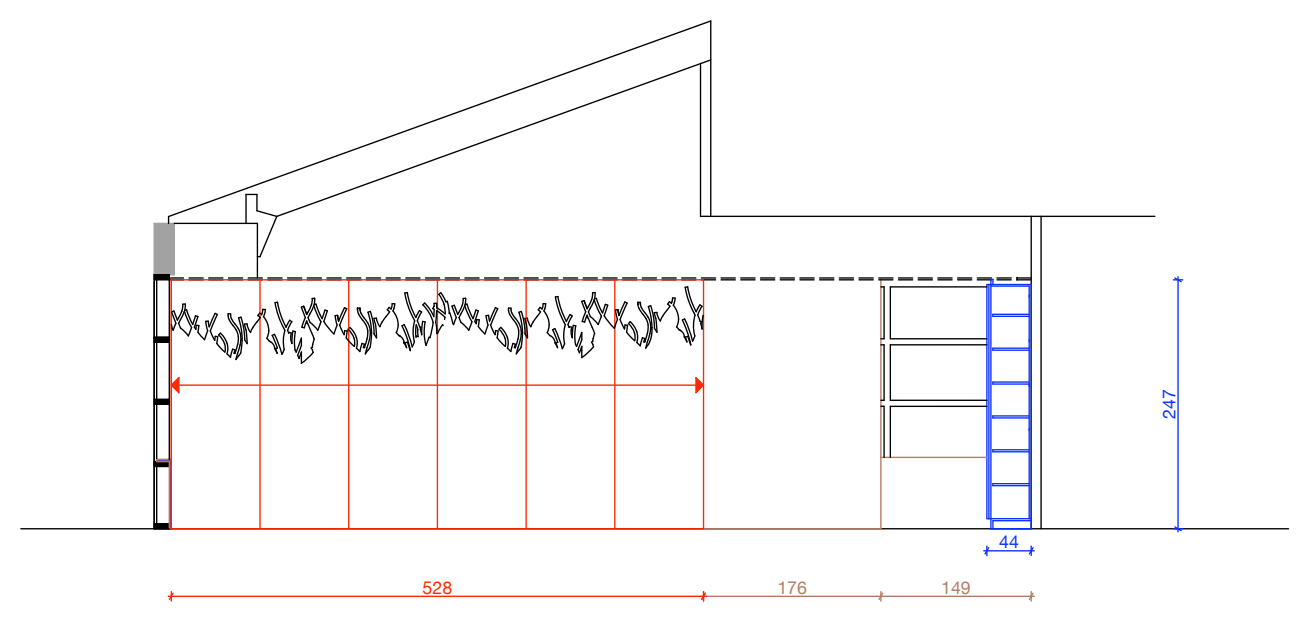

Aménagement de bureaux		
<b>Maître d'Ouvrage:</b> Joseph Lo Ré 3, impasse Sylvestre Les Chutes Lavie 13013 Marseille <b>Adresse du projet:</b> Traverse de la Martine 13011 Marseille	<b>Maître d'Œuvre:</b> Maurice Padovani, Architecte d'Intérieur 27, Bd Christophe Moncada 13015 Marseille <a href="http://www.padovani.fr">http://www.padovani.fr</a> mauricepadovani27@gmail.com tel: +33 6 11 50 50 59	
coupes 1	DCE	19/10/2010
Echelle: 1:75		

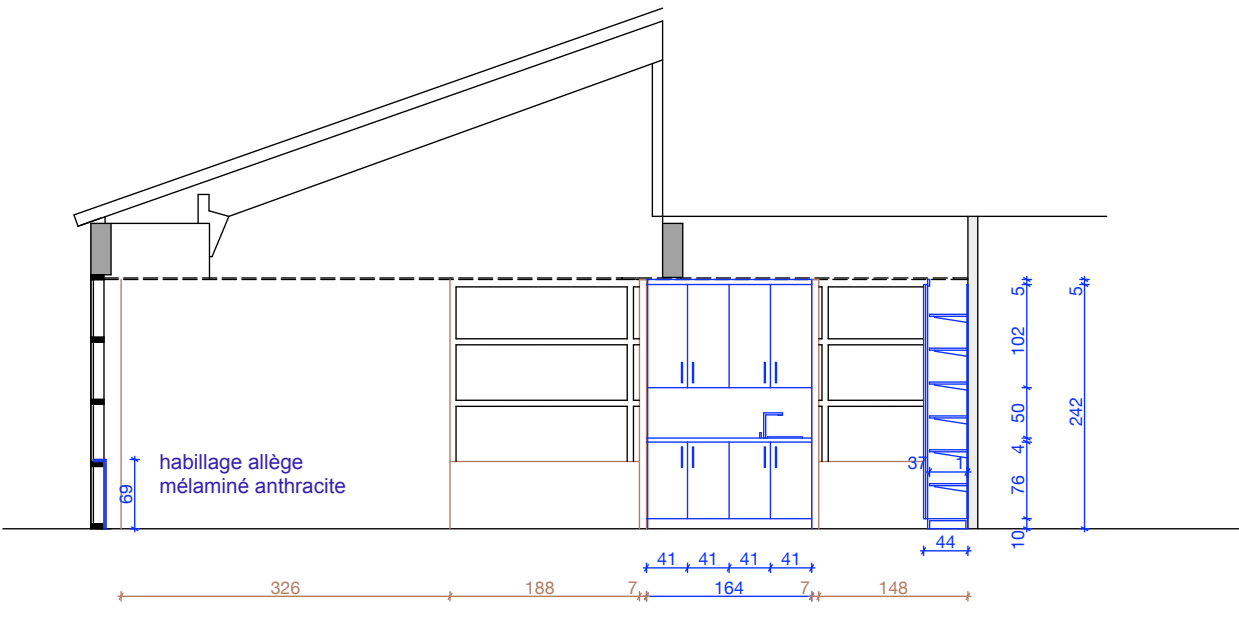
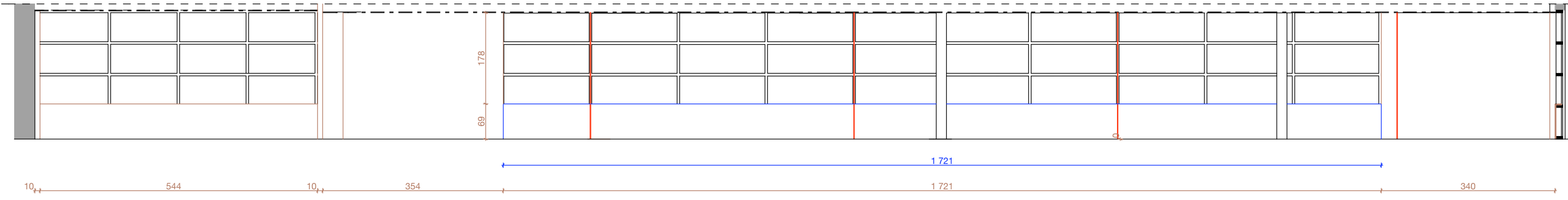
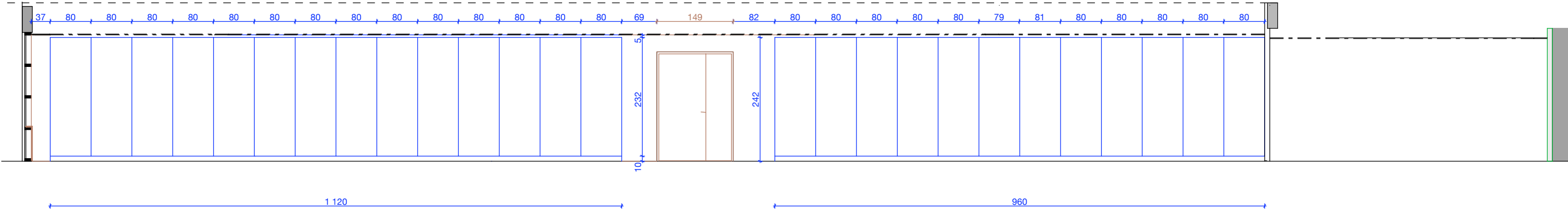
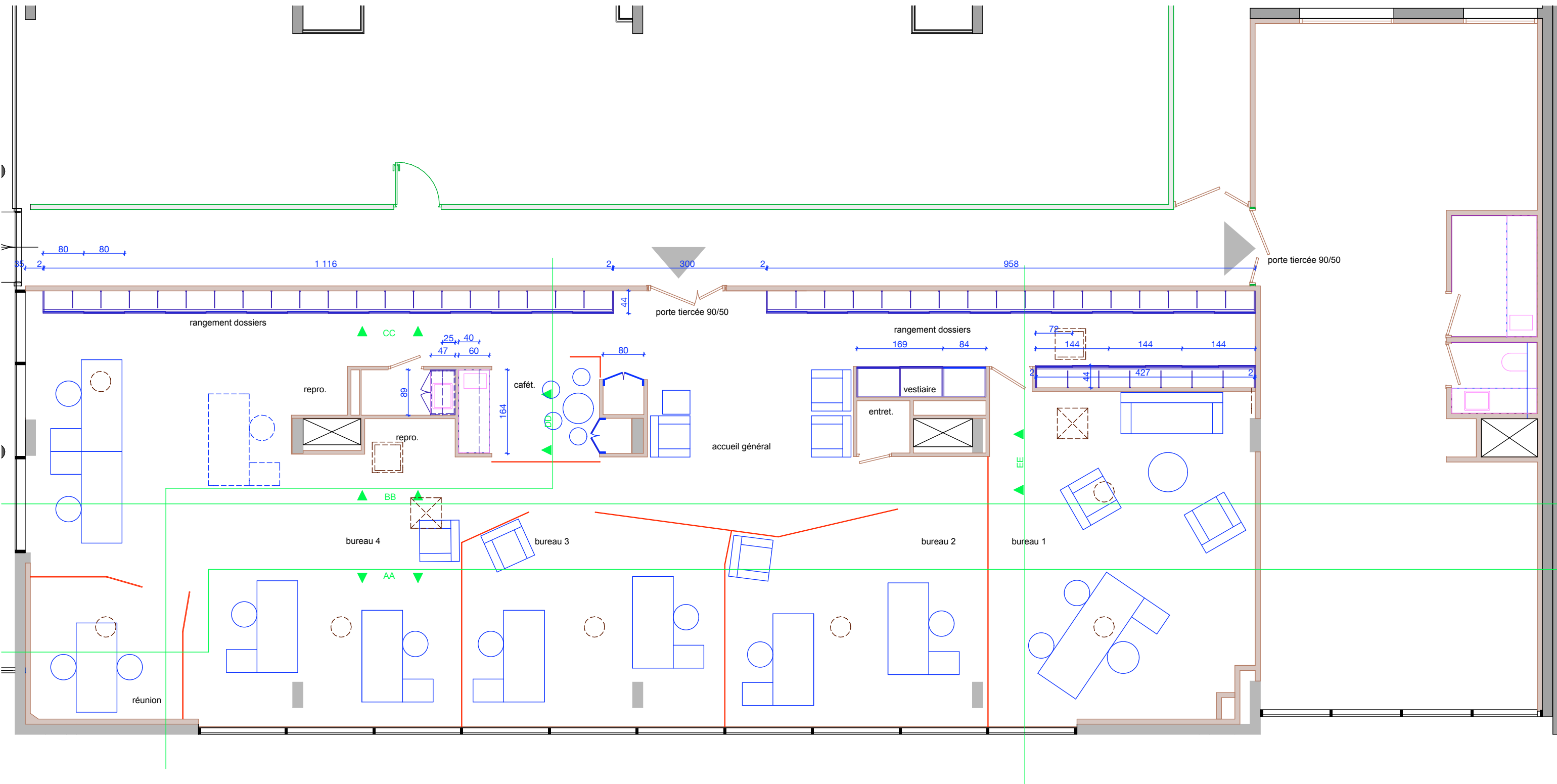

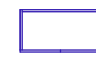

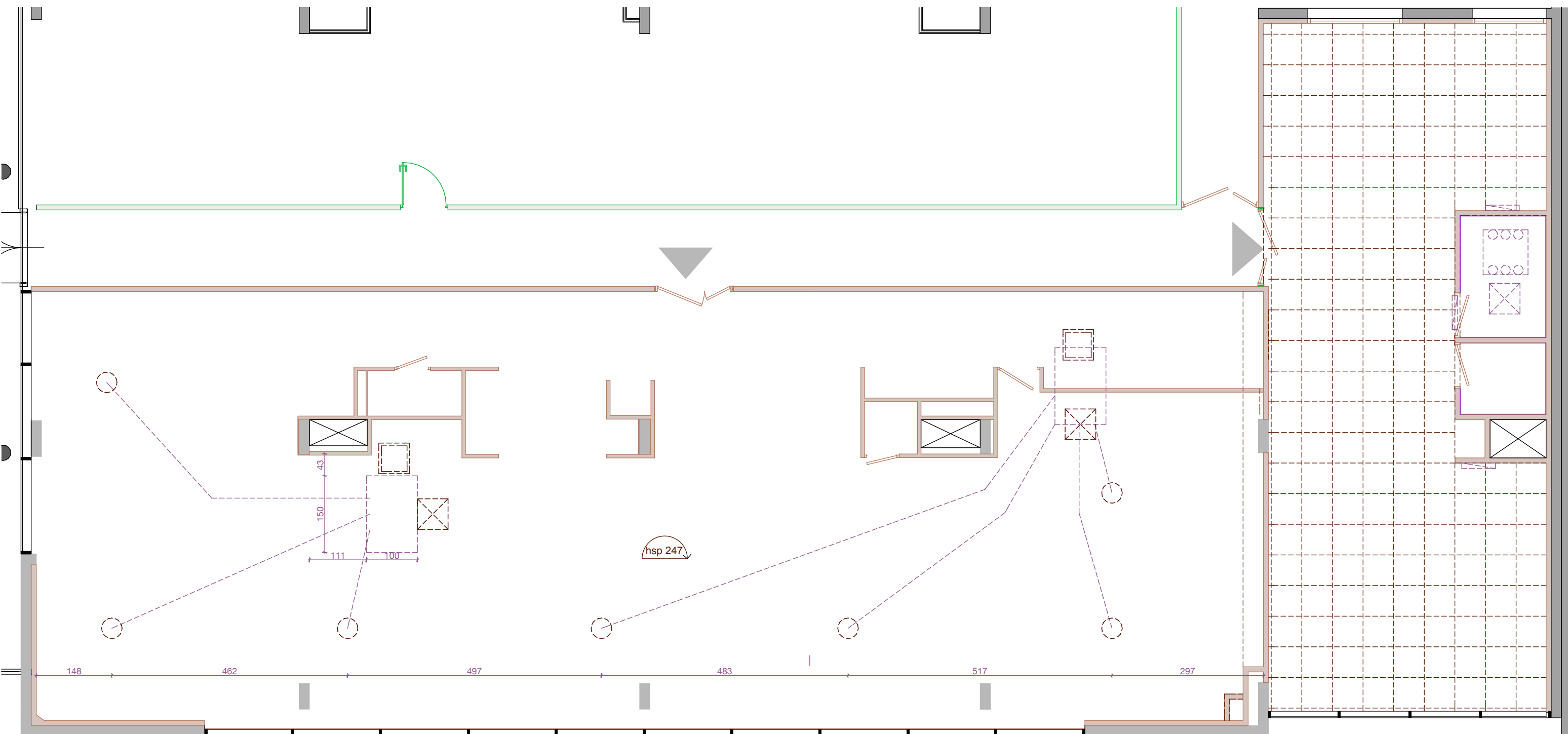

 armoires rangement dossiers: structures et tablettes mélaminé anthracite, portes coulissantes mélaminé anthracite.

<b>Aménagement de bureaux</b>	
<b>Maître d'Ouvrage:</b> Joseph Lo Ré 3, impasse Sylvestre Les Chutes Lavie 13013 Marseille <b>Adresse du projet:</b> Traverse de la Martine 13011 Marseille	<b>Maître d'Œuvre:</b> Maurice Padovani, Architecte d'Intérieur 27, Bd Christophe Moncada 13015 Marseille <a href="http://www.padovani.fr">http://www.padovani.fr</a> mauricepadovani27@gmail.com tel: +33 6 11 50 50 59
Aménagement mobilier	<b>DCE</b> 19/10/2010
Echelle: 1:75	





-  diffuseur circulaire en faux-plafond
-  diffuseur grille sur parois
-  caisson clim gainable suspendu dans FP.
-  grille reprise vrac
-  trappe de visite

<b>Aménagement de bureaux</b>		
<b>Maître d'Ouvrage:</b> Joseph Lo Ré 3, impasse Sylvestre Les Chutes Lavie 13013 Marseille	<b>Maître d'Œuvre:</b> Maurice Padovani, Architecte d'Intérieur 27, Bd Christophe Moncada 13015 Marseille <a href="http://www.padovani.fr">http://www.padovani.fr</a> mauricepadovani27@gmail.com tel: +33 6 11 50 50 59	
<b>Adresse du projet:</b> Traverse de la Martine 13011 Marseille	<b>DCE</b>	19/10/2010
Climatisation <small>Echelle: 1:75</small>		

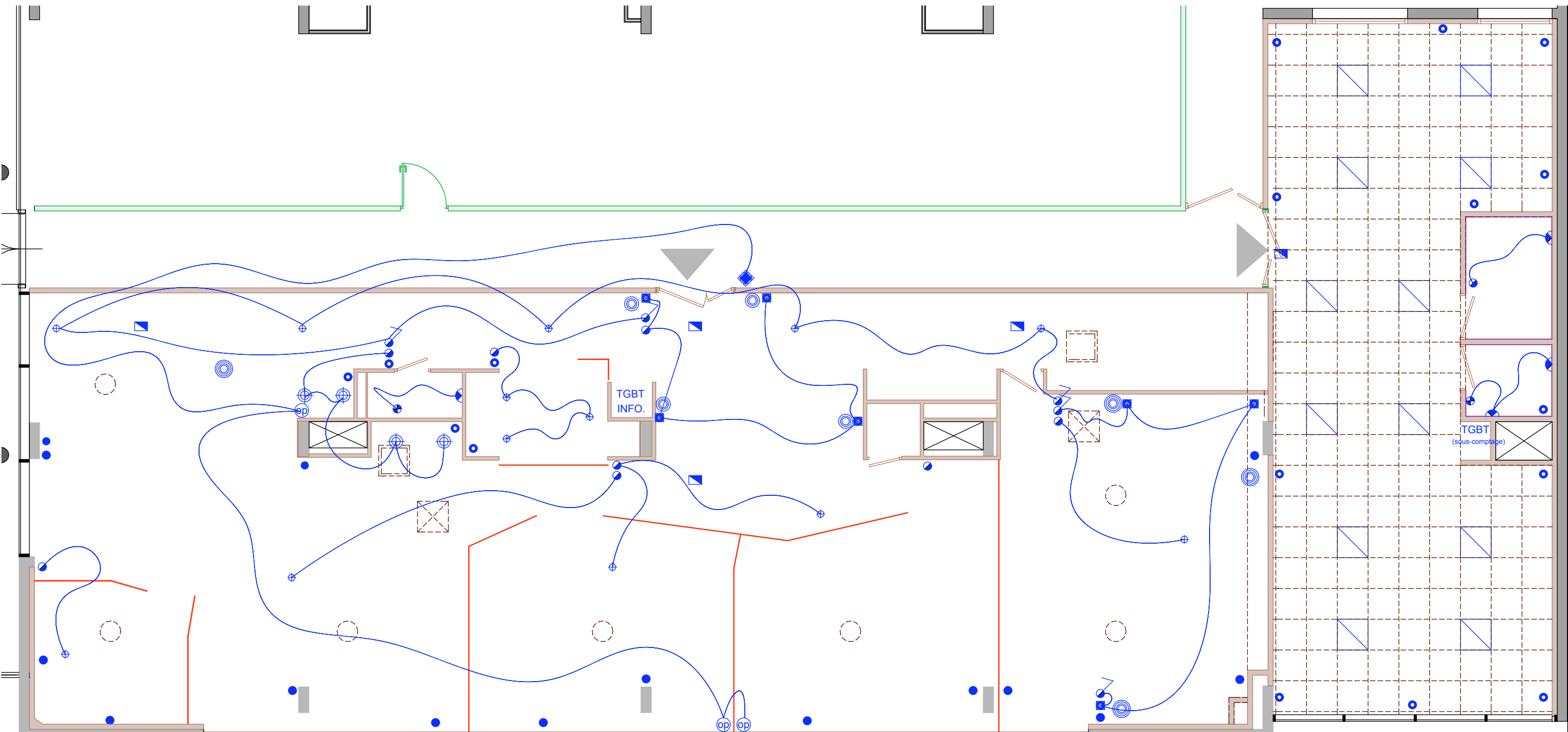

- ◆ portier audio
- ⓪ ouvre-porte/interphone
- **groupe de prises:**  
3 PC 16 A+T  
2 PC 16 A+T (protégées)  
2 RJ 45
- PC simple 16 A+T
- ⊠ PC simple 16 A+T commandée
- ⓪ Inter SA
- ⊕ Détecteur (+temporisation)
- ⓪ télérupteur
- ⊠ luminaire papier M1 + led blanc chaud suspendus
- ⊙ luminaires sur PCC
- ⊕ point lumineux en plafond
- ⊙ spot encastré led blanc chaud
- ⊠ luminaires Fluo 4 x 18 w, 600 x 600 dans FP
- ⓪ PL en applique
- ~~supprimé~~ ⓪ goulotte appareillable alu
- ⓪ BAES

<b>Aménagement de bureaux</b>		
<b>Maître d'Ouvrage:</b> Joseph Lo Ré 3, impasse Sylvestre Les Chutes Lavie 13013 Marseille	<b>Maître d'Œuvre:</b> Maurice Padovani, Architecte d'Intérieur 27, Bd Christophe Moncada 13015 Marseille <a href="http://www.padovani.fr">http://www.padovani.fr</a> mauricepadovani27@gmail.com tel: +33 6 11 50 50 59	
<b>Adresse du projet:</b> Traverse de la Martine 13011 Marseille	<b>Électricité/éclairage</b>	<b>DCE</b>
Echelle: 1:75		19/10/2010

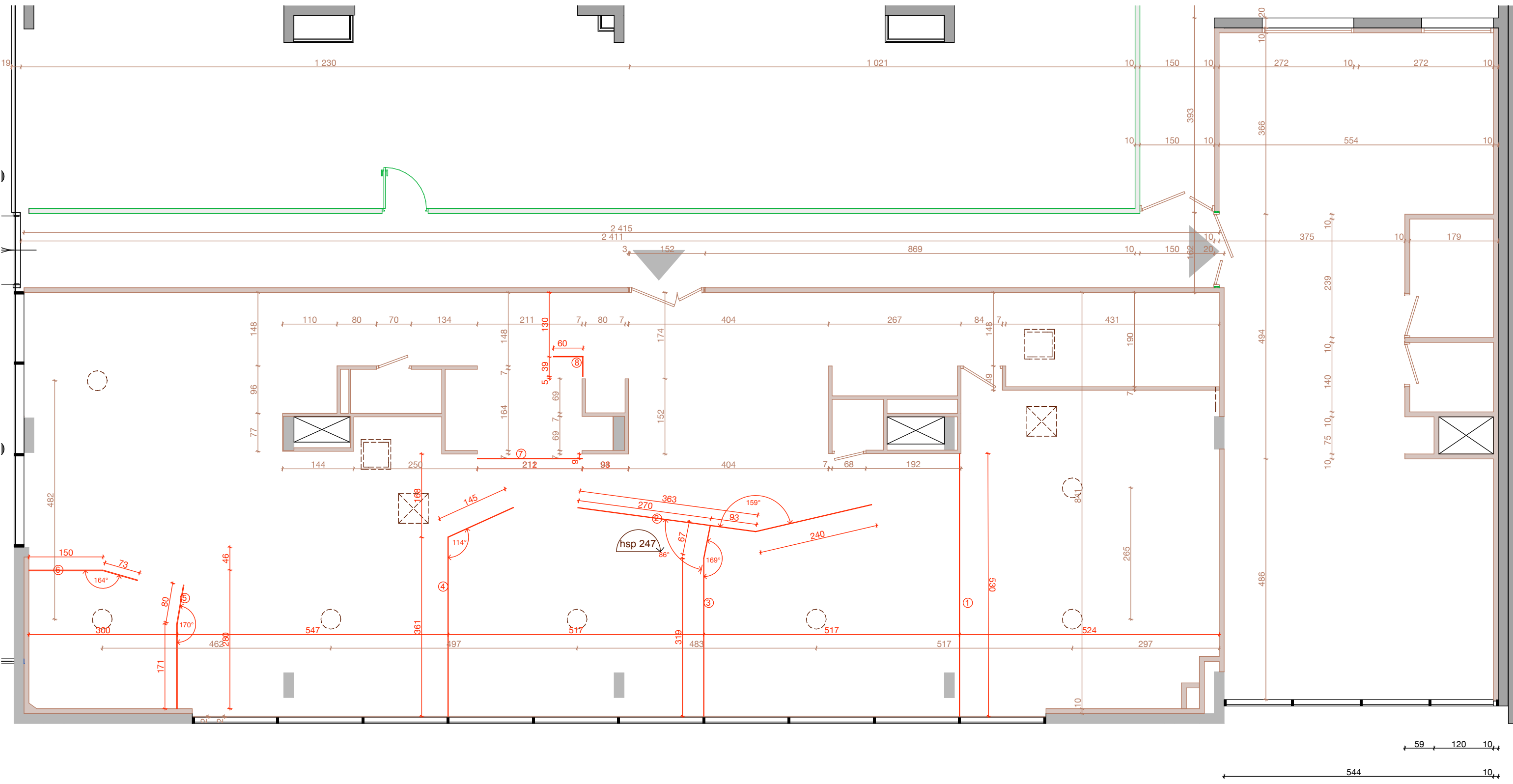

— cloison verre: verre sécurité toute hauteur,  
 fixation hautes et basses par rail aluminium anodisé  
 collages verticaux: mastic translucide ou adhésif.

<b>Aménagement de bureaux</b>		
<b>Maître d'Ouvrage:</b> Joseph Lo Ré 3, impasse Sylvestre Les Chutes Lavie 13013 Marseille	<b>Maître d'Œuvre:</b> Maurice Padovani, Architecte d'Intérieur 27, Bd Christophe Moncada 13015 Marseille <a href="http://www.padovani.fr">http://www.padovani.fr</a> mauricepadovani27@gmail.com tel: +33 6 11 50 50 59	
<b>Adresse du projet:</b> Traverse de la Martine 13011 Marseille		
cloisons verre/plan		<b>DCE</b>
Echelle: 1:75		19/10/2010

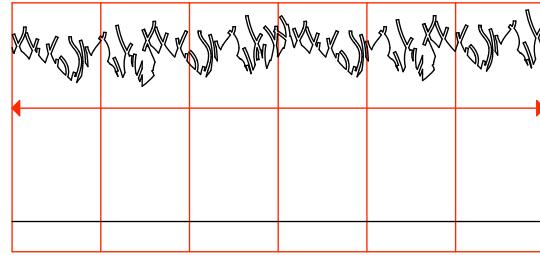

①

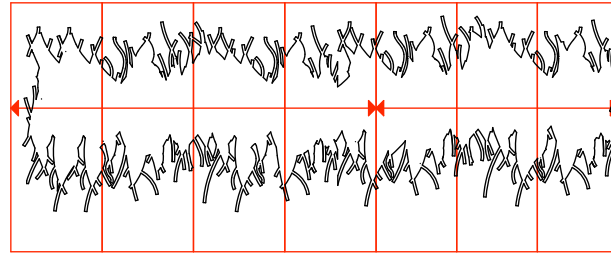
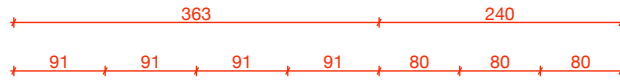

247



②

cloison verre: verre sécurit toute hauteur,  
fixation hautes et basses par rail aluminium anodisé  
collages verticaux: mastic translucide ou adhésif.



adhésif collé, translucide

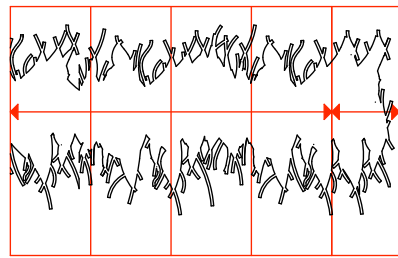
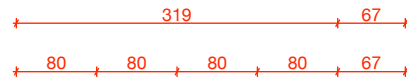

247

③

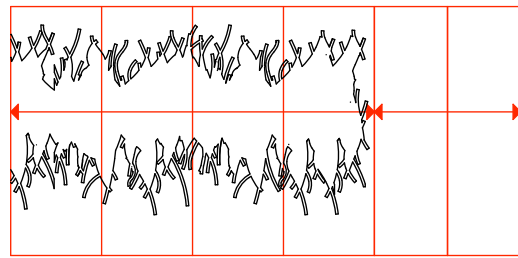
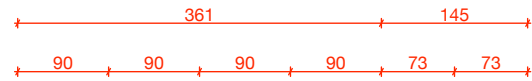

④

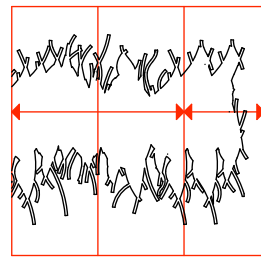

⑤

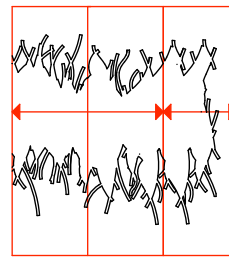
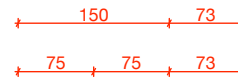

⑥

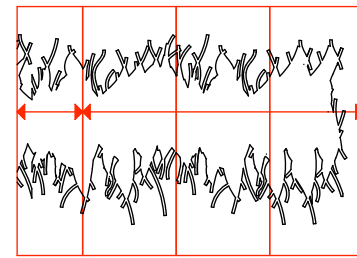
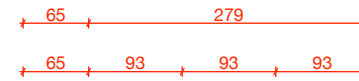

⑦

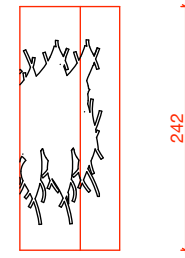

242

⑧

## Aménagement de bureaux

**Maître d'Ouvrage:**  
Joseph Lo Ré  
3, impasse Sylvestre Les Chutes Lavie  
13013 Marseille  
**Adresse du projet:**  
Traverse de la Martine  
13011 Marseille

**Maître d'Œuvre:**  
Maurice Padovani, Architecte d'Intérieur  
27, Bd Christophe Moncada  
13015 Marseille  
<http://www.padovani.fr>  
mauricepadovani27@gmail.com  
tel: +33 6 11 50 50 59

cloisons verre-élévations

DCE

19/10/2010

Echelle: 1:75



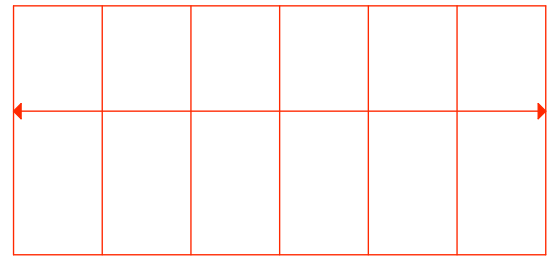

①

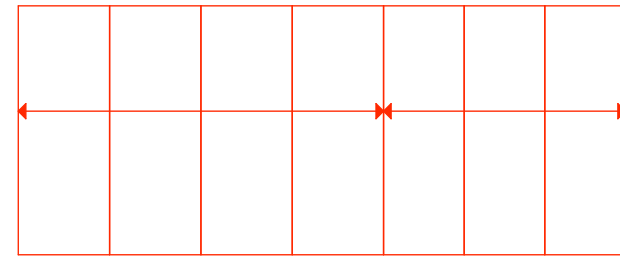

②

— cloison verre: verre sécurité toute hauteur,  
 fixation hautes et basses par rail aluminium anodisé  
 collages verticaux: mastic translucide ou adhésif.

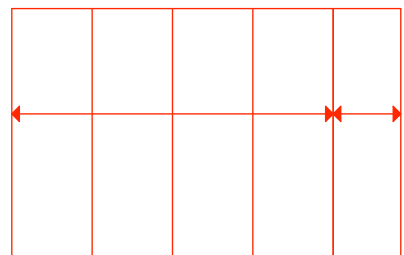
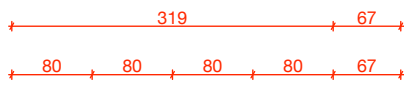

247

③

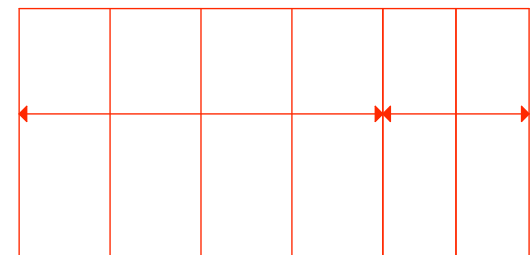
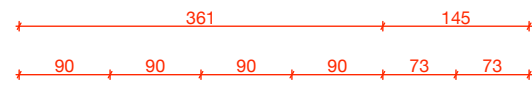

④

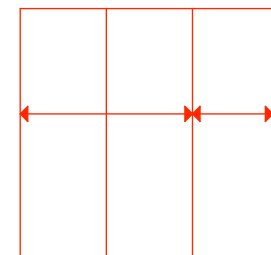
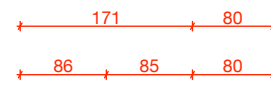

⑤

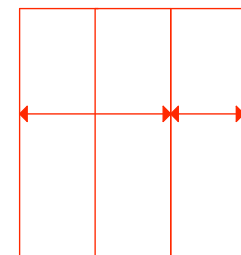
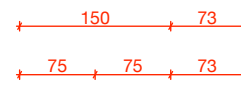

⑥

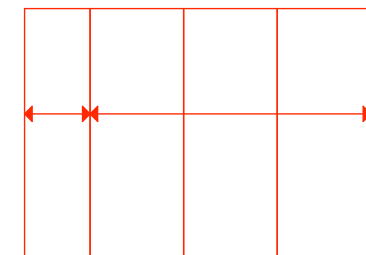
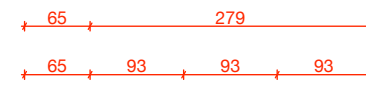

⑦

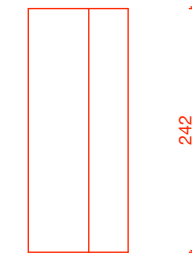

242

⑧

③

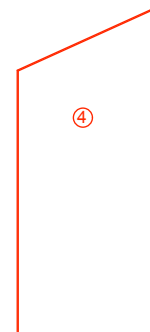

⑤



## Aménagement de bureaux

**Maître d'Ouvrage:**  
 Joseph Lo Ré  
 3, impasse Sylvestre Les Chutes Lavie  
 13013 Marseille  
**Adresse du projet:**  
 Traverse de la Martine  
 13011 Marseille

**Maître d'Œuvre:**  
 Maurice Padovani, Architecte d'Intérieur  
 27, Bd Christophe Moncada  
 13015 Marseille  
<http://www.padovani.fr>  
 mauricepadovani27@gmail.com  
 tel: +33 6 11 50 50 59

cloisons verre/vide

**DCE**

19/10/2010

Echelle: 1:75



adhésif incolore translucide, collé sur les verres, une face.  
raccord selon plans  
motif de découpe.

## Aménagement de bureaux

**Maître d'Ouvrage:**  
Joseph Lo Ré  
3, impasse Sylvestre Les Chutes Lavie  
13013 Marseille

**Maître d'Œuvre:**  
Maurice Padovani, Architecte d'Intérieur  
27, Bd Christophe Moncada  
13015 Marseille  
<http://www.padovani.fr>  
mauricepadovani27@gmail.com  
tel: +33 6 11 50 50 59

cloisons verre/motif adhésif (1)

**DCE**

19/10/2010

Echelle: 1:15

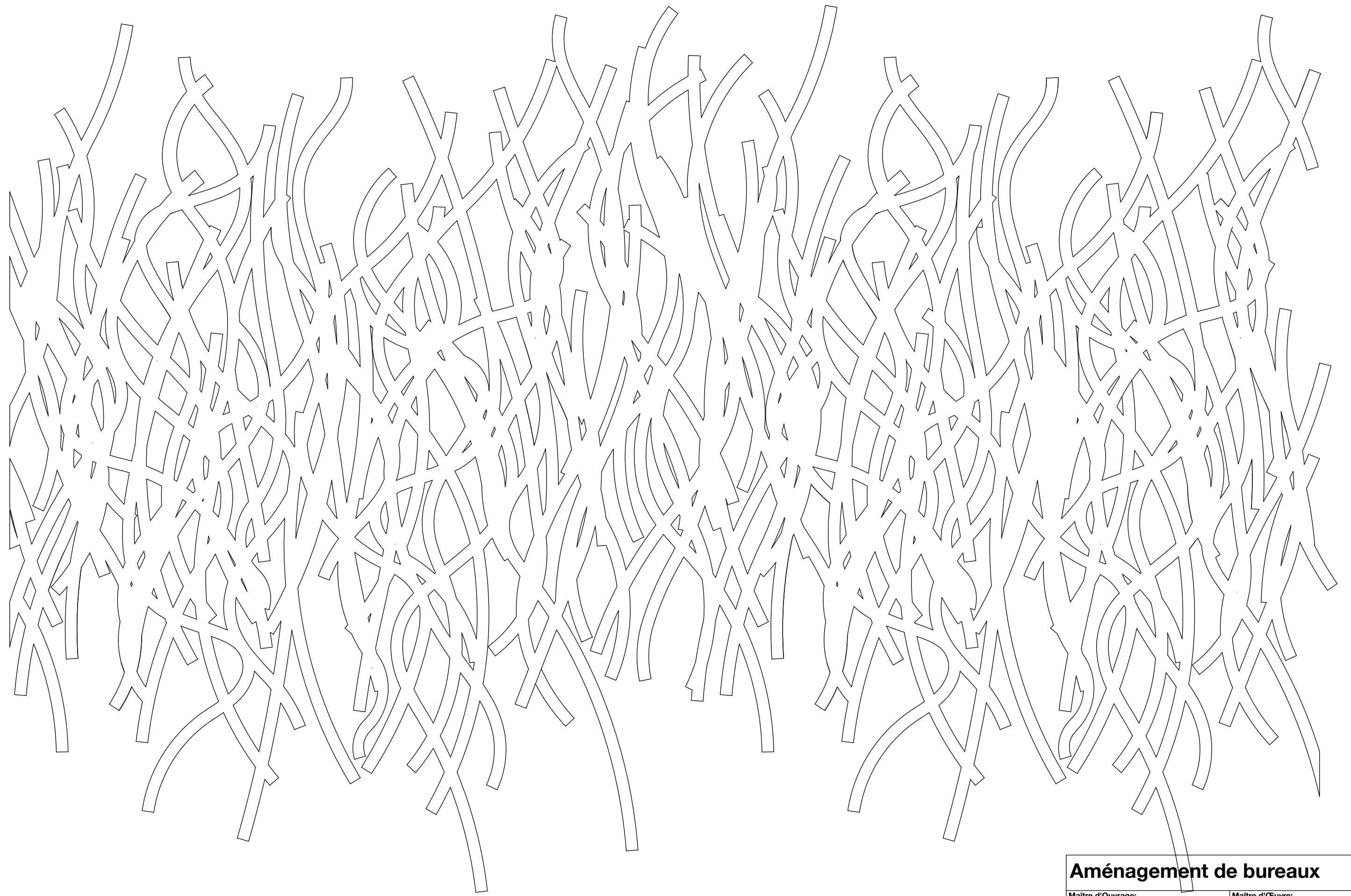

<b>Aménagement de bureaux</b>	
<b>Maître d'Ouvrage:</b> Joseph Lo Ré 3, impasse Sylvestre Les Chutes Lavie 13013 Marseille	<b>Maître d'Œuvre:</b> Maurice Padovani, Architecte d'Intérieur 27, Bd Christophe Moncada 13015 Marseille <a href="http://www.padovani.fr">http://www.padovani.fr</a> mauricepadovani27@gmail.com tel: +33 6 11 50 50 59
<b>Adresse du projet:</b> Traverse de la Martine 13011 Marseille	<b>cloison verre/motif complet (tous panneaux) DCE</b>
Echelle: 1:7,50	19/10/2010

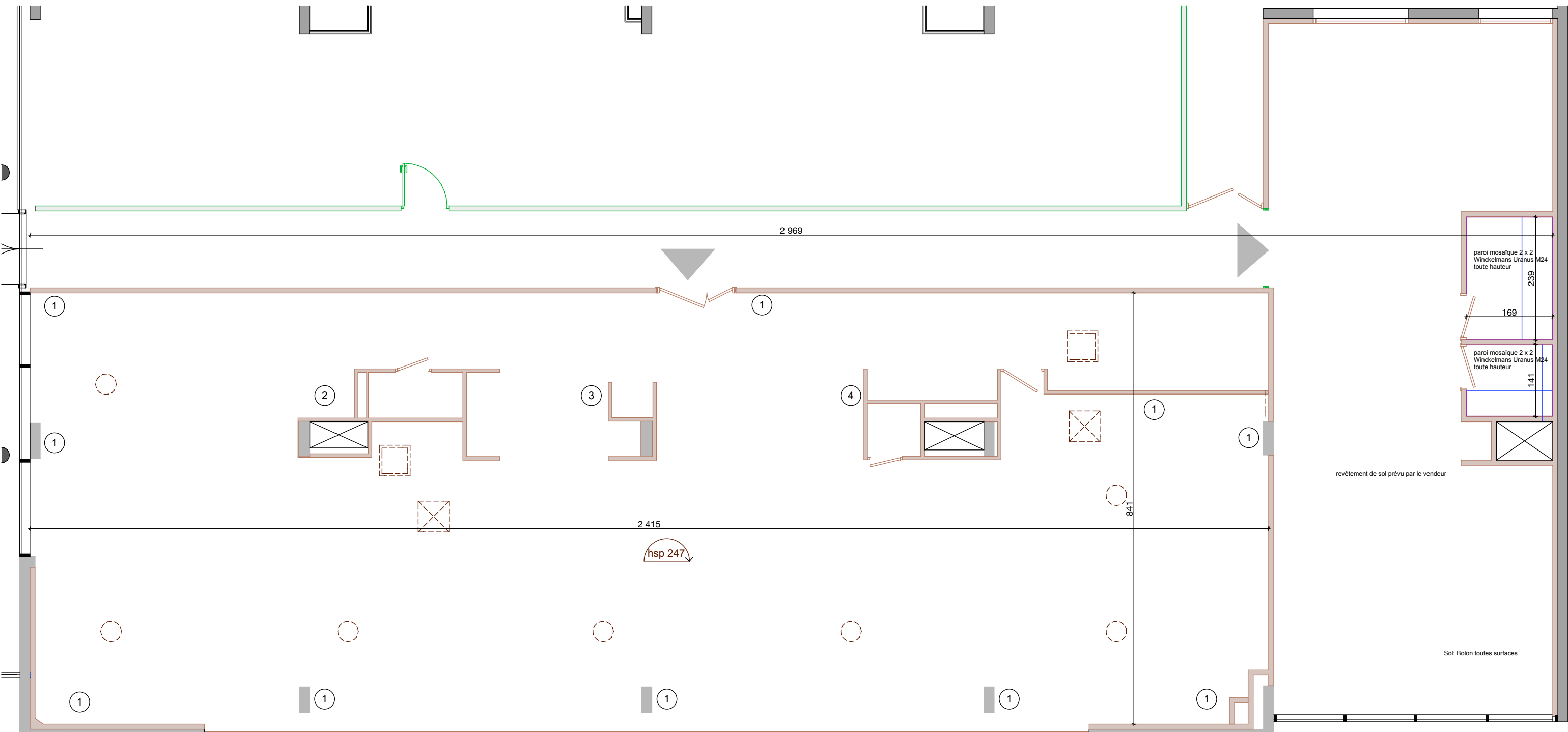

revêtement parois:  
 toutes surfaces:  
 Acrylique satiné.  
 1: RAL 9001  
 2: RAL 3004  
 3: RAL 8017  
 4: RAL 2002

peinture plafonds:  
 Acrylique mat Ral 9010

revêtement de sol:  
 Bolon toute surface  
 Sisal Plain Seagrass  
 ref: 55054062 (dalles)

## Aménagement de bureaux

**Maître d'Ouvrage:**  
 Joseph Lo Ré  
 3, impasse Sylvestre Les Chutes Lavie  
 13013 Marseille  
**Adresse du projet:**  
 Traverse de la Martine  
 13011 Marseille

**Maître d'Œuvre:**  
 Maurice Padovani, Architecte d'Intérieur  
 27, Bd Christophe Moncada  
 13015 Marseille  
<http://www.padovani.fr>  
 mauricepadovani27@gmail.com  
 tel: +33 6 11 50 50 59

Revêtements	DCE	19/10/2010
Echelle: 1:75		

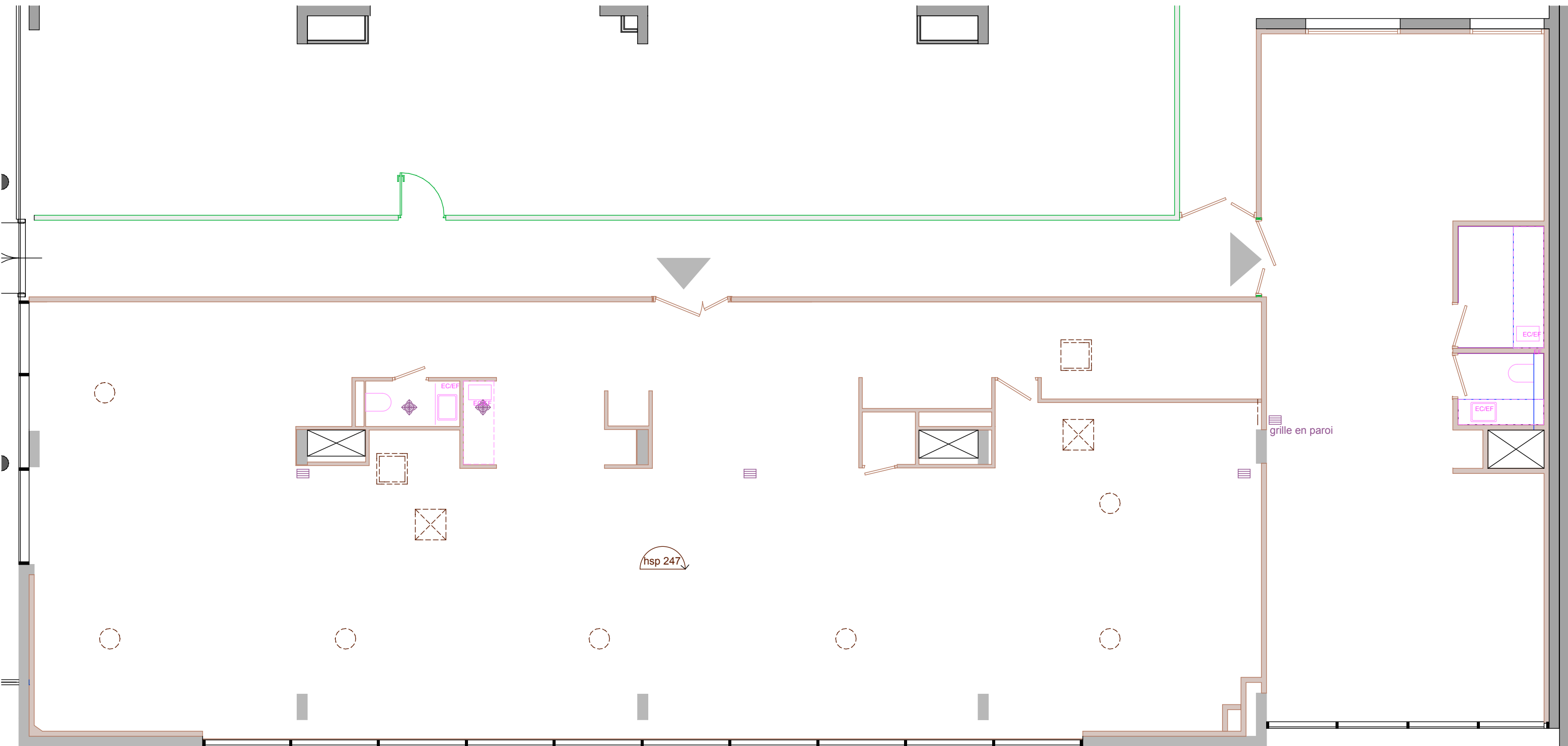

-  air repris
-  air neuf
-  cuvette suspendue:
-  Vasque à poser:
- mitigeur associé:
- Mitigeur de lavabo surélevé
- Mitigeur cuisine:
- avec douchette extractible

<b>Aménagement de bureaux</b>		
<b>Maître d'Ouvrage:</b> Joseph Lo Ré 3, impasse Sylvestre Les Chutes Lavie 13013 Marseille	<b>Maître d'Œuvre:</b> Maurice Padovani, Architecte d'Intérieur 27, Bd Christophe Moncada 13015 Marseille <a href="http://www.padovani.fr">http://www.padovani.fr</a> mauricepadovani27@gmail.com tel: +33 6 11 50 50 59	
<b>Adresse du projet:</b> Traverse de la Martine 13011 Marseille	<b>DCE</b>	19/10/2010
Echelle: 1:75		