

CASE 2019 Alessandra Prospero

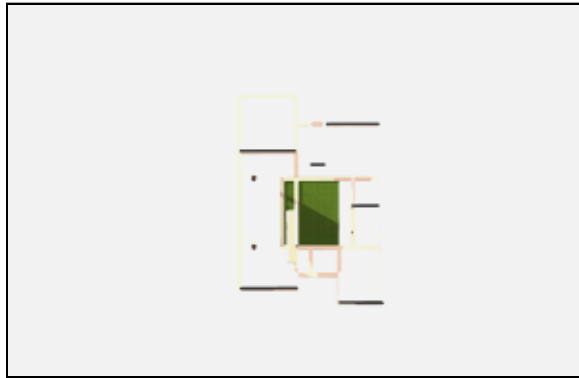

Architetto

“Iconografie e Progetti”

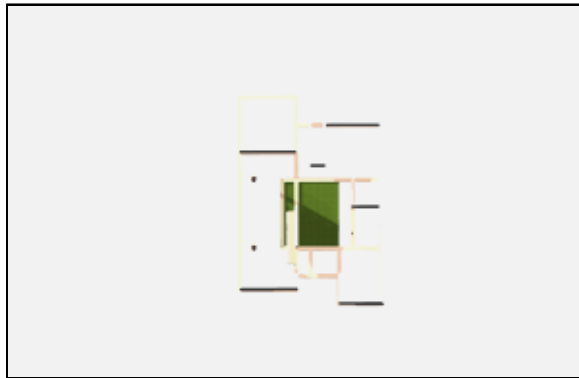

Case unifamiliari con patii
Arch. Alessandra Prospero

Indice del materiale iconografico

Brochure Iconografie e Progetti

1. *CASA A PATIO*.....p.5

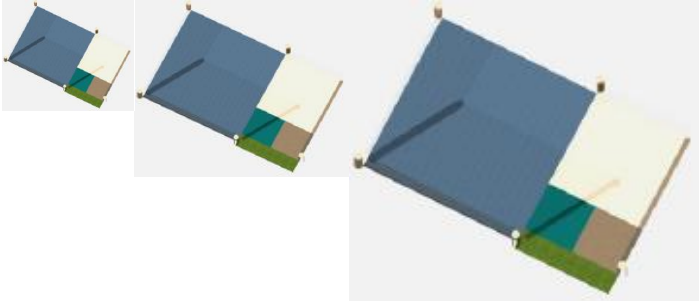

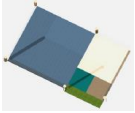

1. CASA A PATIO

La *Casa a Patio* presente nella raccolta iconografica è uno studio personale su una tipologia base a forma rettangolare a modulo aureo o allungato, con modularità e componibilità; una parte della composizione architettonica è destinata a Patio connettivo, integrato all'interno dell'abitazione e/o esterno, chiuso a padiglione, a vetri, ecc..



Casa con parete frangisole – Tipologia unifamiliare di mq. 160 piano terra + mq. 90 piano primo



La casa ha la caratteristica una iconografia ad L con la parte rettangolare di prospetto principale a due elevazioni; sul lato Sud la parete prospettica si apre con pannellature frangisole inclinate di 30 gradi rispetto la direzione di orientamento Sud/Ovest.

La pianta è composta da due rettangoli innestati in corrispondenza del vano scala dotato di piccoli lucernari quadrangolari in corrispondenza della scala, sul lato si dispone una libreria continua.

La parete frangisole è dotata di ampie vetrate su entrambe le elevazioni, fonte di luce con ambienti interni bioclimaticamente temperati.



Prospettiva del patio a giardino

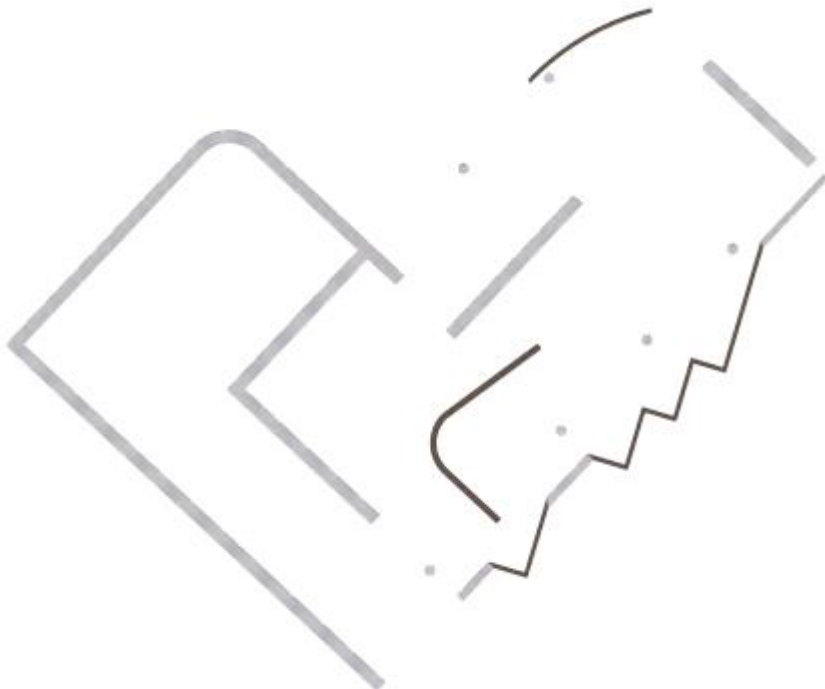

Schema iconografico

Viste assonometriche dell'abitazione



Parete a Sud frangisole con pannellature bioclimatiche

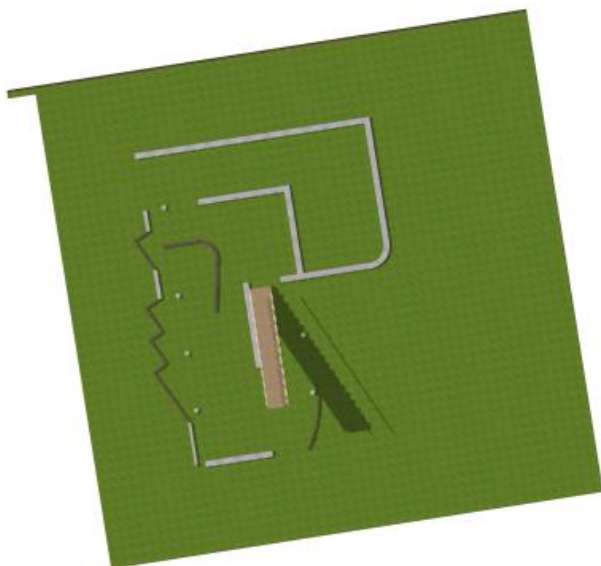

Schema planivolumetrico sezionato



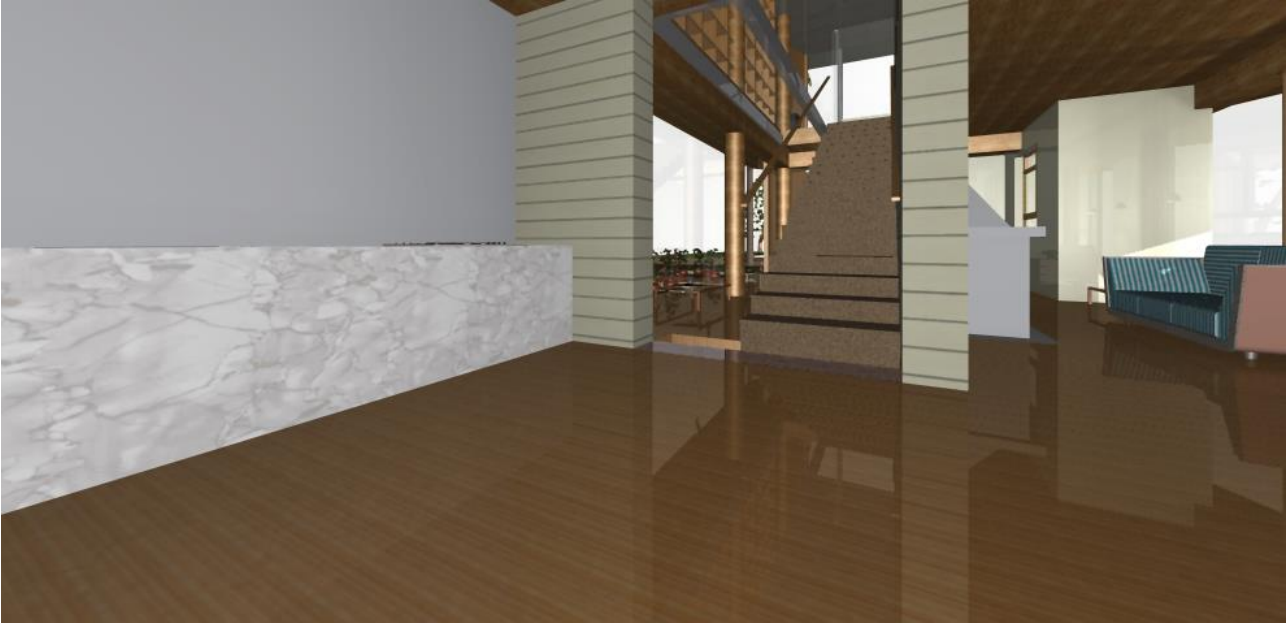



Prospetto Sud



Planivolumetrico con schema iconografia



Planivolumetrico piano superiore



Prospetto Nord Ovest



Prospetto Ovest

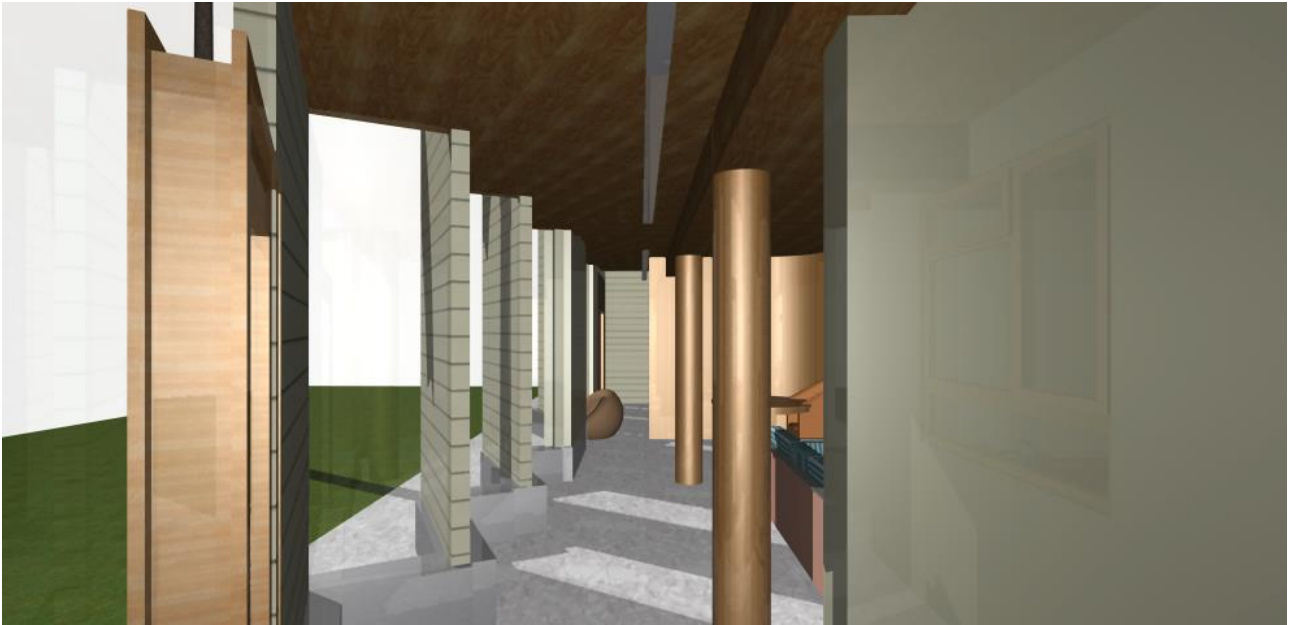

Prospetto Sud Ovest



Prospetto Est

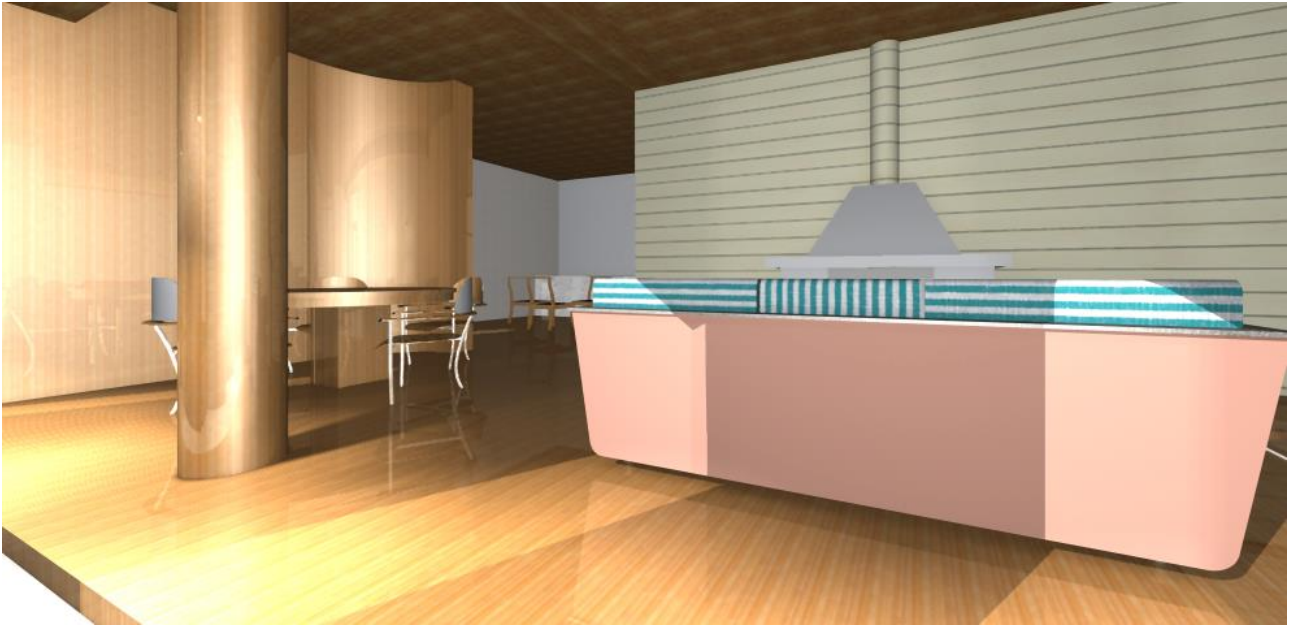

Vista prospettica del living piano terra



Vista interna piano primo



Vista Patio esterno piano terra



Vista camino living piano terra



Vista living piano primo



Vista living piano primo



Vista interna camera piano primo



Camera piano terra



CASA PATIOBIOCLIMATICO UNIFAMILIARE MQ. 90.00 A PIANO

Casa patio a due piani con iconografia quadrangolare, ciascun piano è mq. 90; il living a piano terra è racchiuso in una struttura perimetrale a serra con aperture verso l'esterno disposte di vetrate scorrevoli temperate. Il piano primo è la zona notte, con tre camere da letto e annessi servizi.















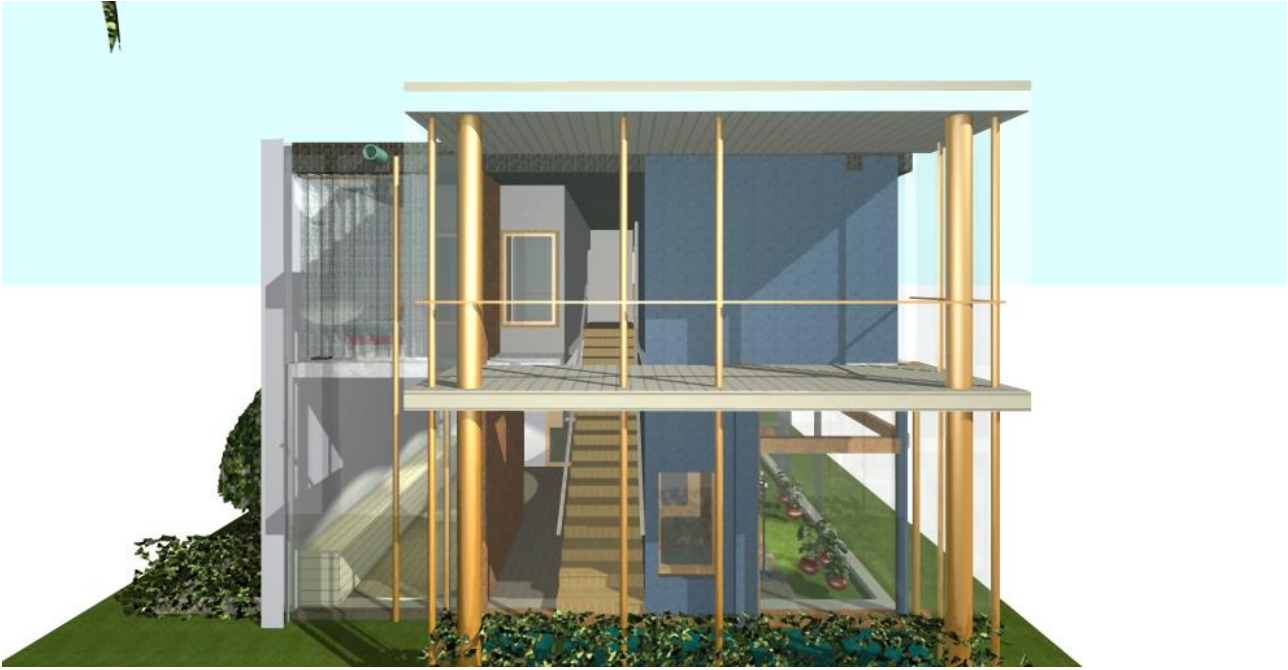









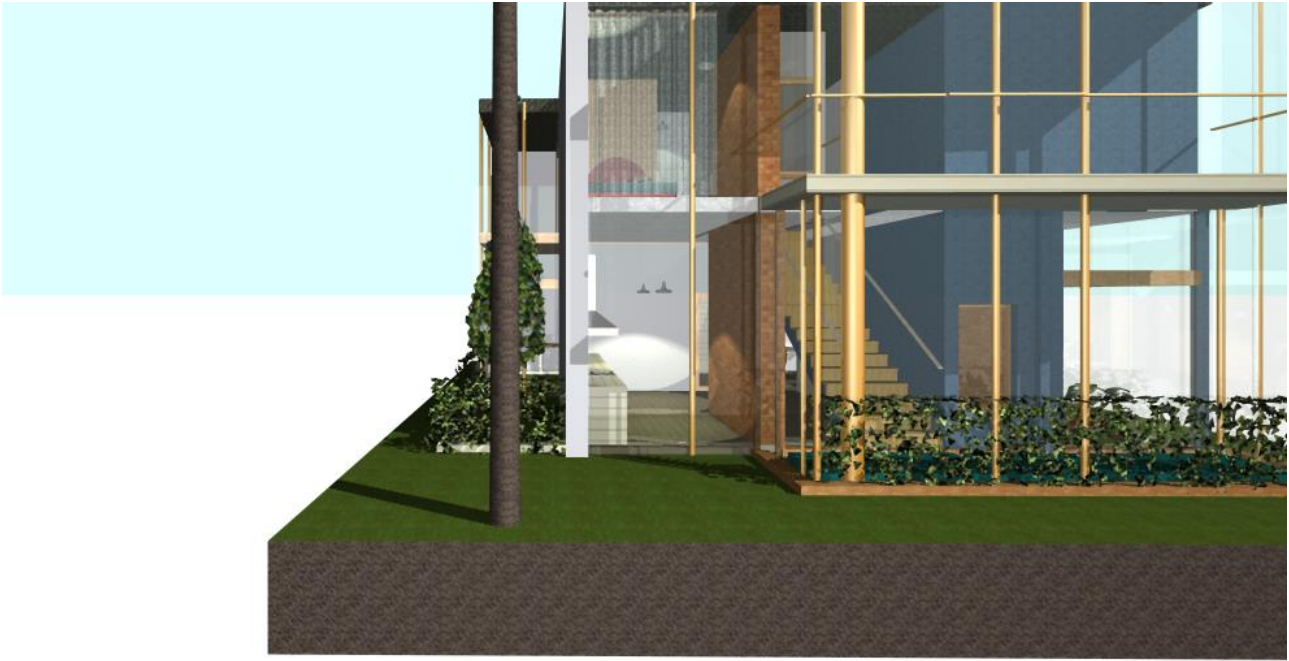



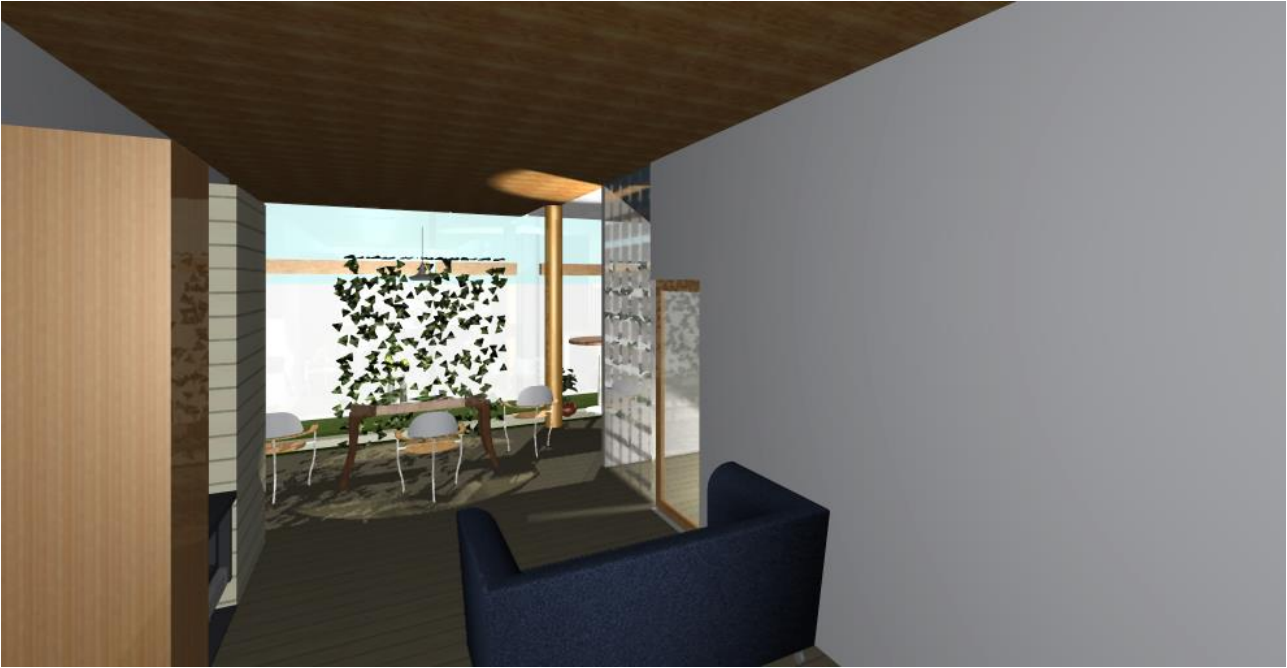



TIPOLOGIE CASE UNIFAMILIARI CON PATII

Circa mq. 180, iconografie a base rettangolare o quadrangolare con patio annesso



CASA UNIFAMILIARE AD UNICA ELEVAZIONE

Circa mq. 180, iconografia ad C con patio esterno e corte di ingresso





Schemi volumetrici

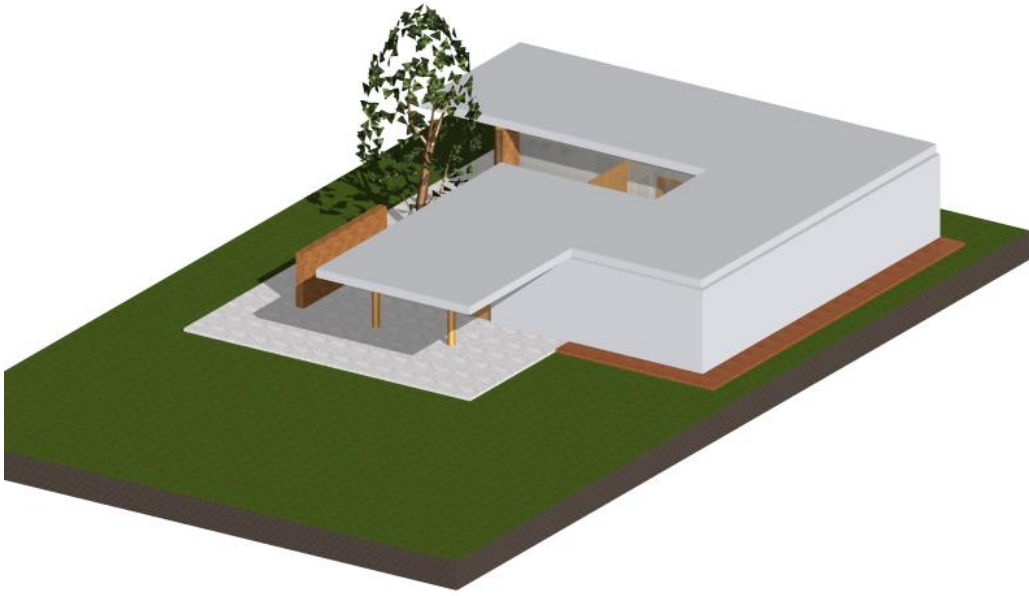





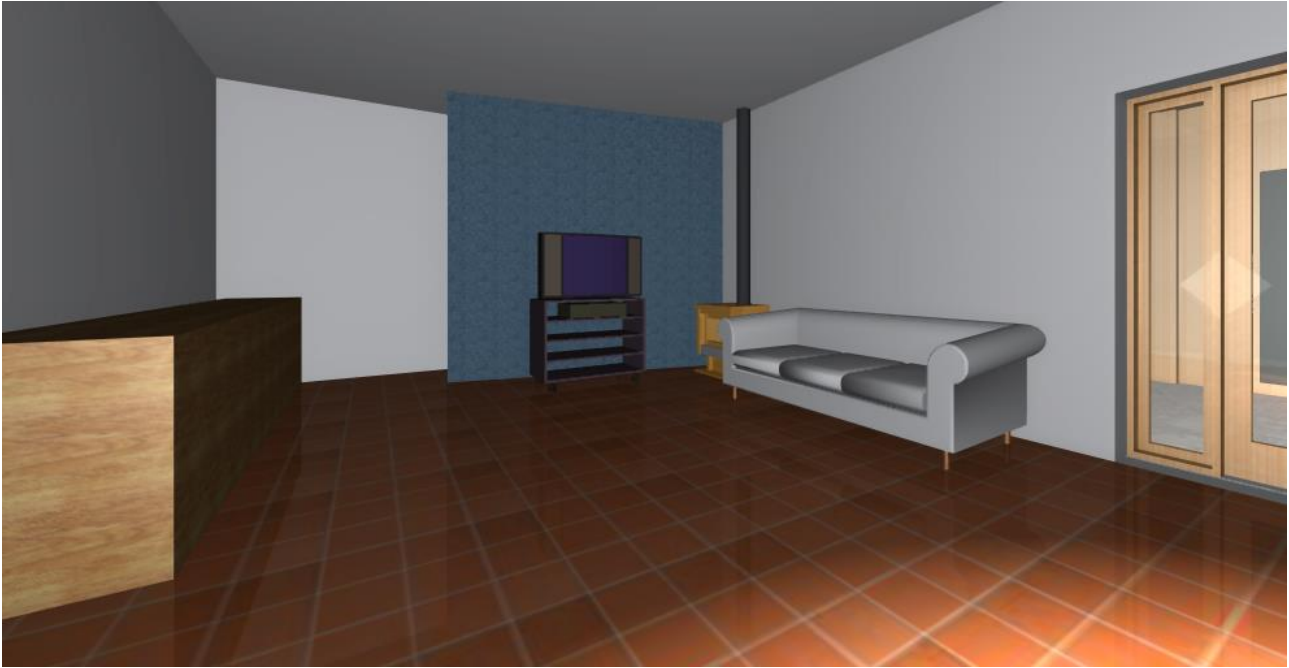







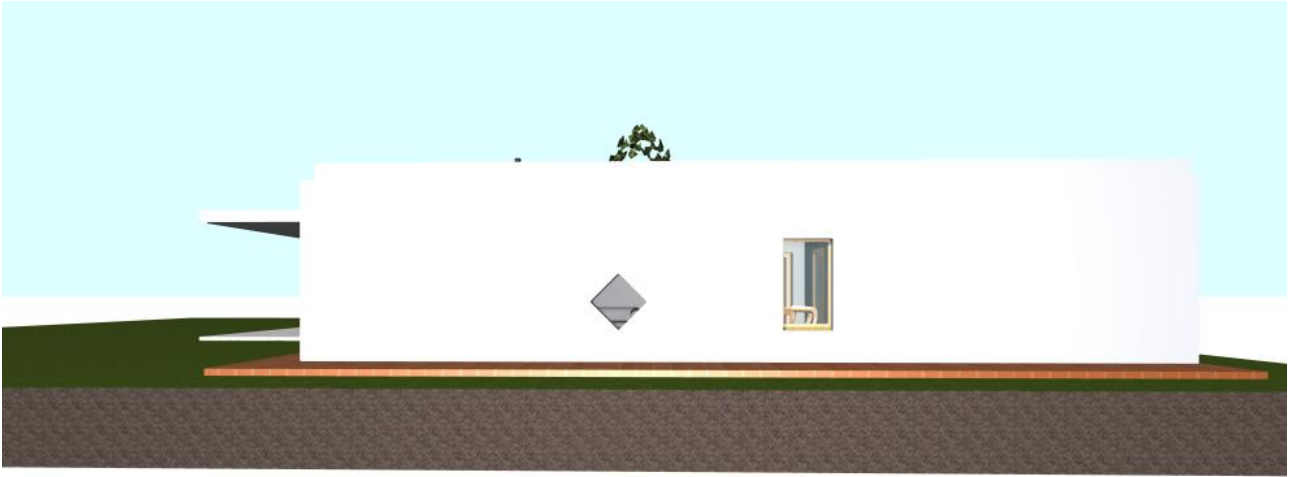







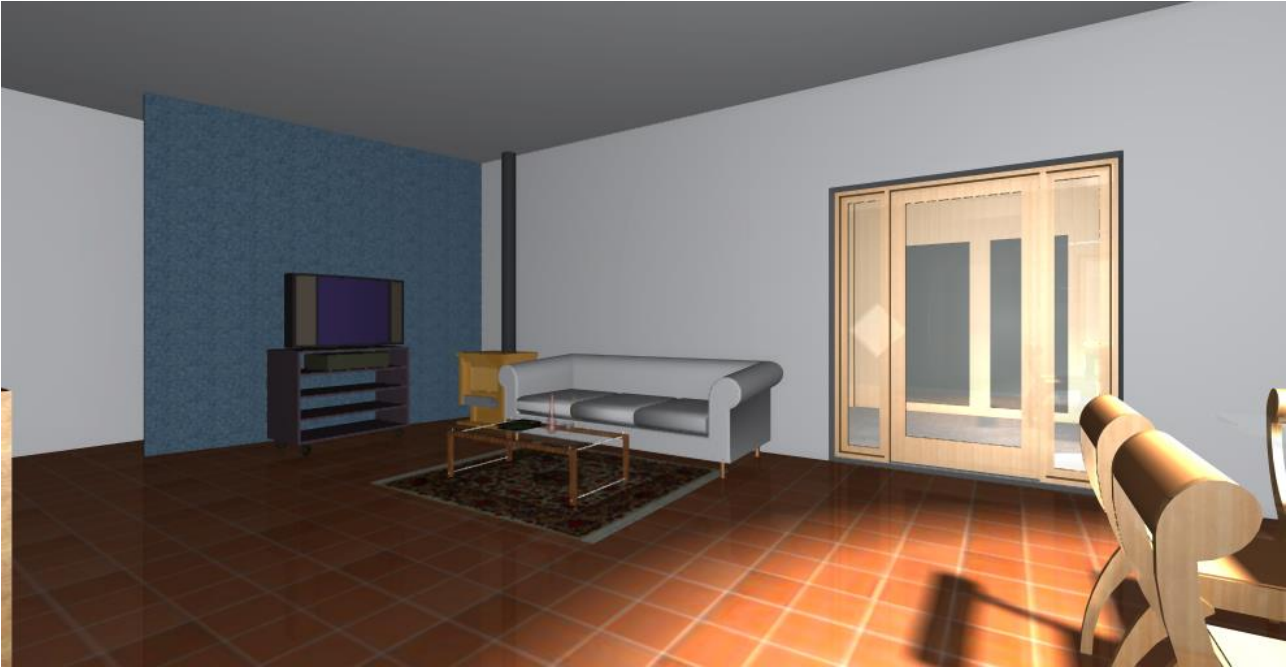





















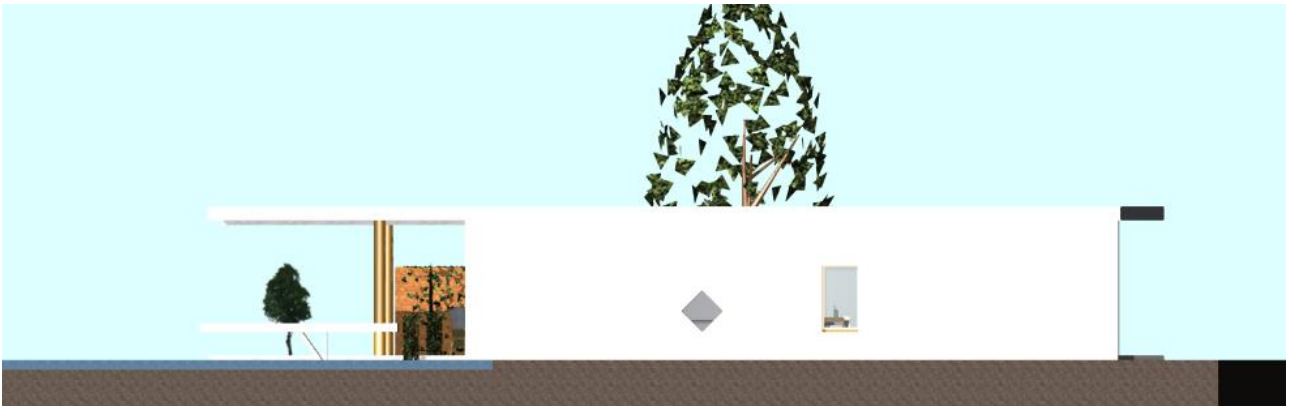



Casa con elevazione zona notte

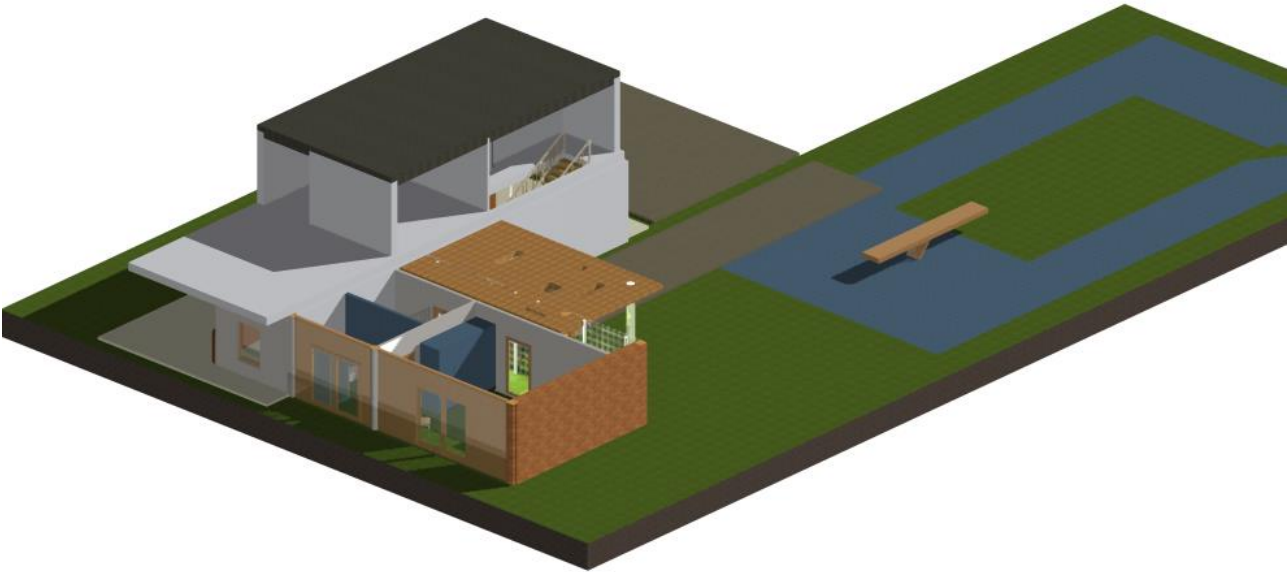

Schemi planivolumetrici











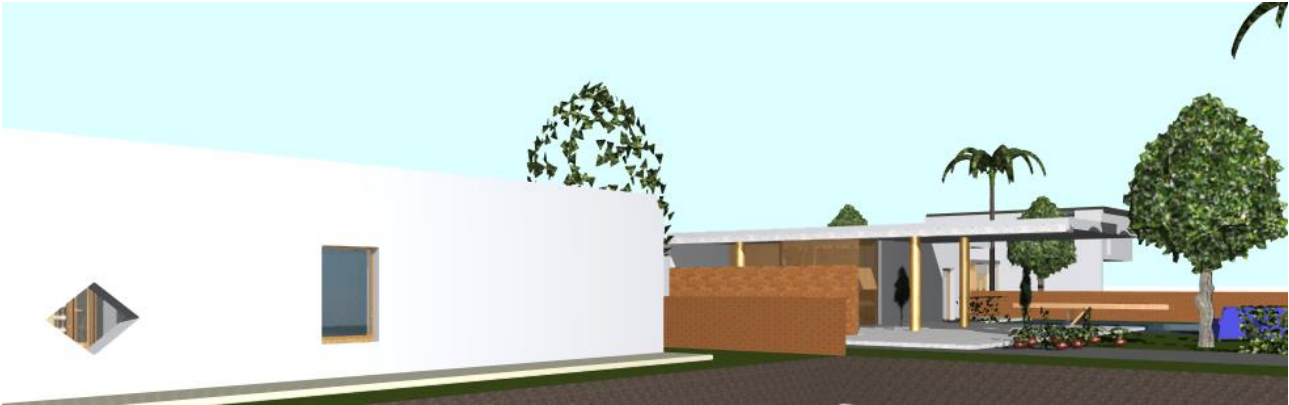



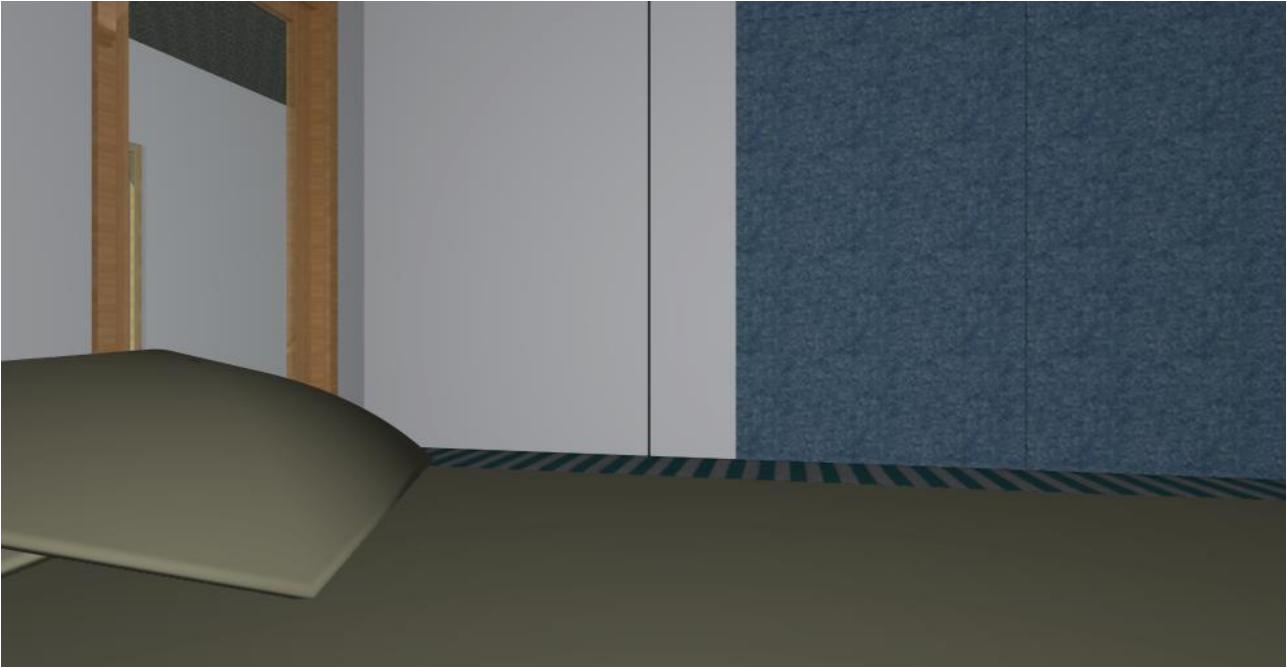



Redatto da arch. Alessandra Proserpi