

Spazio riservato all'amministrazione  
Priv.

LABORATORIO TECNICO  
**GEOLAB'S**

GEOM. ZAFFUTO ERIK  
Via Chambray n. 192 11100 Aosta  
p.iva 01060110077-C.F. ZFF RKE 78H15 A3260  
cell. +39 3408 182056  
email: studiogeolabs@gmail.com  
pec: erik.zaffuto@geopec.it  
www.studiogeolabs.it  
www.facebook.com/studiogeolabs

**OGGETTO:** RICHIESTA DI PERMESSO DI COSTRUIRE  
Ai sensi dell'art. 26 - comma 1, lett. a) D.Lgs. n. 488 del 30/06/94, 1998  
COSTRUZIONE DI FABBRICATO MONOFAMILIARE  
DA ADIBIRE AD ABITAZIONE PERMANENTE PRINCIPALE  
E AUTORIMESSA DI PERTINENZA

**COMUNE:** Comune di Aymavilles -Frazione Dialley

**ELABORATI:** Prospetti-Particolare di facciata

**COMMITTENTE:** Verduci Margherita- Zaffuto Erik

**IL TECNICO:** Geom. Zaffuto Erik

Timbro e firma  
*Geom. Margherita Verduci*  
*Erik Zaffuto*

TAVOLA n°	03	050	150	150	150	150	150	150	150
		050	150	150	150	150	150	150	150

si riserva la proprietà dei disegni e ne vieta la riproduzione e la consegna a terzi senza espressa autorizzazione  
- opera tutelata ai sensi di Legge -

### PROSPETTO SUD

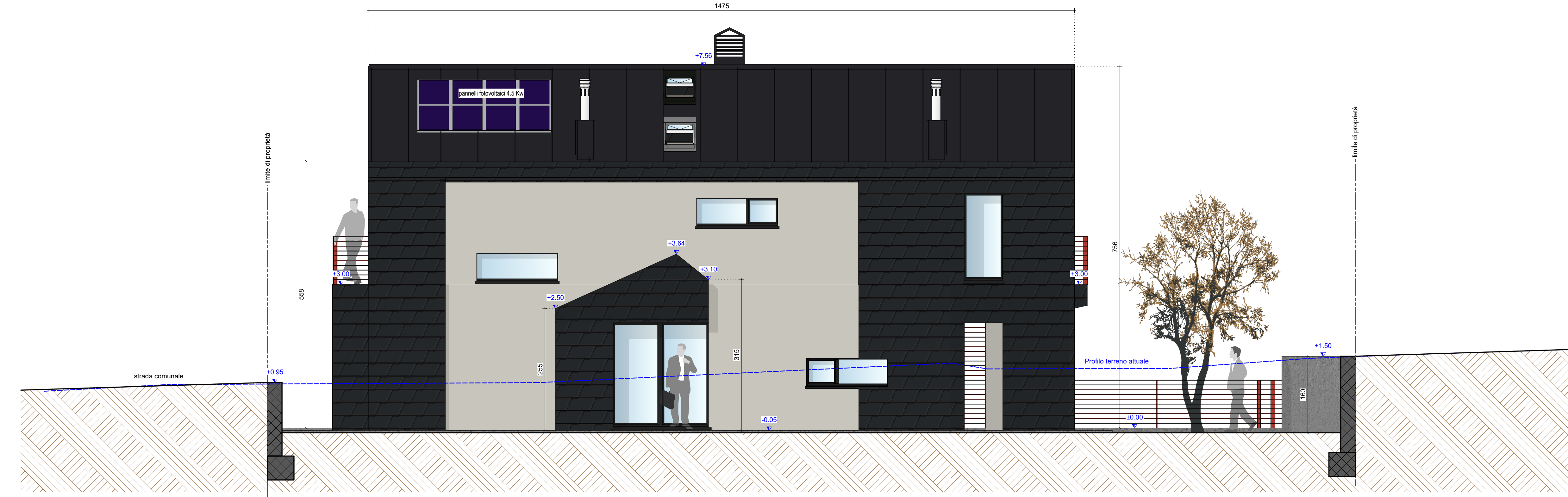

### PROSPETTO EST

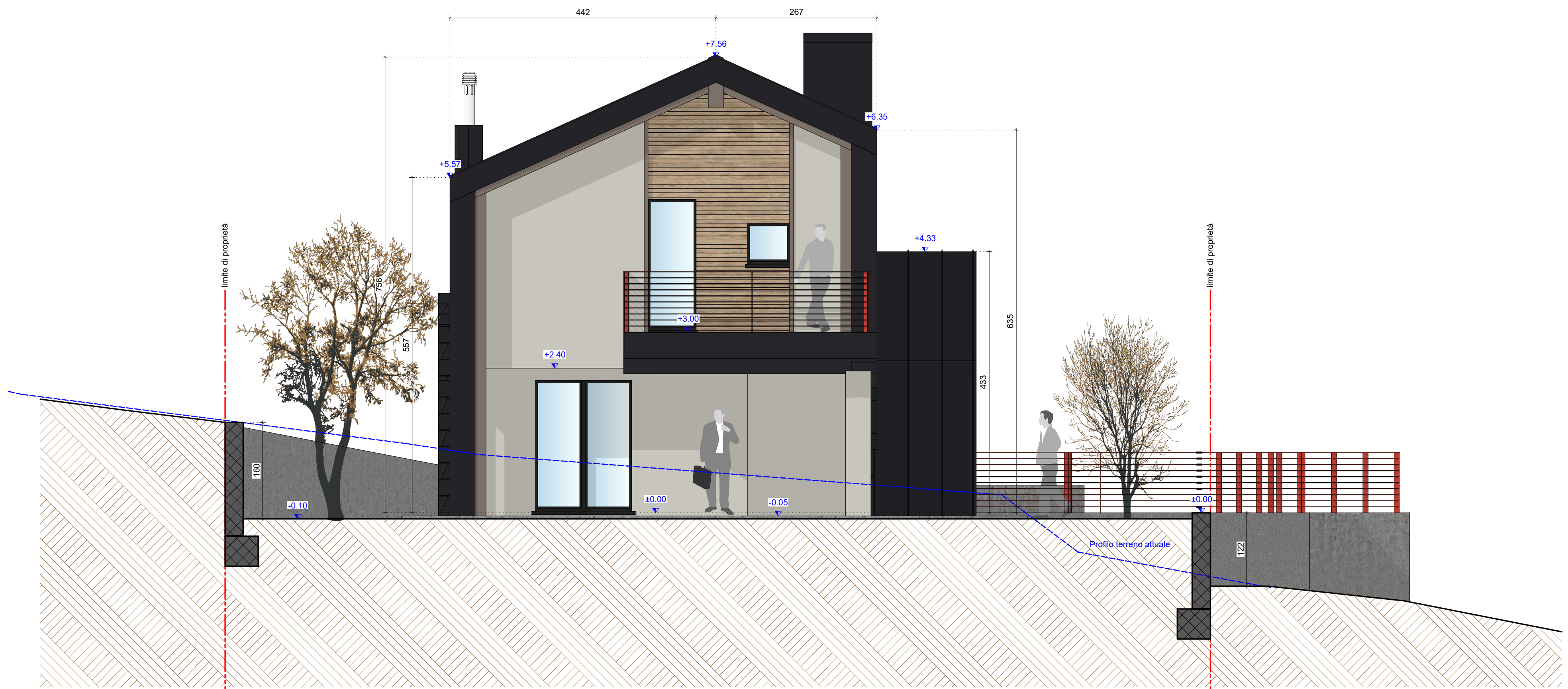

### PARTICOLARE DI FACCIATA Scala 1/25



- 1) copertura e rivestimento in alluminio. Proprietario: doppia aspiratura, scandole colore grigio antracite
- 2) finitura in acciaio verniciato
- 3) rivestimento in PVC con vetro a bassa emissione
- 4) rivestimento in legno - effetto laccato/bruciato
- 5) posacenere incorporato automatico color grigio
- 6) isolamento a cappotto. Integrazione color bruciato
- 7) Fiancheggiata finitura in acciaio verniciato
- 8) Muro in Calcestruzzo armato a vista
- 9) Camminamenti esterni in c.a. levigato

### PROSPETTO OVEST

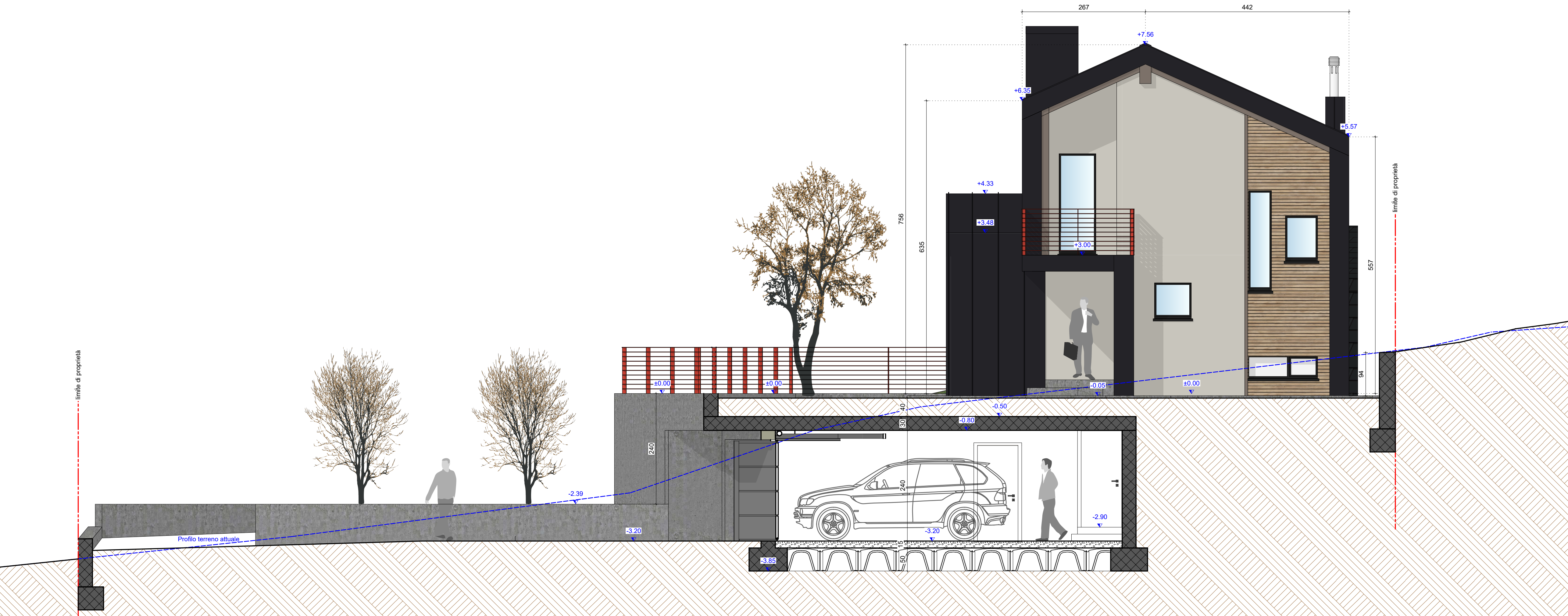

### PROSPETTO NORD

