



# COMUNE DI BRINDISI

Pratica Edilizia n.....  
Prof. n.....del.....

Progetto: **Ampliamento a P.1° di una civile abitazione alla via Francesco Baracca angolo via T. Minniti, - Rione Casale.**

Tav. n. **4** Scala grafica: **1/100** Data: **Febbraio 2013**

Elaborato: **PROSPETTI E VISTE 3D**

Progetto:	Committente: Eredi Fischetto Antonio
Ing. <b>GIANLUCA FISCHETTO</b> Via Mazzini n.22 - 72100 Brindisi	C. Fisc. PTA 01N 38D4 8180G FSC LEN 47M42 8180B
Arch. <b>SAVERIO FERRONE</b> Via V. Alfieri n.23 - 72025 San Donaci (Br)	FSC CRL 43P50 8180D FSC IMS 65A 138180A
<b>FATI GIULIANA</b> <b>FISCHETTO ALESSANDRA</b> <b>FISCHETTO CARLA</b> <b>FISCHETTO TOMMASO</b>	

Visto:

<b>LUADSTUDIO</b> SAVERIO FERRONE ARCHITETTO	 LUADSTUDIO via Mazzini, 22 - 72100 Brindisi
via V. Alfieri, 23 - 72025 San Donaci (Br) - Tel./Fax - 0831/681588 - 218105 Email - luadstudio@alice.it - p.riva n.01801340744	

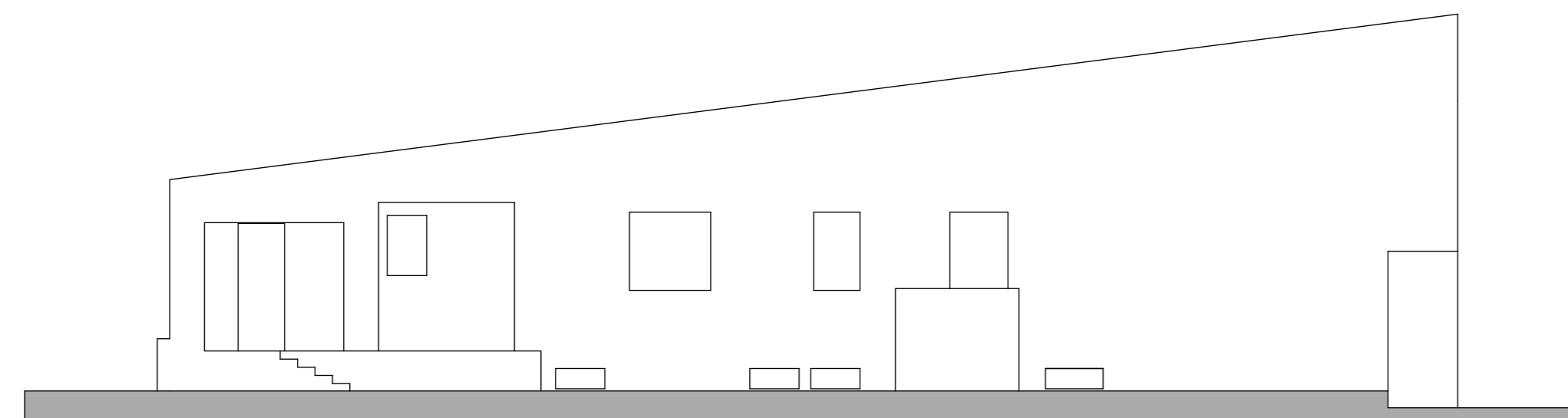

Prospetto nord Esistente

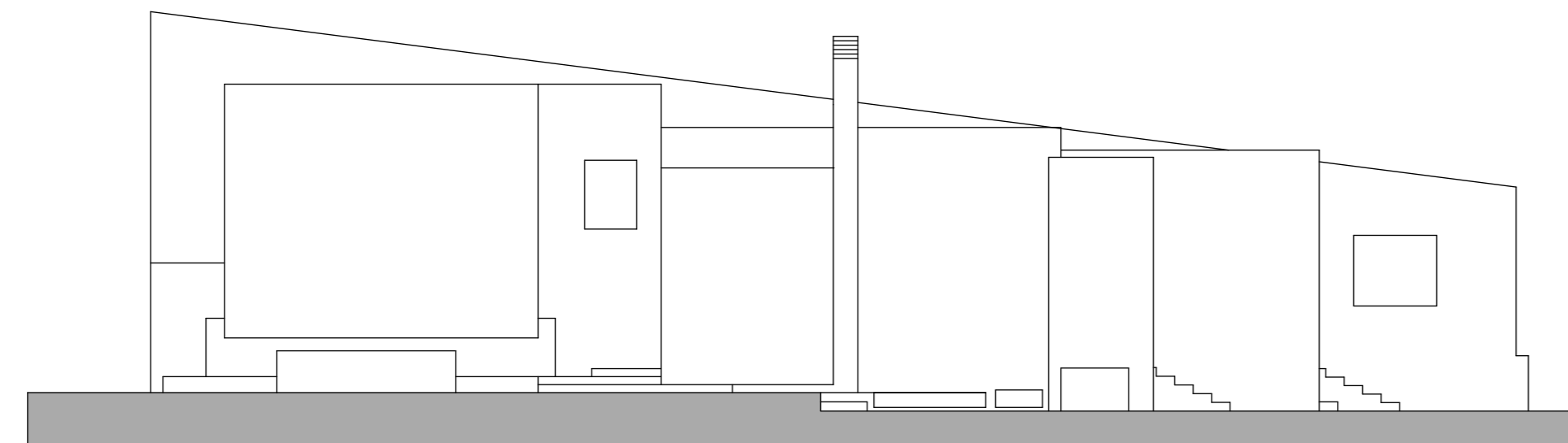

Prospetto sud Esistente

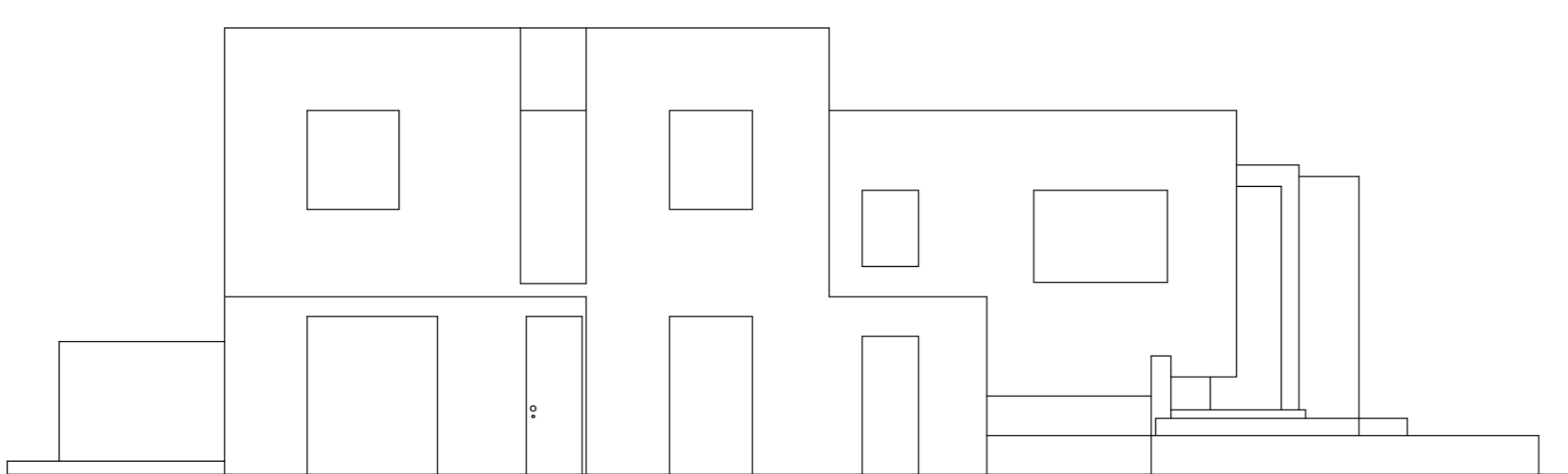

Prospetto ovest Esistente

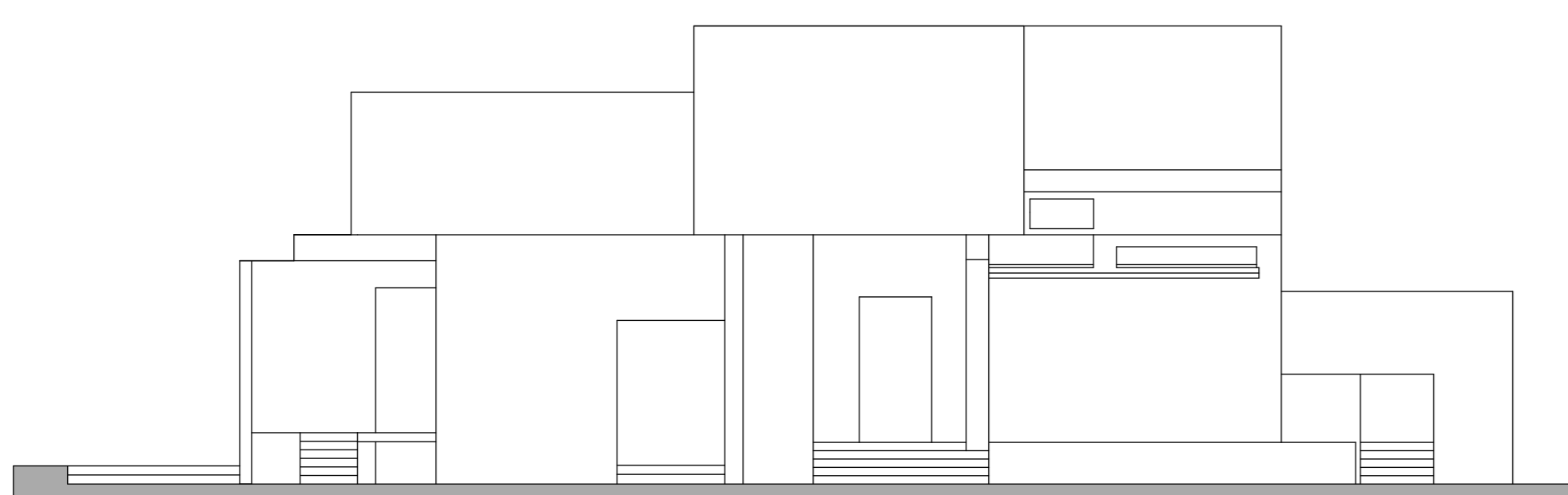

Prospetto est Esistente

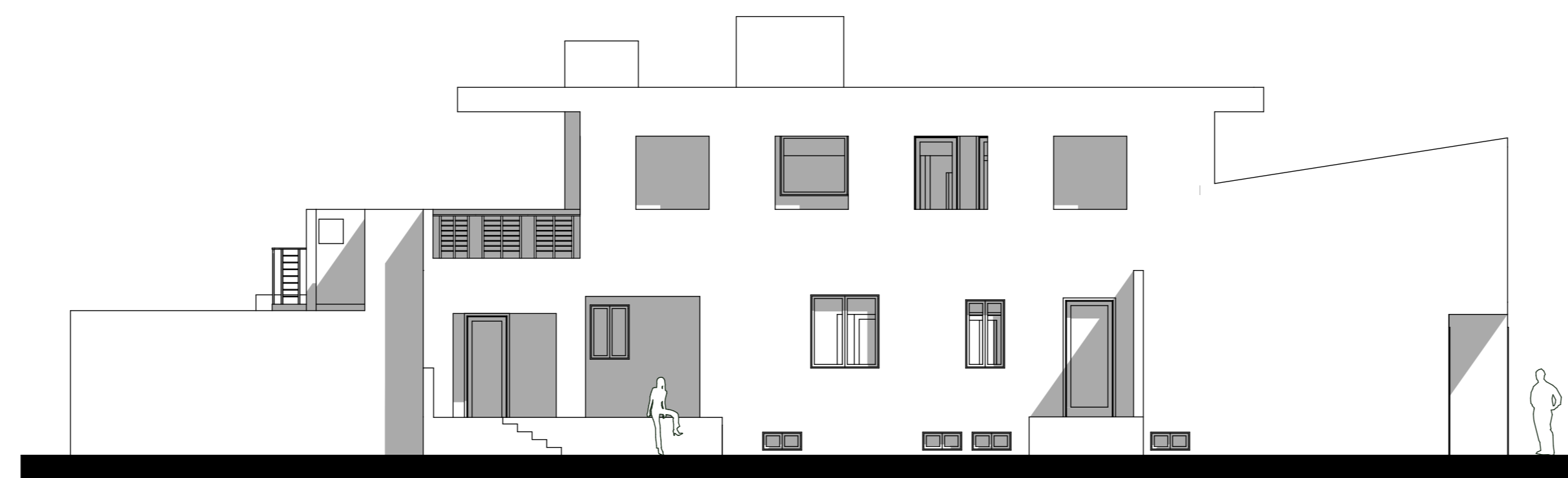

Prospetto nord Progetto

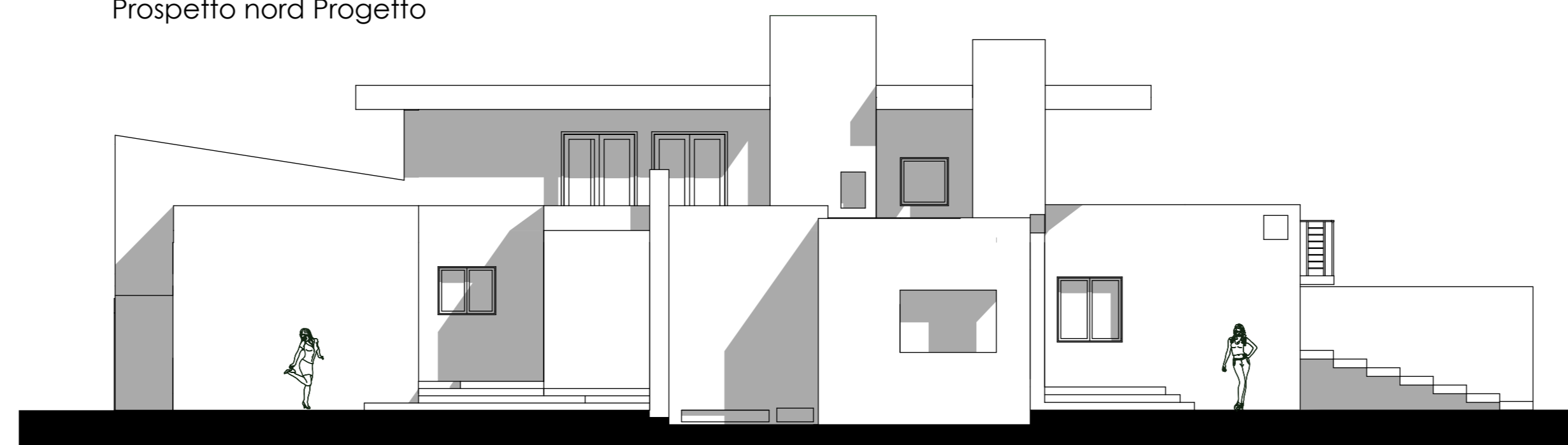

Prospetto sud Progetto



Prospetto ovest Progetto



Prospetto est Progetto



**VISTE 3D**