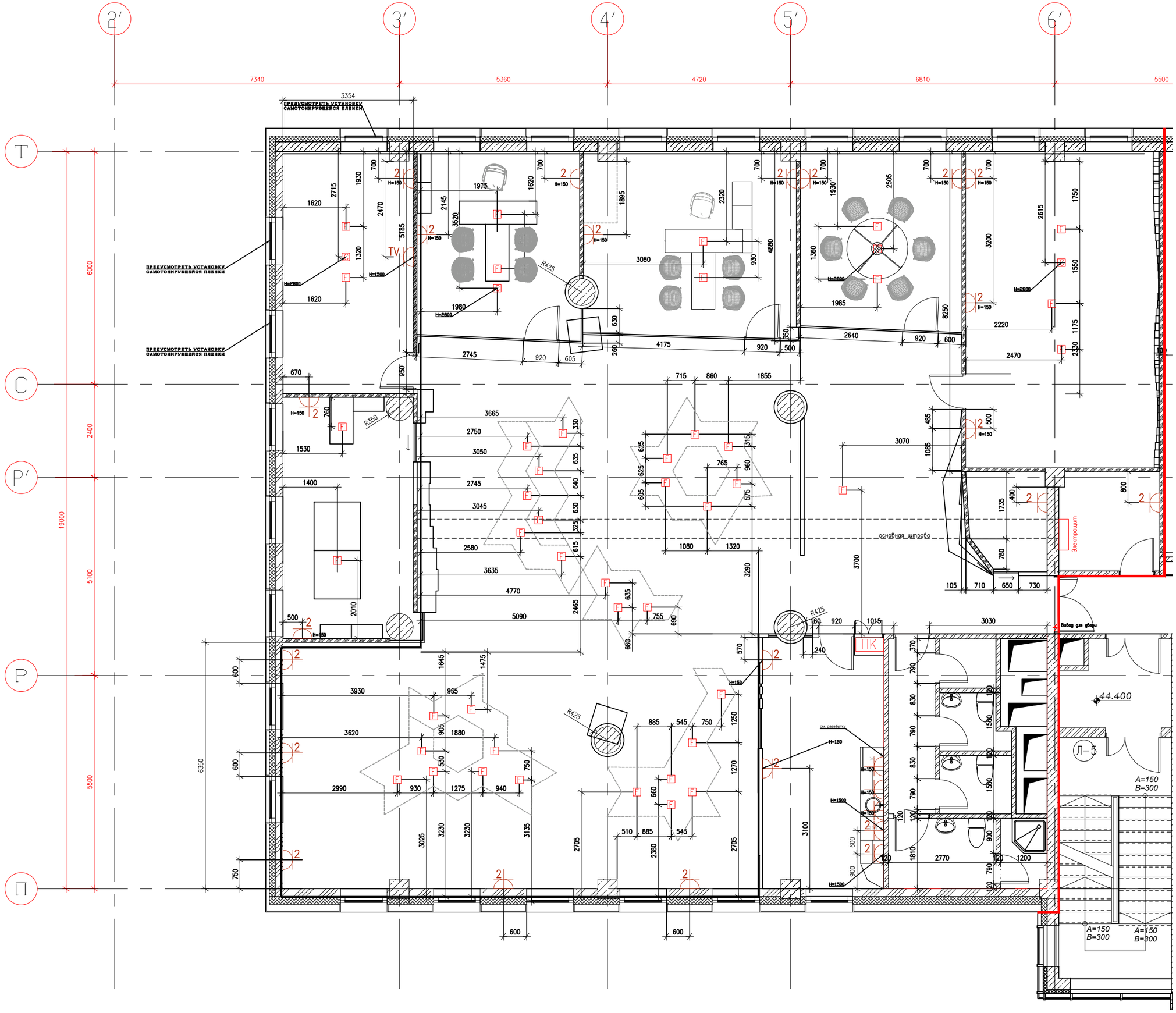

2′
3′
4′
5′
6′
7340
5360
4720
6810
5500
3354
ПРЕДУСМОТРЕТЬ УСТАНОВКУ САМОТОНИРУЮЩЕЙСЯ ПЛЕНКИ
ПРЕДУСМОТРЕТЬ УСТАНОВКУ САМОТОНИРУЮЩЕЙСЯ ПЛЕНКИ
ПРЕДУСМОТРЕТЬ УСТАНОВКУ САМОТОНИРУЮЩЕЙСЯ ПЛЕНКИ
Т
С
Р′
Р
П
6000
2400
19000
5100
5500
6350
основная штроба
Электрощит
Вывод для двери
ПК
44.400
Л-5
A=150
B=300