

CLIENTE |
JORGE SERRADAS

PROJECTO |
REABILITAÇÃO DE HABITAÇÃO PLURIFAMILIAR

LOCALIZAÇÃO |
TRAVESSA DO TERREIRINHO, Nº 22, LISBOA

LEGENDA |

- 01 ENTRADA PRINCIPAL
- 02 ESCADARIA EM CARACOL
- 03 ÁREA DE REFEIÇÕES
- 04 ÁREA DE DORMIR
- 05 INSTALAÇÕES SANITÁRIAS
- 06 PATAMAR DO PISO
- 07 VARANDA EXTERIOR
- 08 CLARABOIA
- 09 TELHA CERÂMICA

técnico responsável |
Arq^{ta} Sara Afonso

co-autoria |

ESPECIALIDADE | FASE |
Arquitectura | Licenciamento |
DESENHO |

PLANTAS - LEVANTAMENTO

ESCALA | DATA |
1 : 50 | 06 - 2014

Nº DO DESENHO | SUBSTITUI |
L-01-A

FASE | NÚMERO DE REVISÃO | APROVADO |

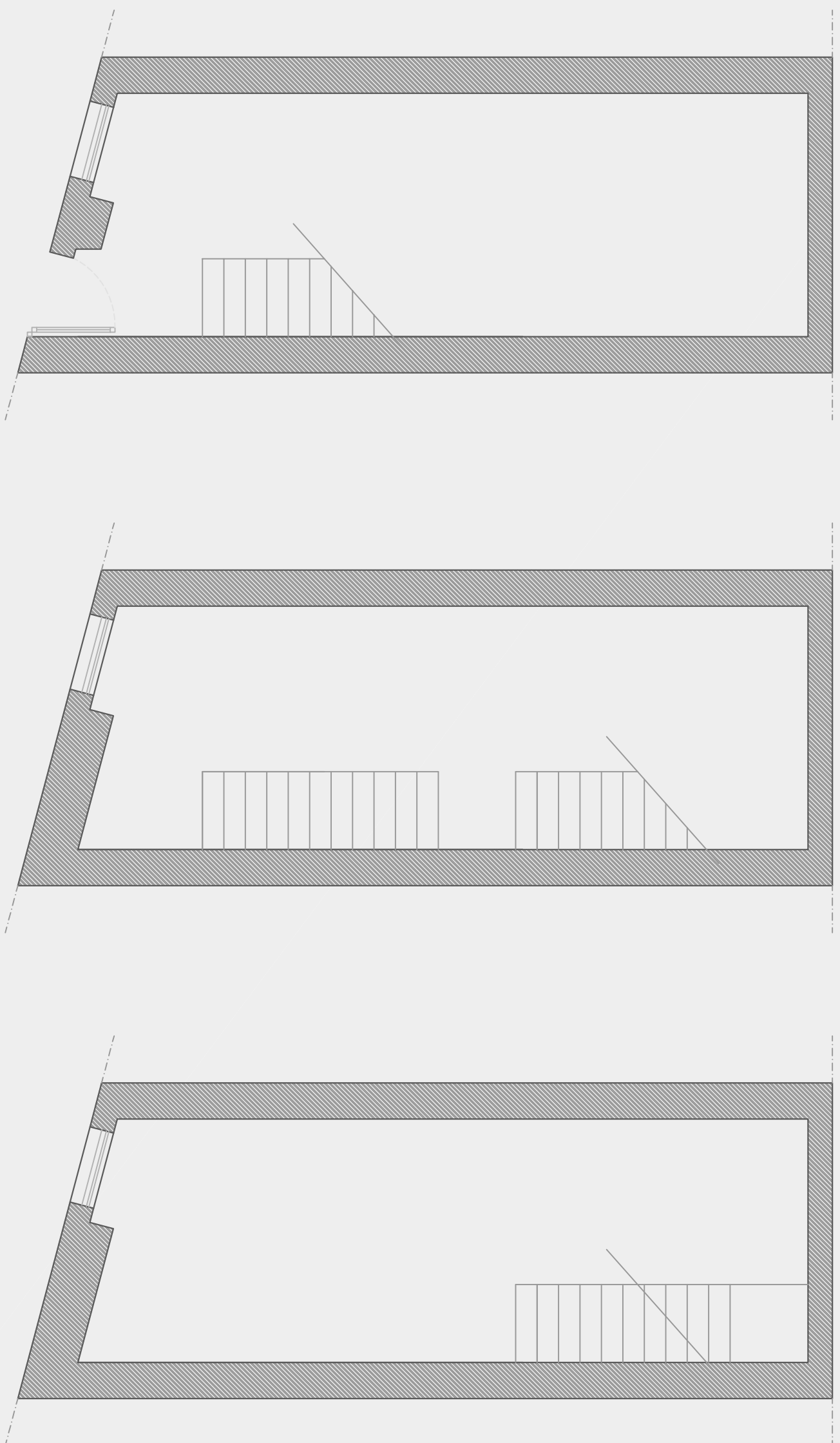

Piso Terreo

1º Piso

2º Piso

OBSERVAÇÕES |

Este desenho é propriedade do autor e não pode ser reproduzido, divulgado, copiado ou utilizado no todo ou em parte, sem autorização expressa. Reservados todos os direitos pela legislação em vigor. DEC-LEI 63/85 (14 Março)