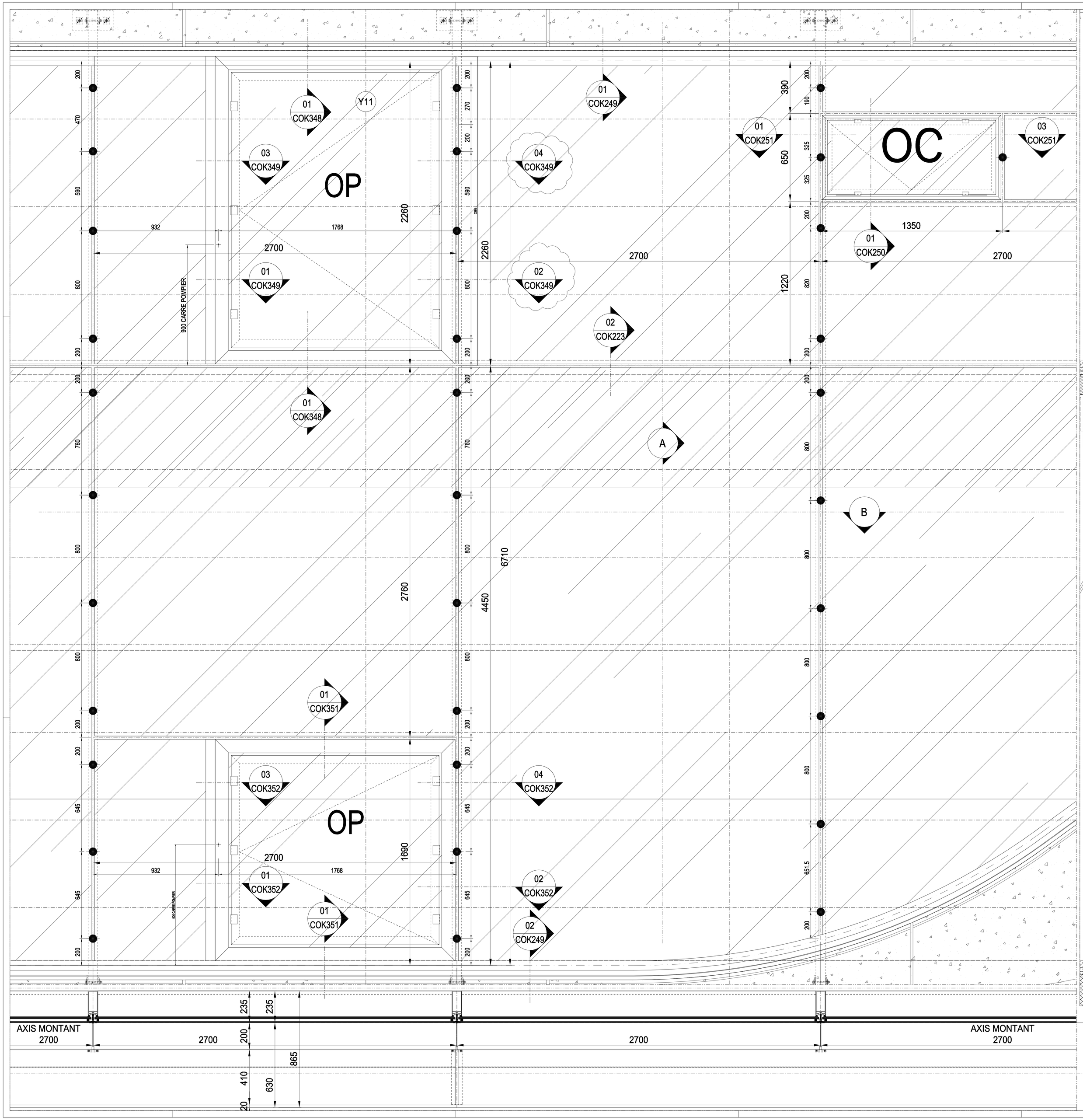

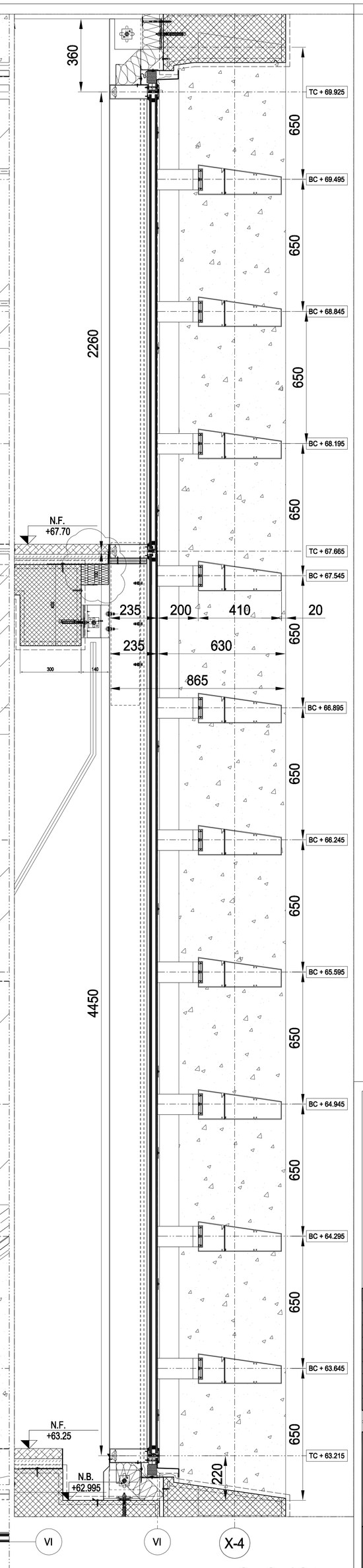

SECTION A
Echelle 1:10

SECTION B Echelle 1:10

LISTE PLAN DETAILS DE REFERENCE:

- MEX DET COK EXE 249
- MEX DET COK EXE 250
- MEX DET COK EXE 251
- MEX DET COK EXE 223
- MEX DET COK EXE 348
- MEX DET COK EXE 349
- MEX DET COK EXE 351
- MEX DET COK EXE 352

-LES DETAILS RESPECTENT LES INDICATIONS DU SISTEME REYNAERS

-DRAINAGE SELON INDICATIONS CLASSEUR 3BIS ONGLET 10 DOSSIER ATEX

-CONCERNANT L'INTERFACE DEFORMATION BETON/FACADE VITREE FAIRE REFERENCE AU DOCUMENT MEX PCD ALL EXE 012

- TC AXE TRAVERSE COOKIES
- BC AXE BRISE-SOLEIL COOKIES
- AXIS BRISE SOLEIL
- PATTE DE SECURITE'

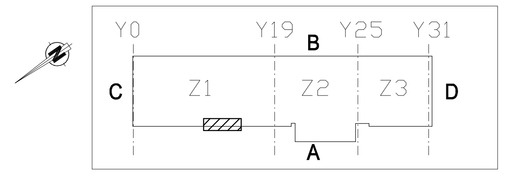

Construction du complexe immobilier départemental à Montpellier :

pierresvives
«Je ne bâtis que pierres vives, ce sont hommes» Rabelais

Maître d'ouvrage :	*Maître d'ouvrage délégué :*	*Maître d'oeuvre :*
CONSEIL GENERAL DE L'HERAULT	*HERAULT AMENAGEMENT*	*ZAHA HADID LTD*

Rév.	Date	DESCRIPTION
.	.	.
.	.	.
.	.	.
.	.	.
D	23/07/2010	MISE A JOUR SUIVANT REMARQUES BUREAU VERITAS REF AVIS 459 "DETAIL PLANCHER CONFORMEMENT A IT 249".
C	04/06/2010	MISE A JOUR SUIVANT TABLEAU VCF DU 12/05/2010 + VISA C & P
B	23/04/2010	MISE A JOUR SUIVANT REMARQUES VCF - MOE DU 15/04/2010
A	17/03/2010	MISA A JOUR
0	18/12/2009	PREMIERE DIFFUSION

EMETTEUR :
VINCI CONSTRUCTION FRANCE
Chantier Pierres Vives
Av. du professeur Blayac
34 080 Montpellier

GROUPEMENT : Titulaire du marché n° 08-06146/000
SOGEA SUD — DUMEZ SUD — GTM SUD — TOSONI FRANCE

Trame Type
zone 2 cookie 1 Y10A Y12
Ref. Plane de reperage n° MEX ELE ALL EXE 001

Dessiné / Etabli par : E.P.	Vérifié par : G.D.M.	Validé par : G.U.	Approuvé par : G.C.
Date : 04-06-2010	Date : 04-06-2010	Date : 04-06-2010	Date : 04-06-2010
Echelle : 1:10			
Format / Nbr de page : A0			

IDENTITE	OBJET	ZONE	PHASE	NUMERO	INDICE
M E X	E L E	C O K -- --	E X E	2 3 1	D

Affaire/Fichier : Pierres Vives