

PROSPETTO VIA V. MONTI \_ Ovest - Sud-Ovest

SCALA 1:100

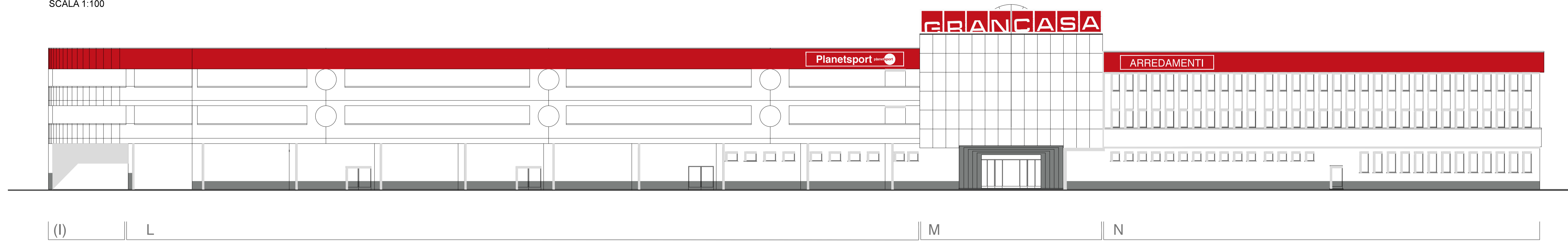

PROSPETTO SU PIAZZALE \_ Sud - Sud-Est

SCALA 1:100

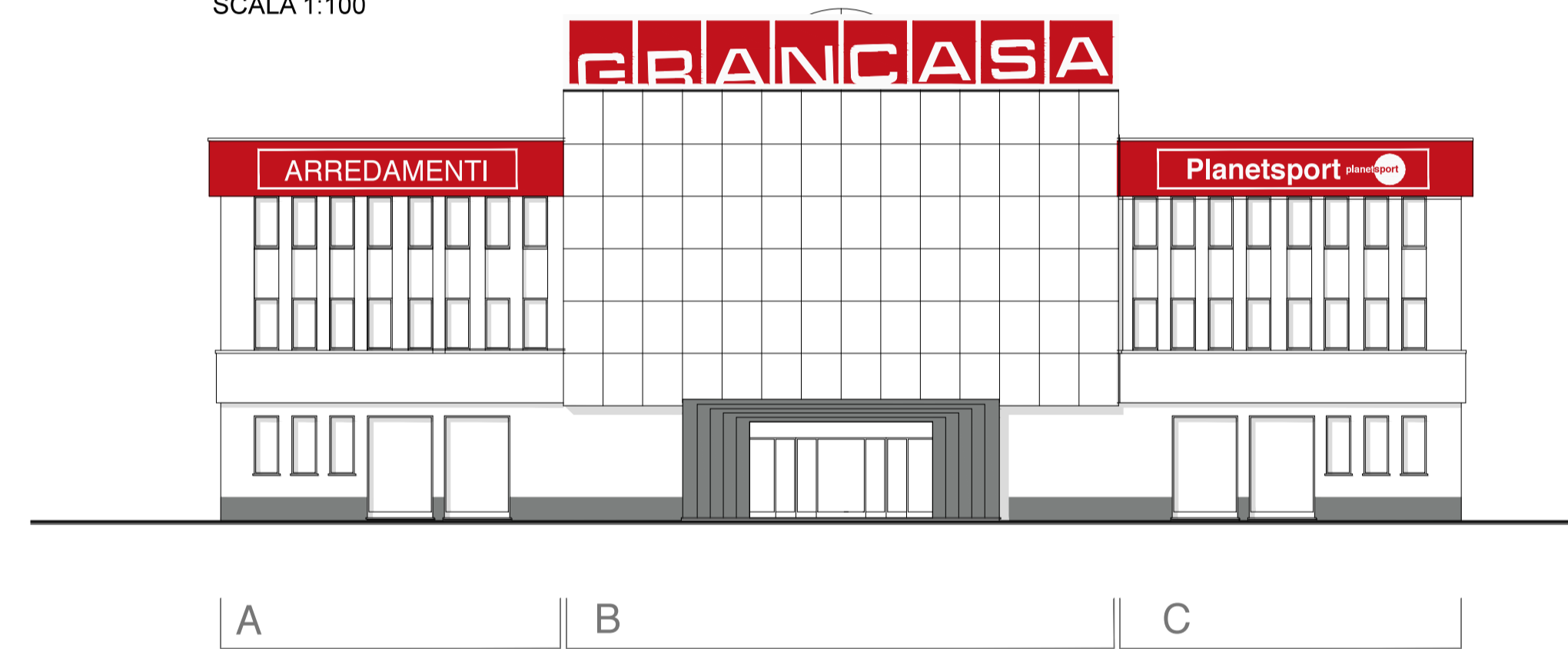

PROSPETTO GARAGE \_ Nord - Nord-Ovest

SCALA 1:100

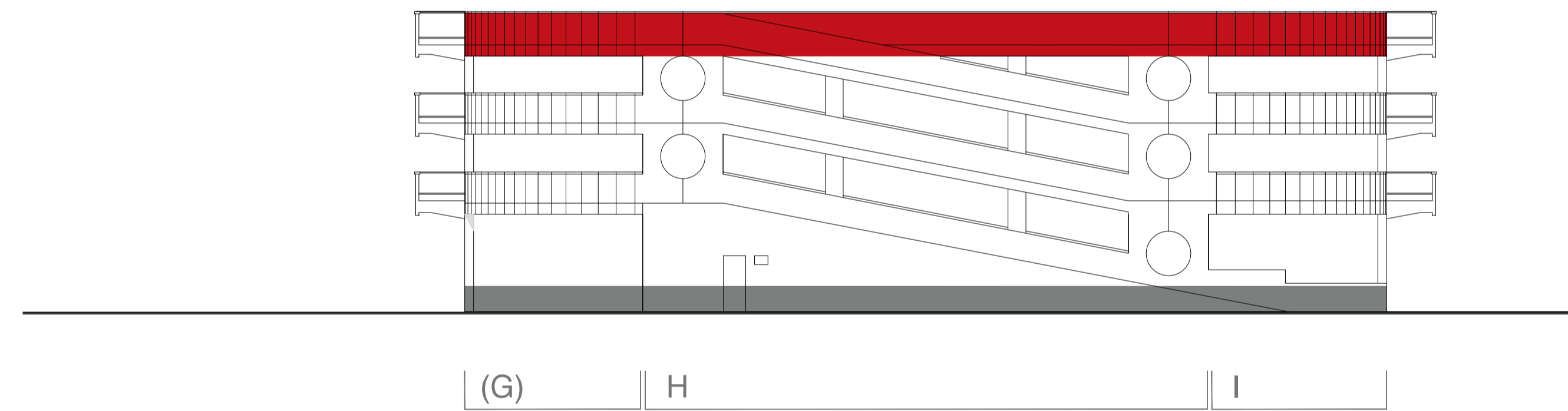

PROSPETTO SU PARCHEGGIO \_ Est - Nord-Est

SCALA 1:100

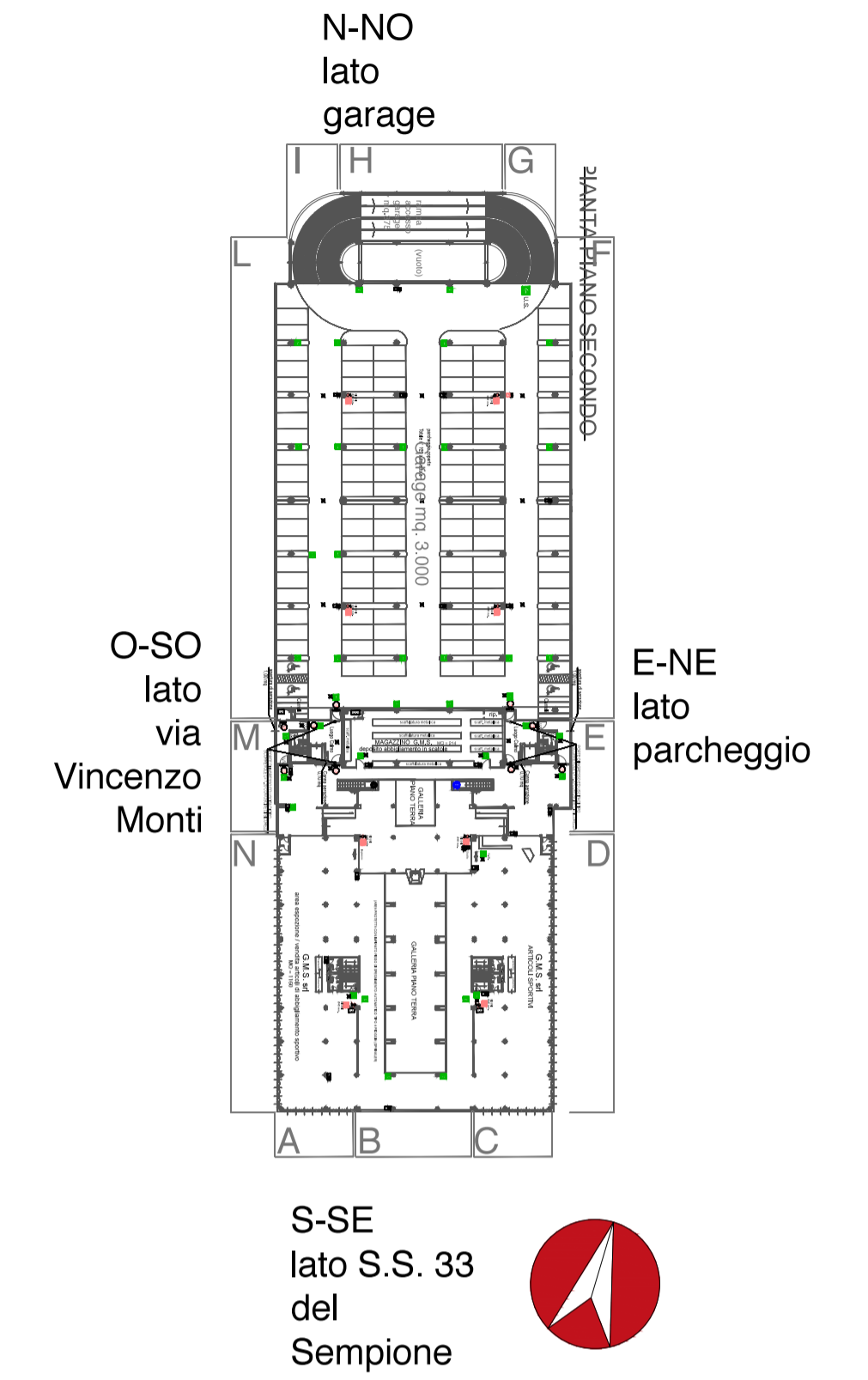
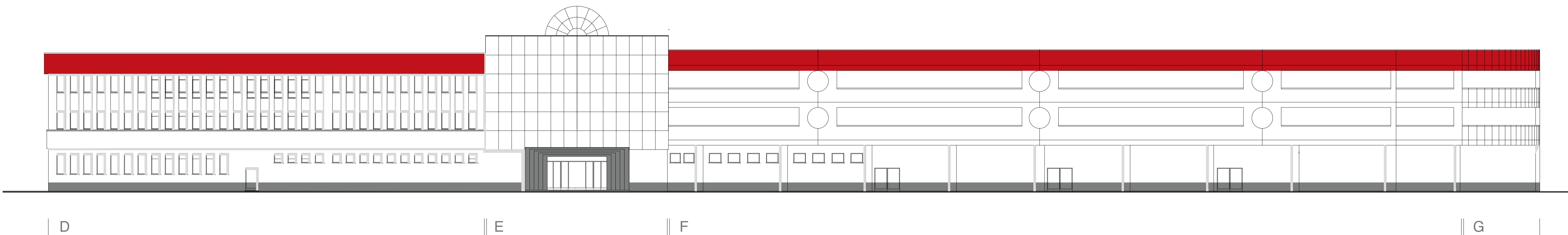

il tecnico incaricato		il committente	
comune			
<b>Pero - GRANCASA</b>			
Via Vincenzo Monti, 2 - ZONA B/T (tessuto urbano industriale consolidato)			
<b>Foglio 8, part 315</b>			
progetto			
<b>Interventi di ripristino corticale e pitturazione</b>			
committente			
<b>GR IMMOBILI S.r.l.</b>			
Sede Amm. Via C. Jucker, 33 20025 - Legnano (MI)			
studio tecnico			
arch. Marco Valenti			
arch. Lorenzo Serafin			
via G.G. Mora 22 - Milano			
titolo della tavola		scala	
prospetti - DL - variante zoccolo _ portale grigio		1:200	
tavole sostituite		nome file data	
01		1:200	
note:			
rif. tav. arch.		rif. tav. spec.	
		data	