

# COMUNE DI VALLEDORIA

PROVINCIA DI SASSARI



PROGETTO DI AMPLIAMENTO PER LA REALIZZAZIONE DI UN EDIFICIO DI CIVILE ABITAZIONE  
IN VIA SICILIA AI SENSI DELLA L.R. 4 DEL 2009 e ss.mm.ii



## STATO DI FATTO -PIANTE PROSPETTI E SEZIONI-

IL PROGETTISTA:  
geom. Claudio Marras

IL COMMITTENTE:  
Sig.ra Laura Piera Serra

TAVOLA  
**SF**

DATA: DICEMBRE 2012

SCALA 1:100

GEOMETRA CLAUDIO MARRAS  
Via Roma 21 07030 Bulari (SS)  
tel. 3495448396  
email geomarras85@gmail.com  
P.I. 02454470903

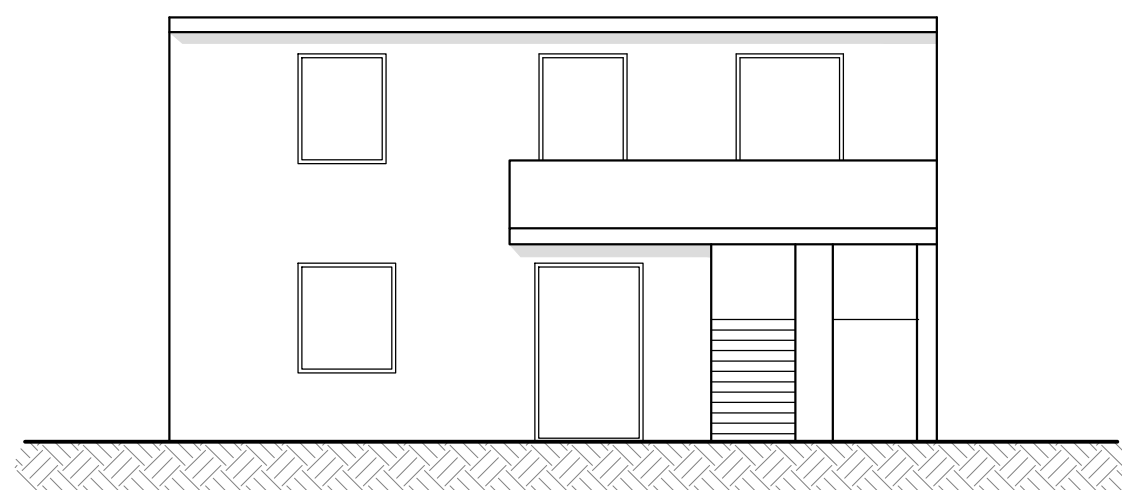
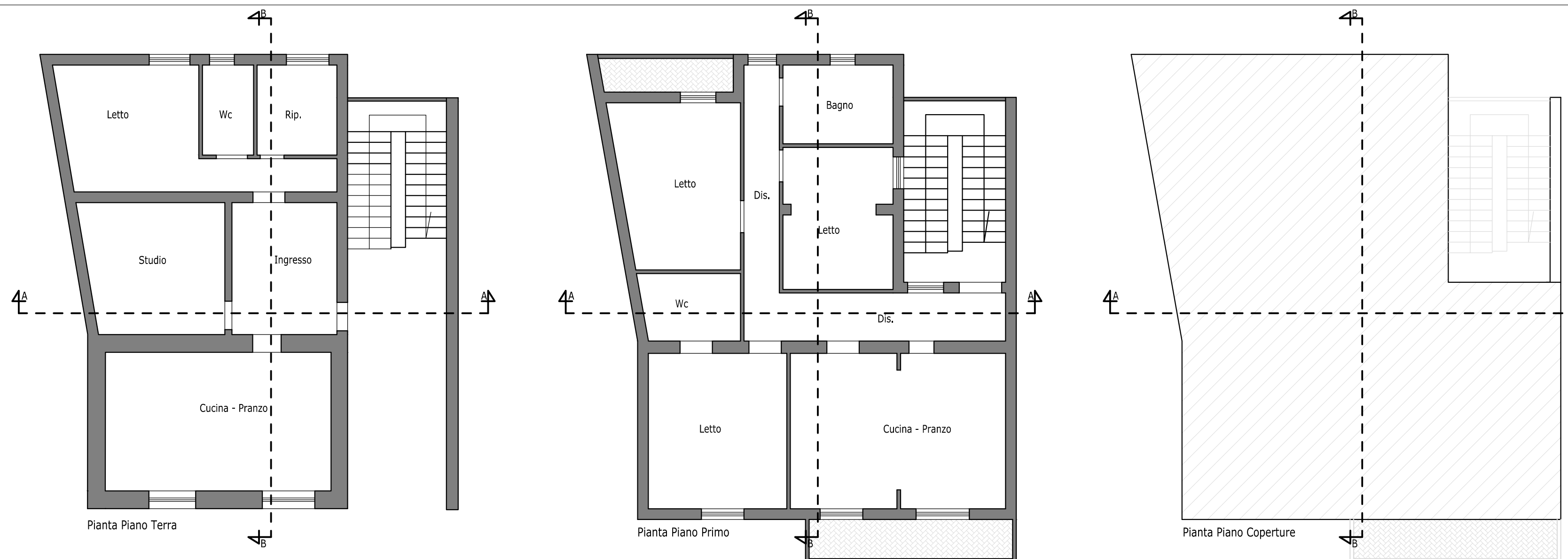

Prospecto Principale

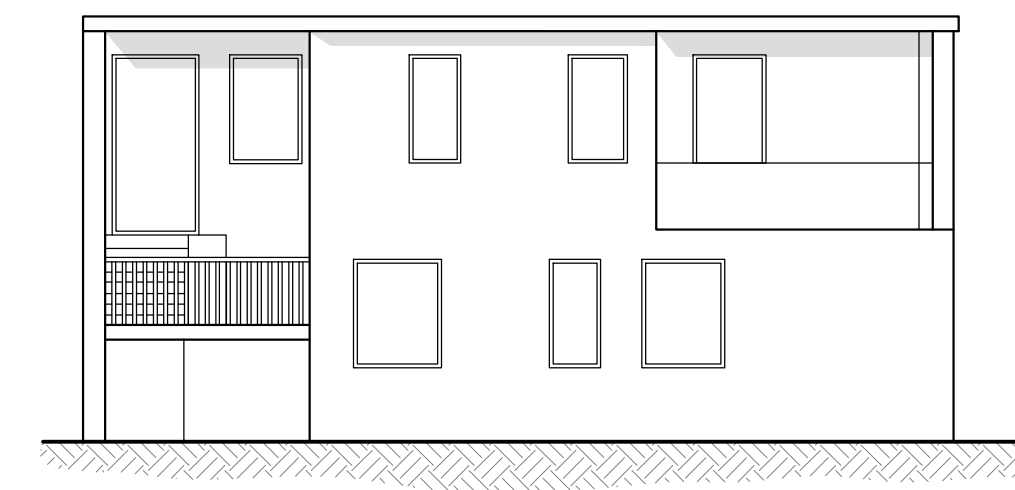

Prospecto Retro

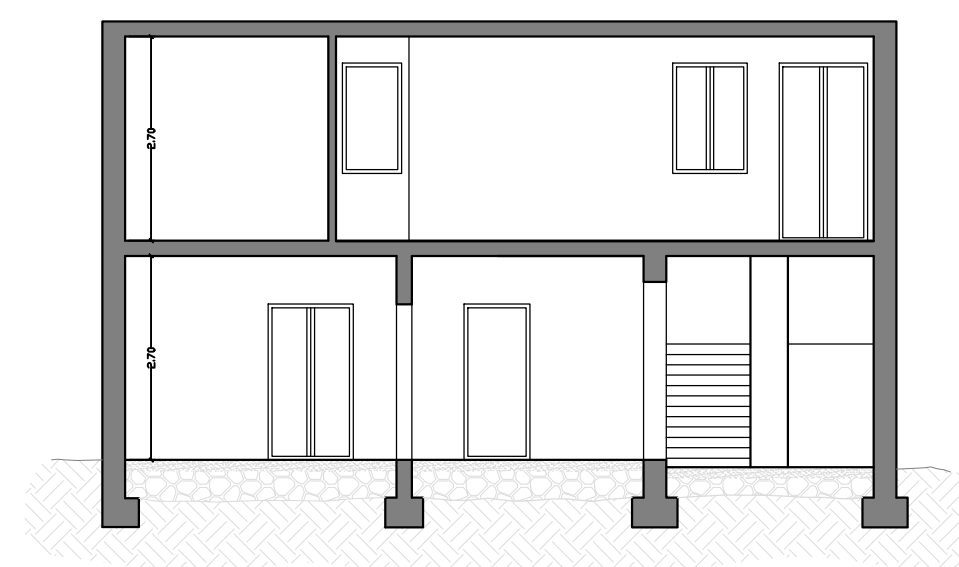

Sezione A-A

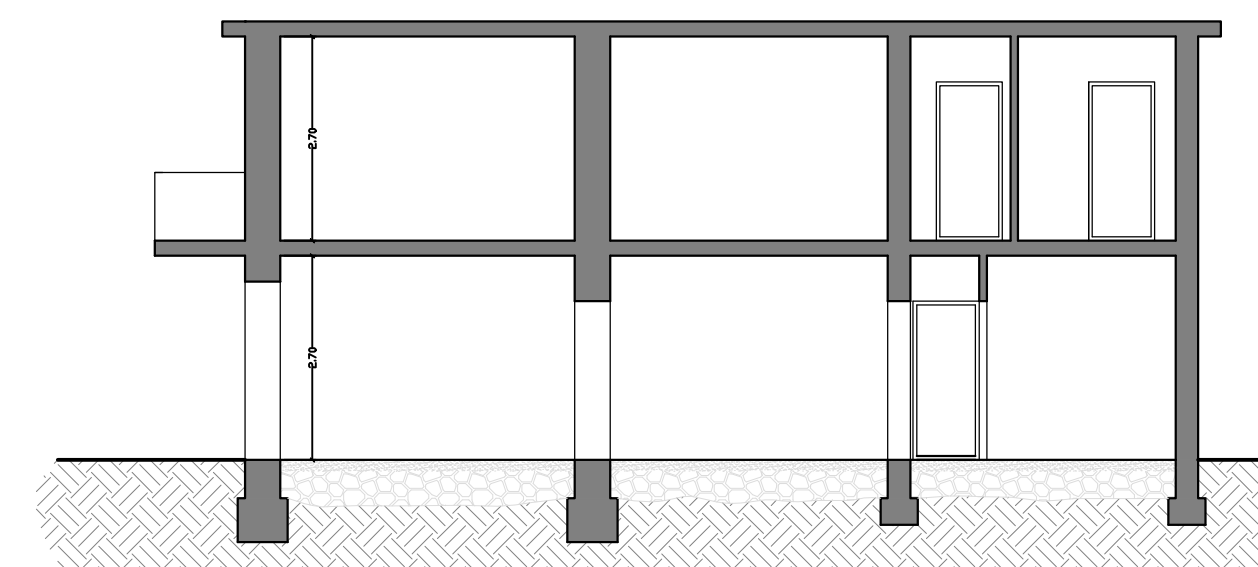

Sezione B-B