



Patrizia Trivisonno

ARCHITETTO

Architetto Patrizia Trivisonno via degli Abeti, 5 06049 Spoleto PG
tel. 0743.223814 E.mail: patrizia@trivisonno@alice.it

OGGETTO: LAVORI DI MANUTENZIONE STRAORDINARIA, RESTAURO E RISANAMENTO CONSERVATIVO DI UN FABBRICATO RURALE DENOMINATO "CASINO CAPPUCCILLI" VARIANTE A.S.C.I.A. n.7 DEL 13.7.2011 e S.C.I.A. del 17.9.2013

RICHIEDENTE: Signora Vittoria Di Laura Frattura

COMUNE DI: RIPABOTTONI, LOC. TORREZEPPA



I TECNICI INCARICATI:

Arch. Patrizia Trivisonno

IL RICHIEDENTE:

Signora Vittoria Di Laura Frattura

IN DATA:

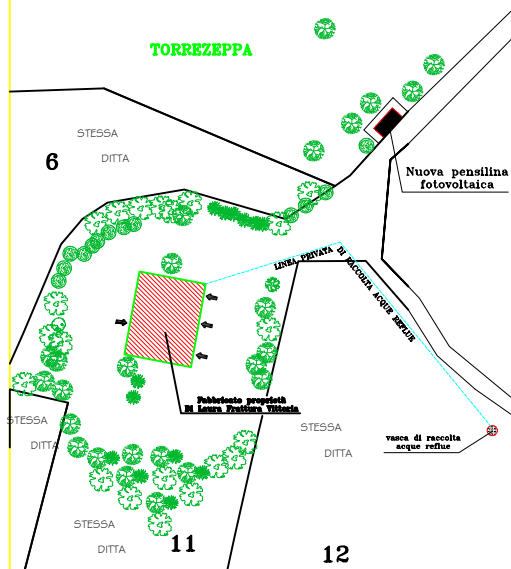

PLANIMETRIA GENERALE CON SISTEMAZIONE ESTERNA E SCHEMA DI VIABILITA' - Scala 1:500 -

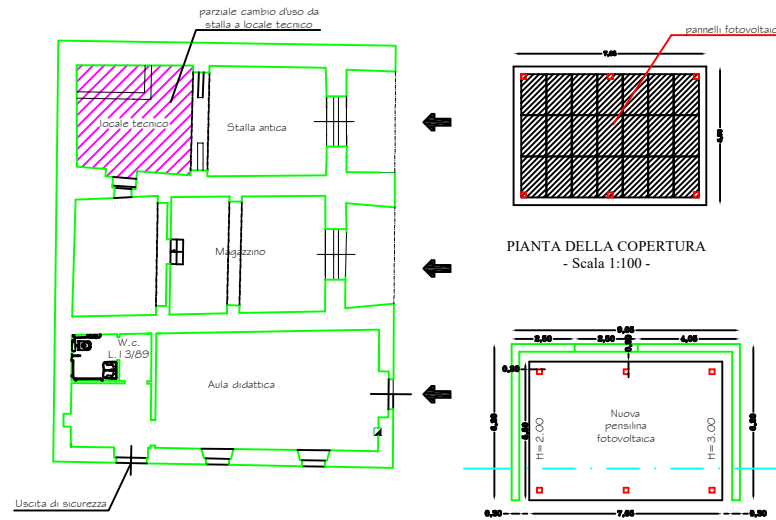

PIANTA PIANO SEMINTERRATO FABBRICATO PRINCIPALE - Scala 1:100 -

PIANTA DELLA COPERTURA - Scala 1:100 -

PIANTA PIANO TERRA - Scala 1:100 -

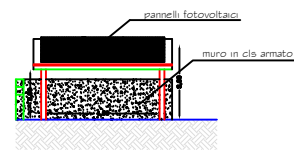

PROSPETTO LATERALE - Scala 1:100 -

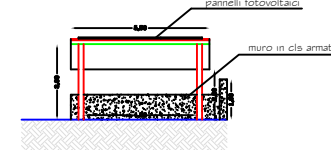

PROSPETTO LATERALE - Scala 1:100 -

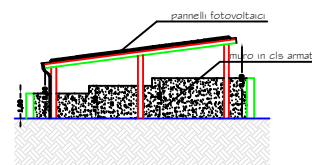

PROSPETTO FRONTALE - Scala 1:100 -

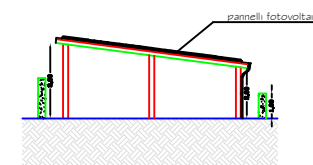

PROSPETTO POSTERIORE - Scala 1:100 -

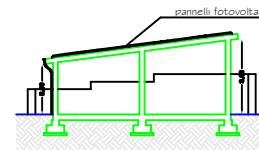

SEZIONE A - B - Scala 1:100 -