

PIANO GARAGE

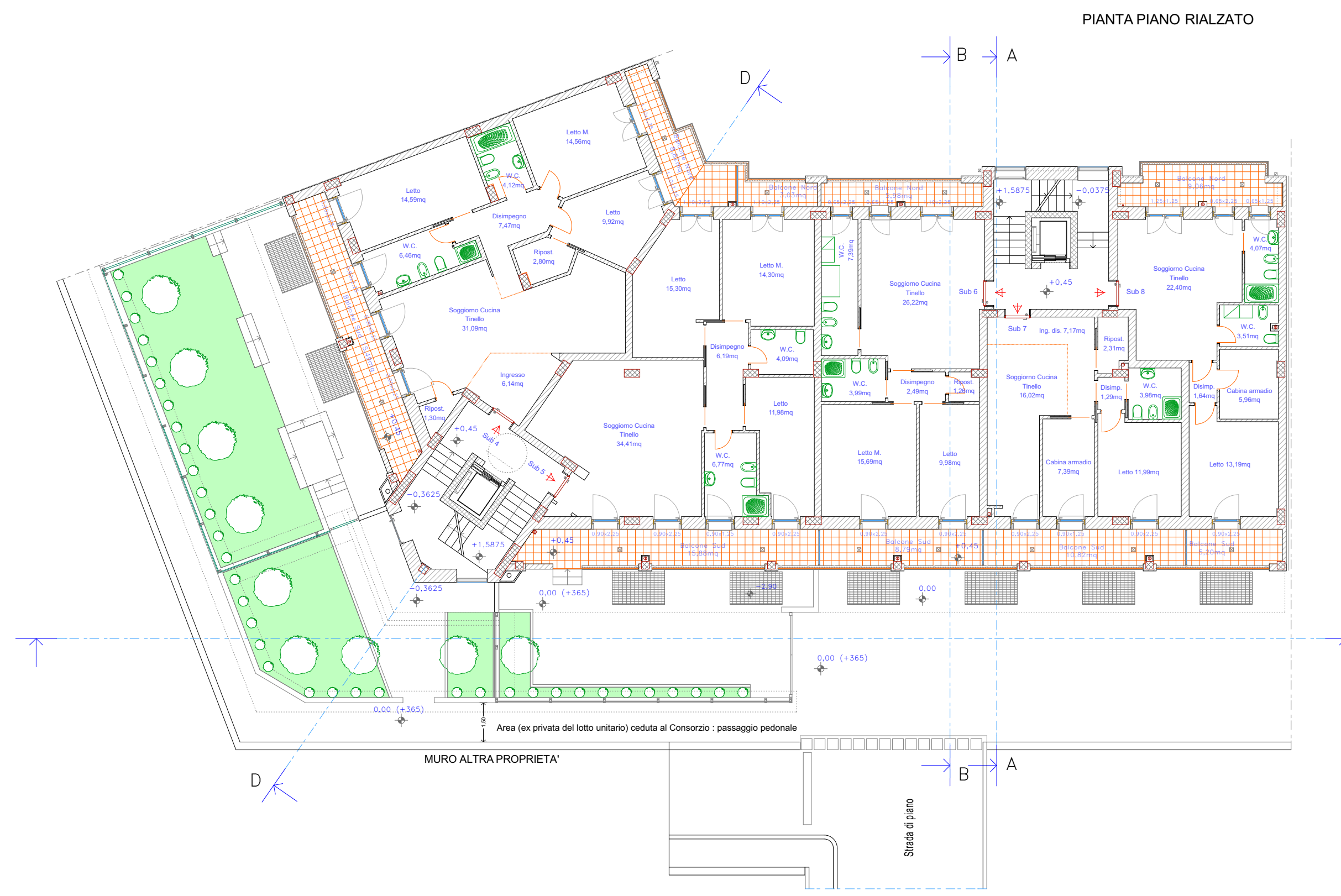

PIANTA PIANO RIALZATO

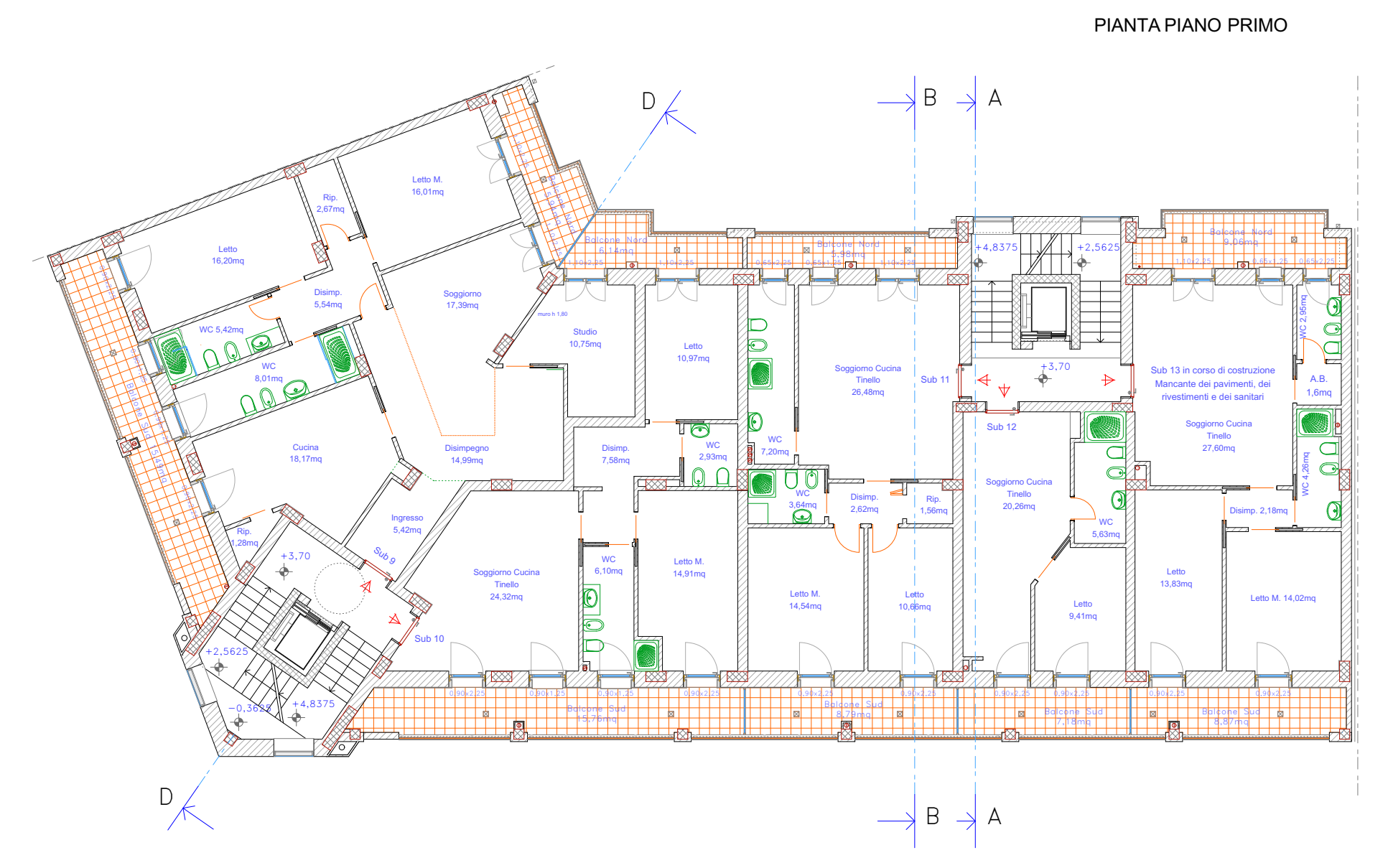

PIANTA PIANO PRIMO

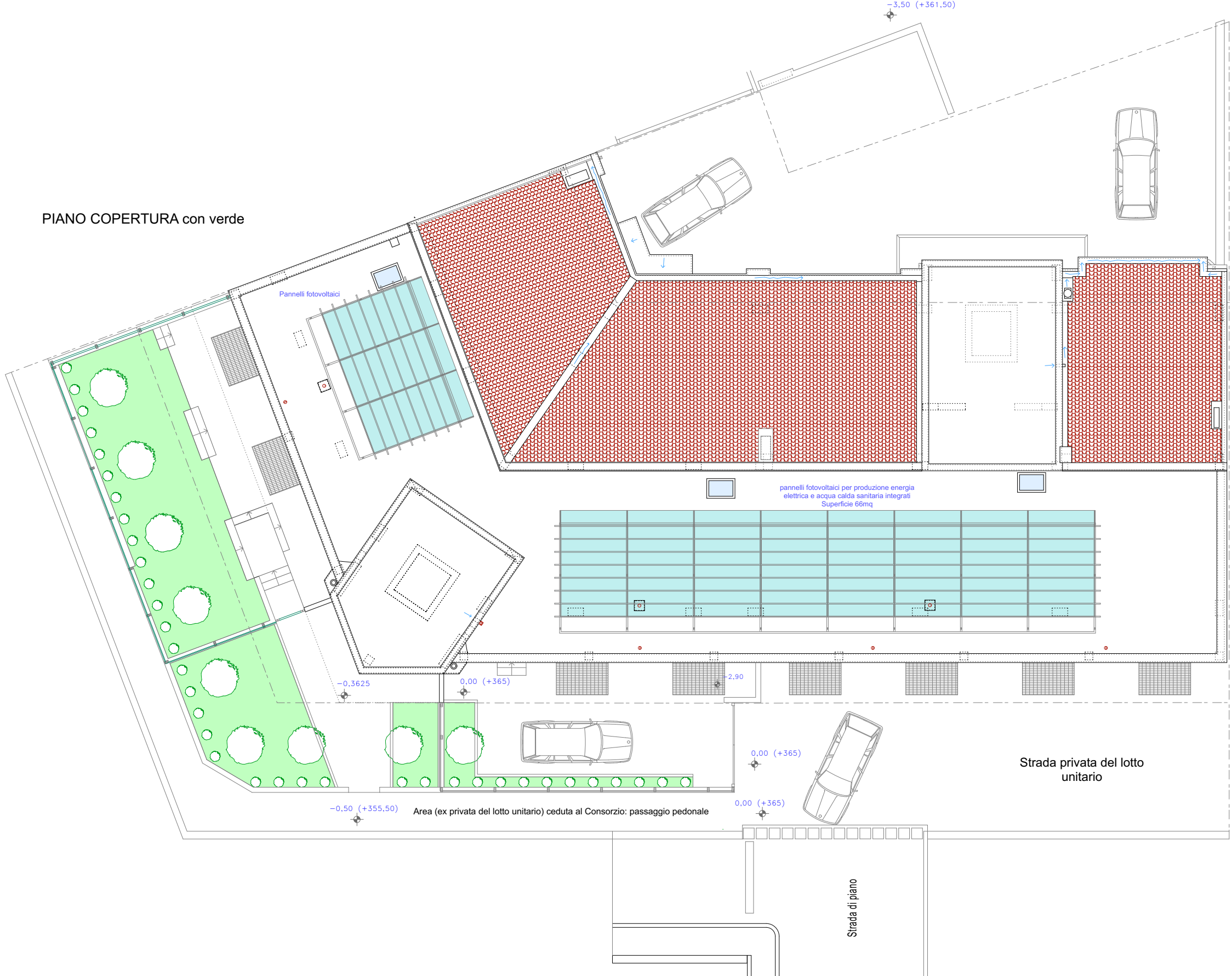

PIANO COPERTURA con verde

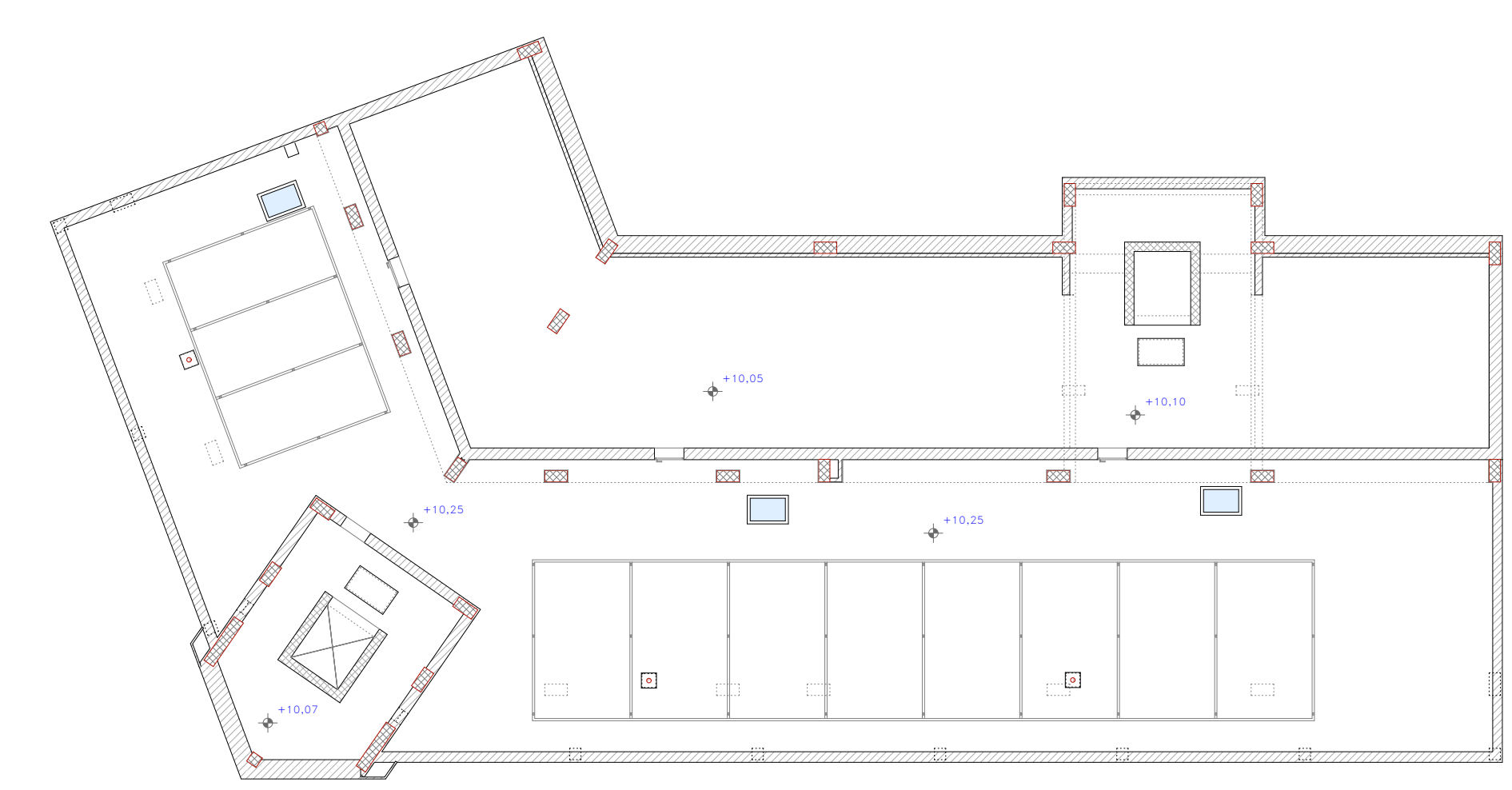

PIANTA PIANO TERRAZZO E SOTTOTETTO

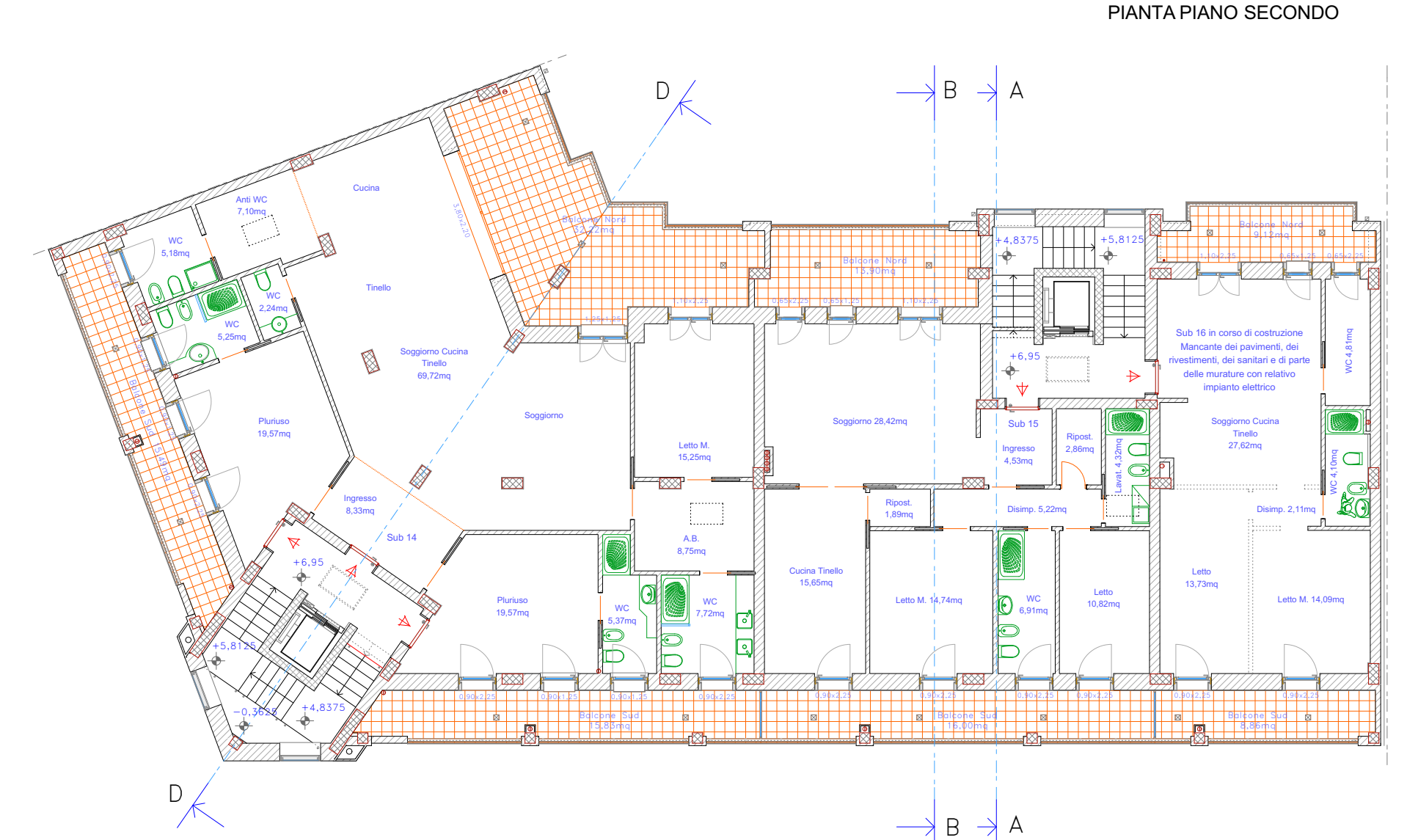

PIANTA PIANO SECONDO



PROSPETTO SUD a MONTE



PROSPETTO NORD a VALLE

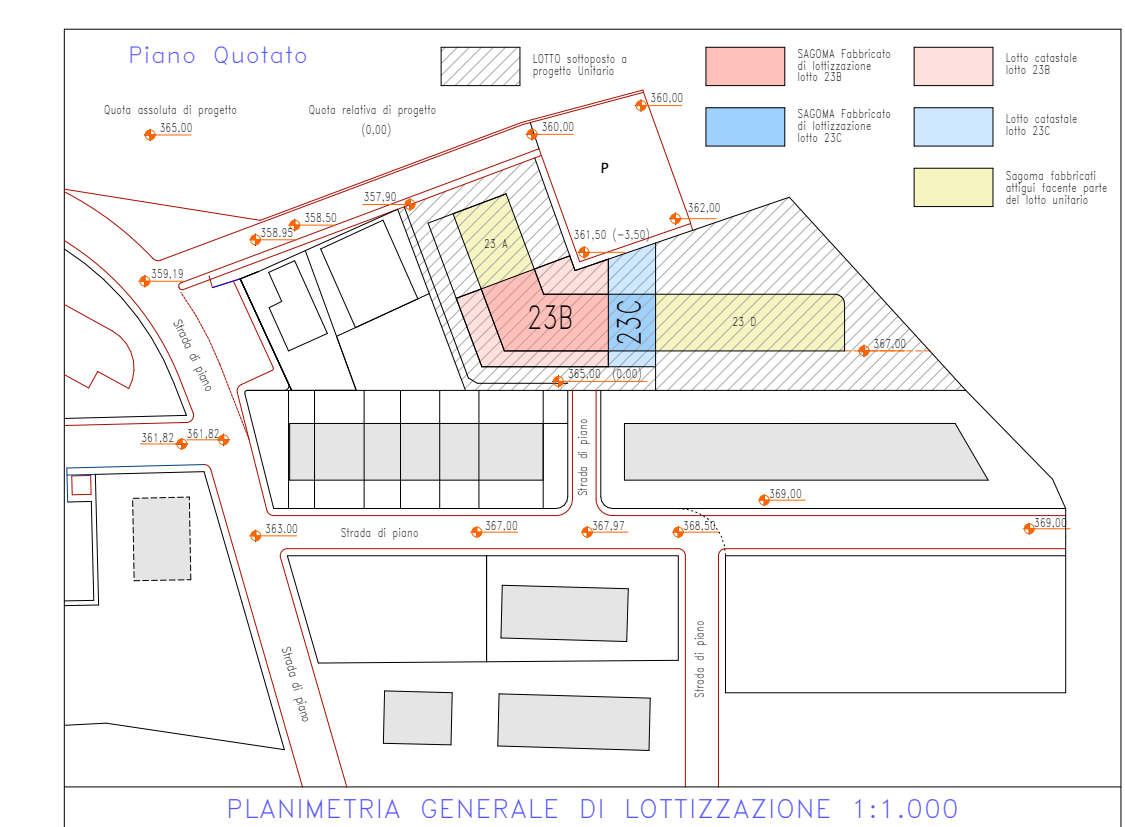

PLANIMETRIA GENERALE DI LOTTIZZAZIONE 1:1.000

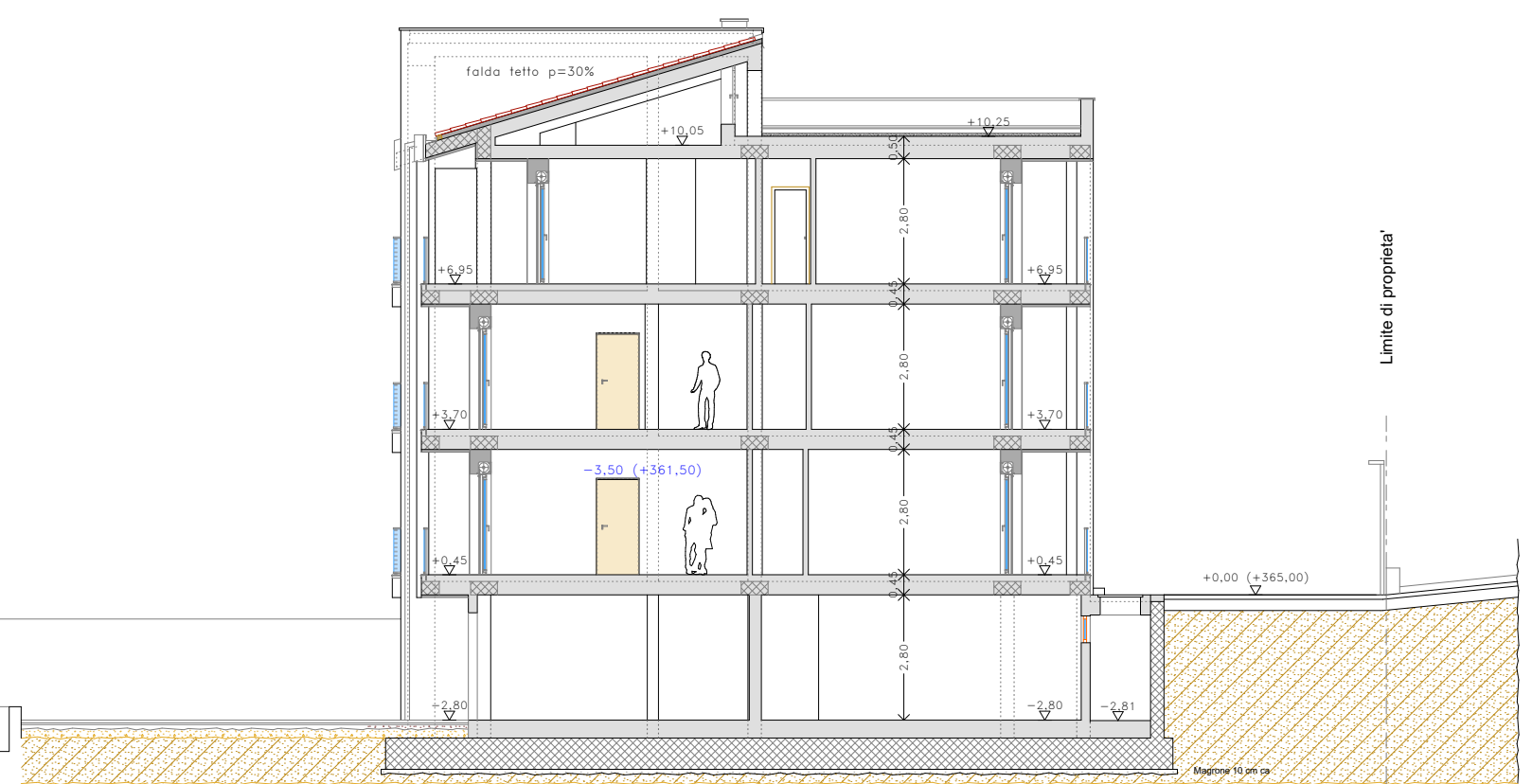

SEZIONE B-B

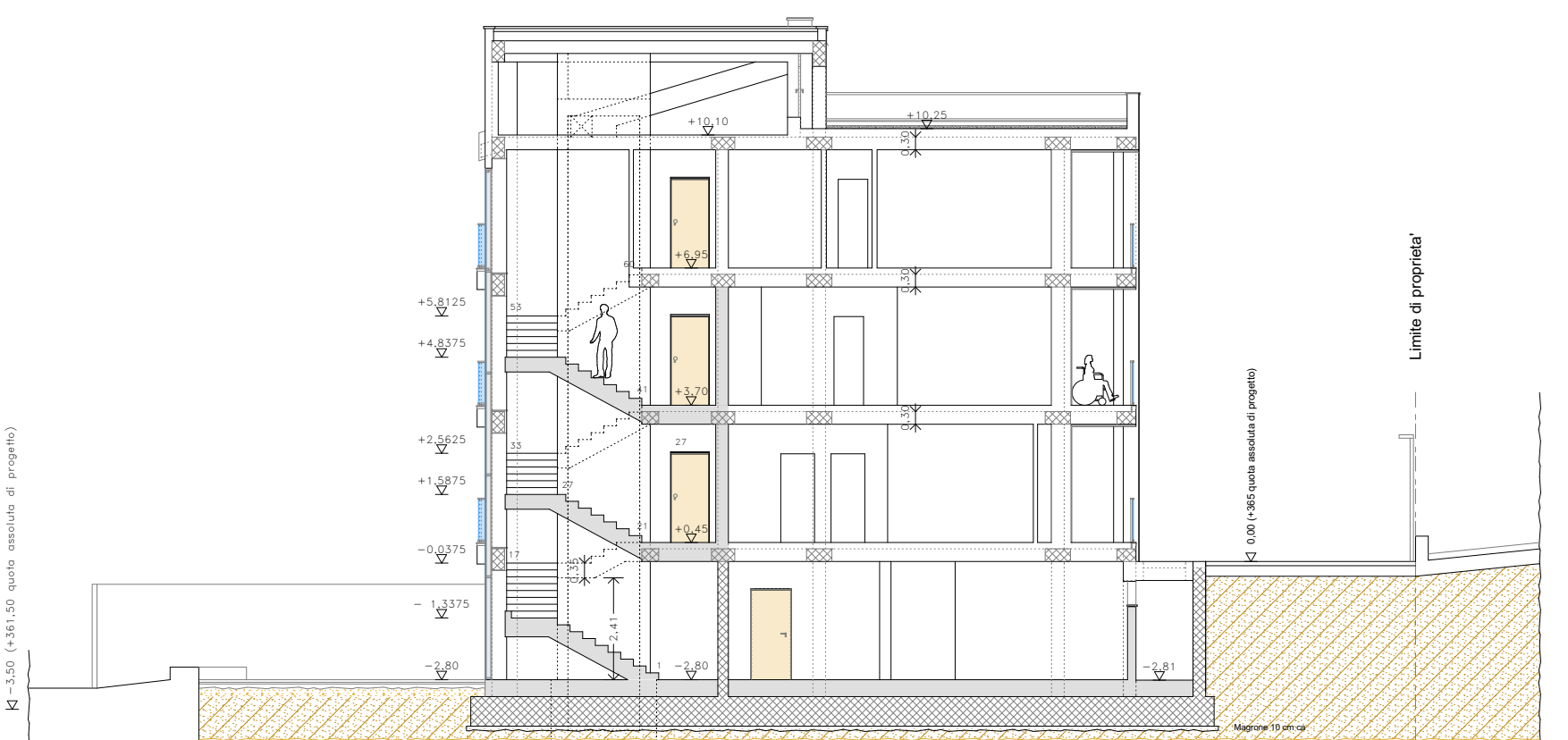

SEZIONE A-A

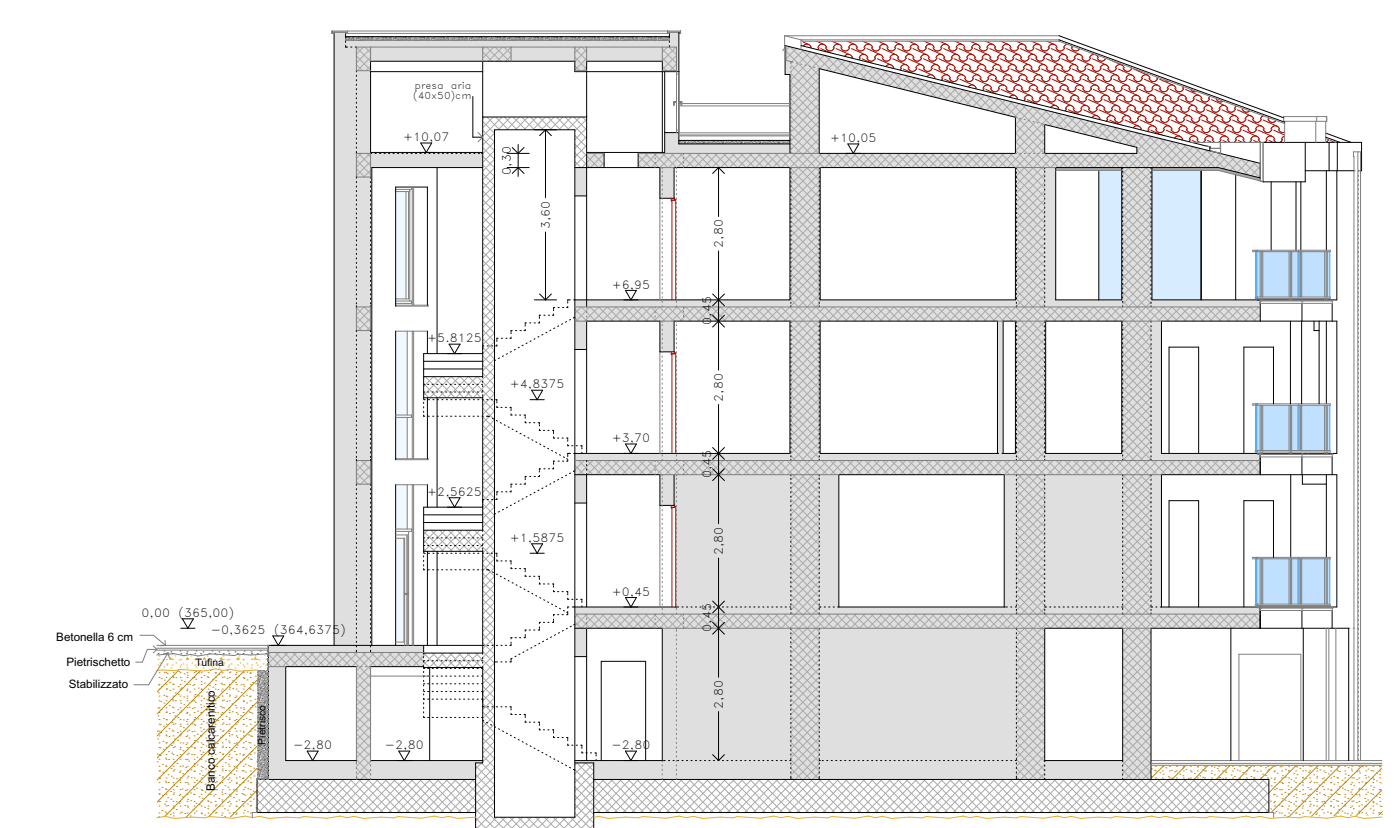

SEZIONE D-D

LEGENDA PROGETTO VERDE

REGOLAMENTO DI TUTELA DEL VERDE URBANO
 Metere a dimora uno piante ogni 100 mq di superficie verde netta, e 4 gruppi di essenze arbustive ogni 100 mq.
 1-2-3-4-5-6-7-8-9
 n. 9 gruppi arbustivi da impiantare in spazi aperti
 n. 36 gruppi arbustivi da impiantare in spazi LUDICO-RICREATIVI (GIARDINO)
 n. 12 gruppi arbustivi da impiantare in spazi LUDICO-RICREATIVI (GIARDINO)
 n. 12 gruppi arbustivi da impiantare in spazi LUDICO-RICREATIVI (GIARDINO)

Terrazzo verde a griglia
 Slope pedimentata da impiantare dalla LAUREA VERDE (ALBERGO)

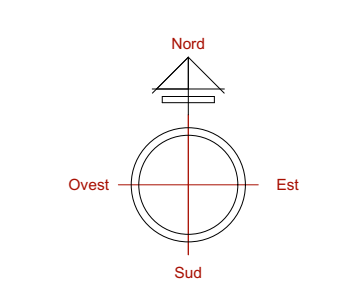

Comune di Matera

TAVOLA UNICA
 PIANTE di Progetto, PLANIMETRIA di Lottizzazione con piano garage - PIANTE VERDE
 PIANTE piano garage, piano rialzato, piano primo, piano secondo, terrazzo, coperture - Progetti e Sezioni

SOLO Matera, n. P.I.C. n. 88788 del 28/11/2016 e n. P.I.C. n. 88789 del 28/11/2016 alla data del P.I.C. n. 88790 del 28/11/2016
 P.I.C. n. 88791 del 28/11/2016
 P.I.C. n. 88792 del 28/11/2016
 P.I.C. n. 88793 del 28/11/2016
 P.I.C. n. 88794 del 28/11/2016
 P.I.C. n. 88795 del 28/11/2016
 P.I.C. n. 88796 del 28/11/2016
 P.I.C. n. 88797 del 28/11/2016
 P.I.C. n. 88798 del 28/11/2016
 P.I.C. n. 88799 del 28/11/2016
 P.I.C. n. 88800 del 28/11/2016

Progetto di un edificio residenziale
 Lottizzazione Quadrifoglio Lotti N.238 e 23C
 Matera

Progetto: Arch. Ivano ANDRULLI
 Via G. Vico 10 - 75100 Matera
 Tel. fax 0835-81181 cell. 3388071168 - 331709795
 email: ivanoand@archworkspac.it
 ivanoand@archworkspac.it

Completato: YOUR House Immobiliare S.r.l. - C. di Tranavalle - SS 7 km 584,700 (precedente sede in MT alla via dell'Artigiano n.45) - 75100 MATERA - P. IVA 01113810772 - REA 73030
 Arco. unico: R888A-MATERA

Data	Aggiornamenti	Progetto	Autore	Scala
28/11/2016			Ivano Andrulli	1:100