

P.I.R.P. Ambito 1 - Il Parco delle Mura del Carmine

LEGENDA

- | | | | |
|---|---|---|--|
|  | parcheggi |  | pavimentazione in c.l.s. fluido colorato |
|  | alberi ad alto fusto(filtro) |  | pavimentazione in gomma antitrauma |
|  | sabbia |  | acqua da Falda (zampilli, vasche) |
|  | prato,vegetazione bassa |  | pavimentazione in in gres porcellanato |
|  | prato,vegetazione arbustiva |  | pista ciclabile |
|  | vegetazione preesistente | | |
|  | passerelle in legno | | |
|  | percorsi in ghiaia | | |
|  | pavimentazione in pietra | | |
|  | pavimentaz. in lastre di pietra e prato | | |
|  | area ludica | | |
|  | pista ciclabile | | |
|  | orto botanico | | |

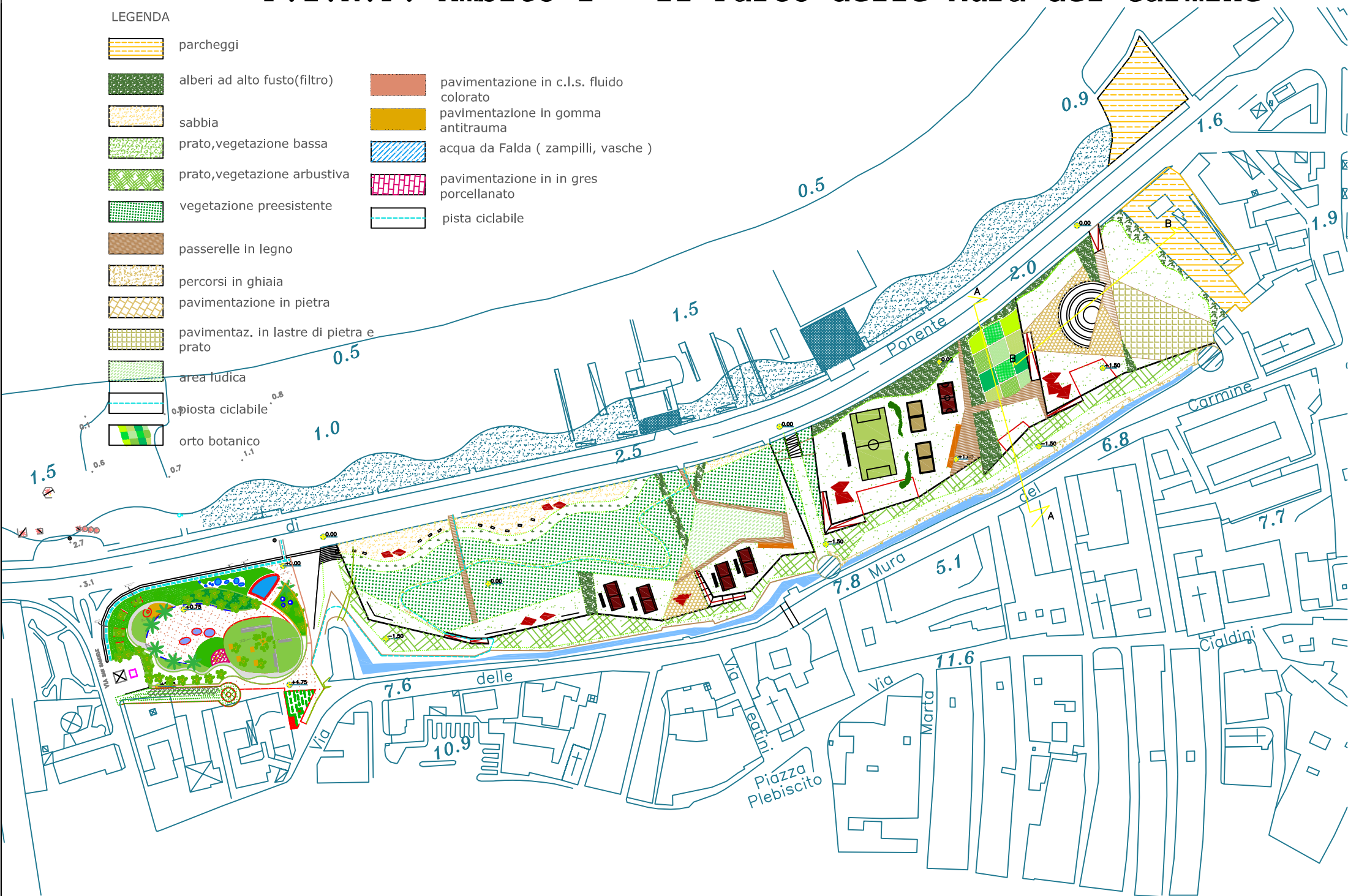

Relazioni Città-Mare



LA PORTA OVEST AL PARCO DELLE MURA DEL CARMINE

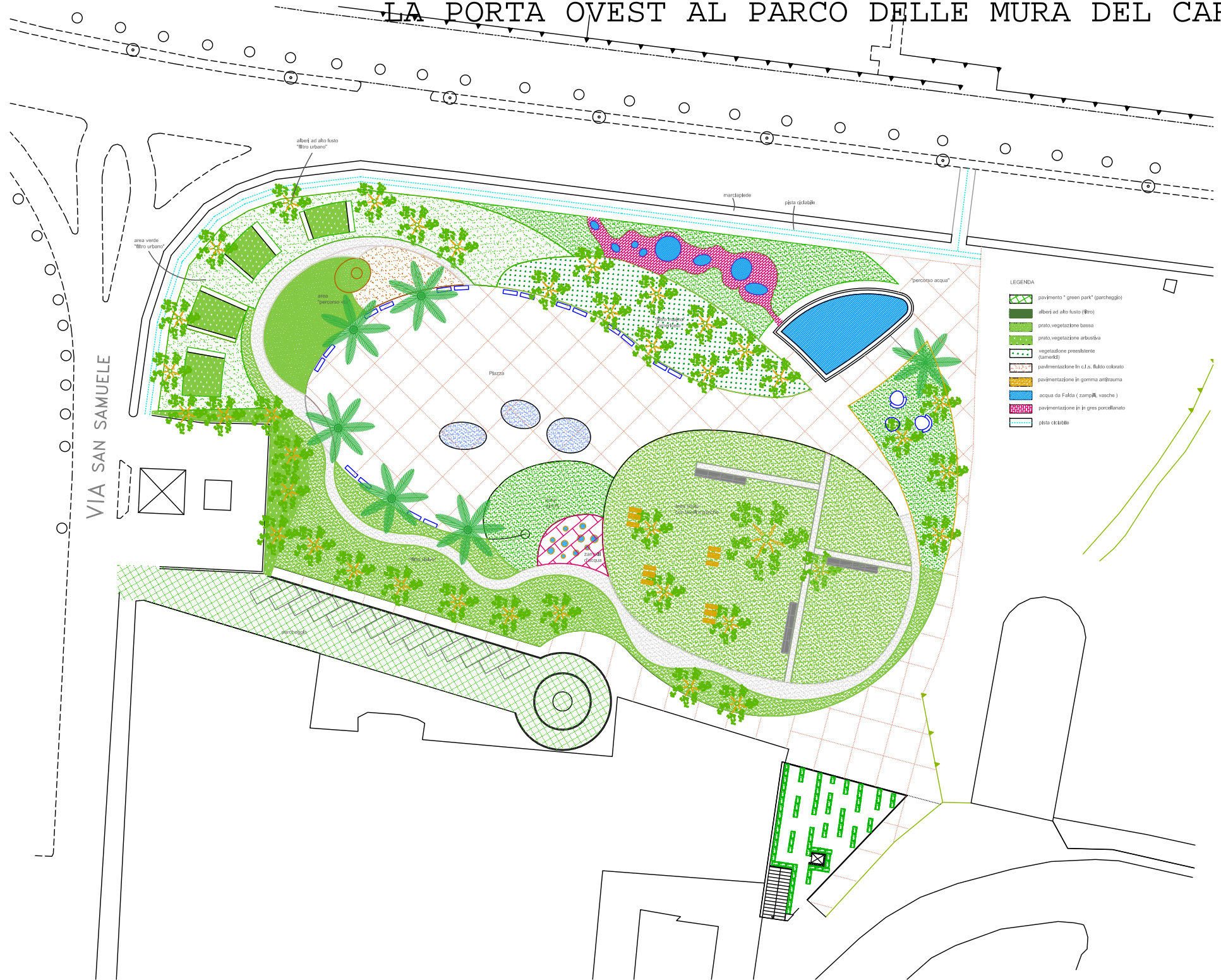

- LEGENDA
- pavimento "green park" (parcheggio)
 - alberi ad alto fusto (libro)
 - prato, vegetazione bassa
 - prato, vegetazione arbustiva
 - vegetazione presistente (smerlo)
 - pavimentazione in c.i.s. fido colorato
 - pavimentazione in gomma antitrauma
 - acqua da falda (zampilli, vasche)
 - pavimentazione in gres porcellanato
 - pista ciclabile

Vista dal Fortino del Paraticchio



Vista dall'iccrocio con via San Samuele

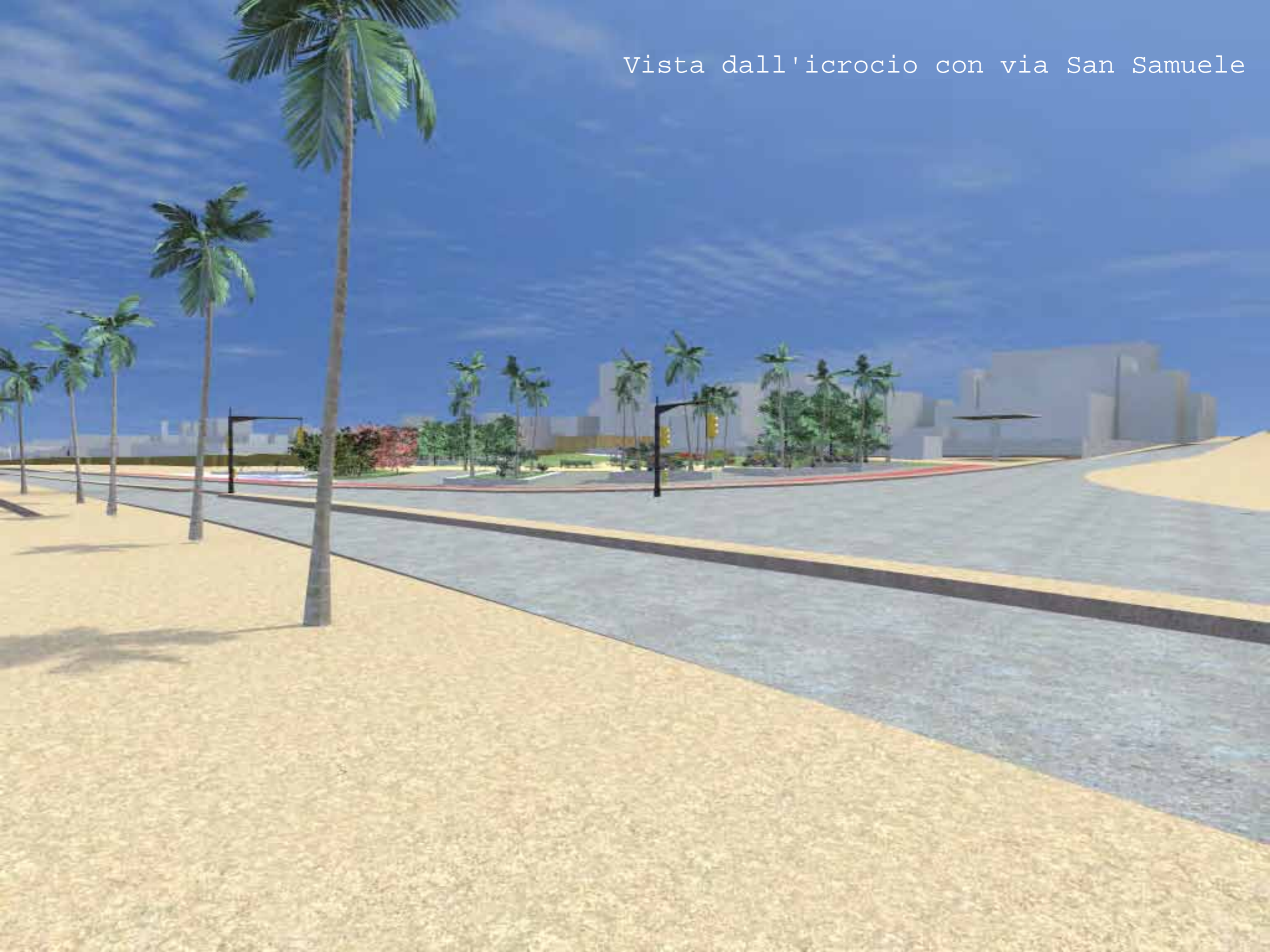

Vista dalla Litoranea



La Pista Ciclabile

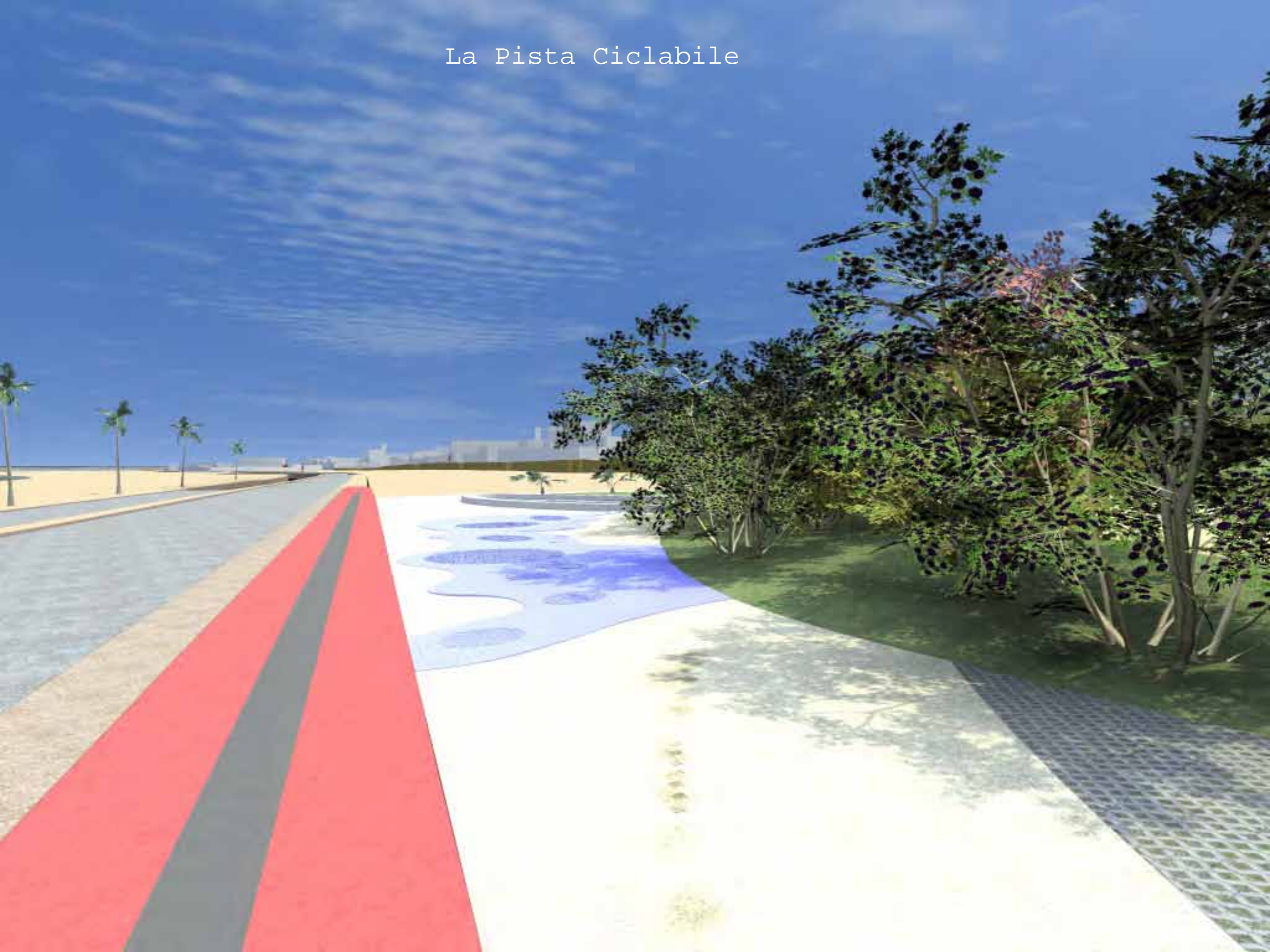



LEGNOLANDIA

Il Percorso Vita - Area Fitness

Committente / Purchaser:	Comune di Barletta	Formato Tavola / Paper Size:	A3
Oggetto / Regarding:	Area giochi	Data / Date:	3-3-11

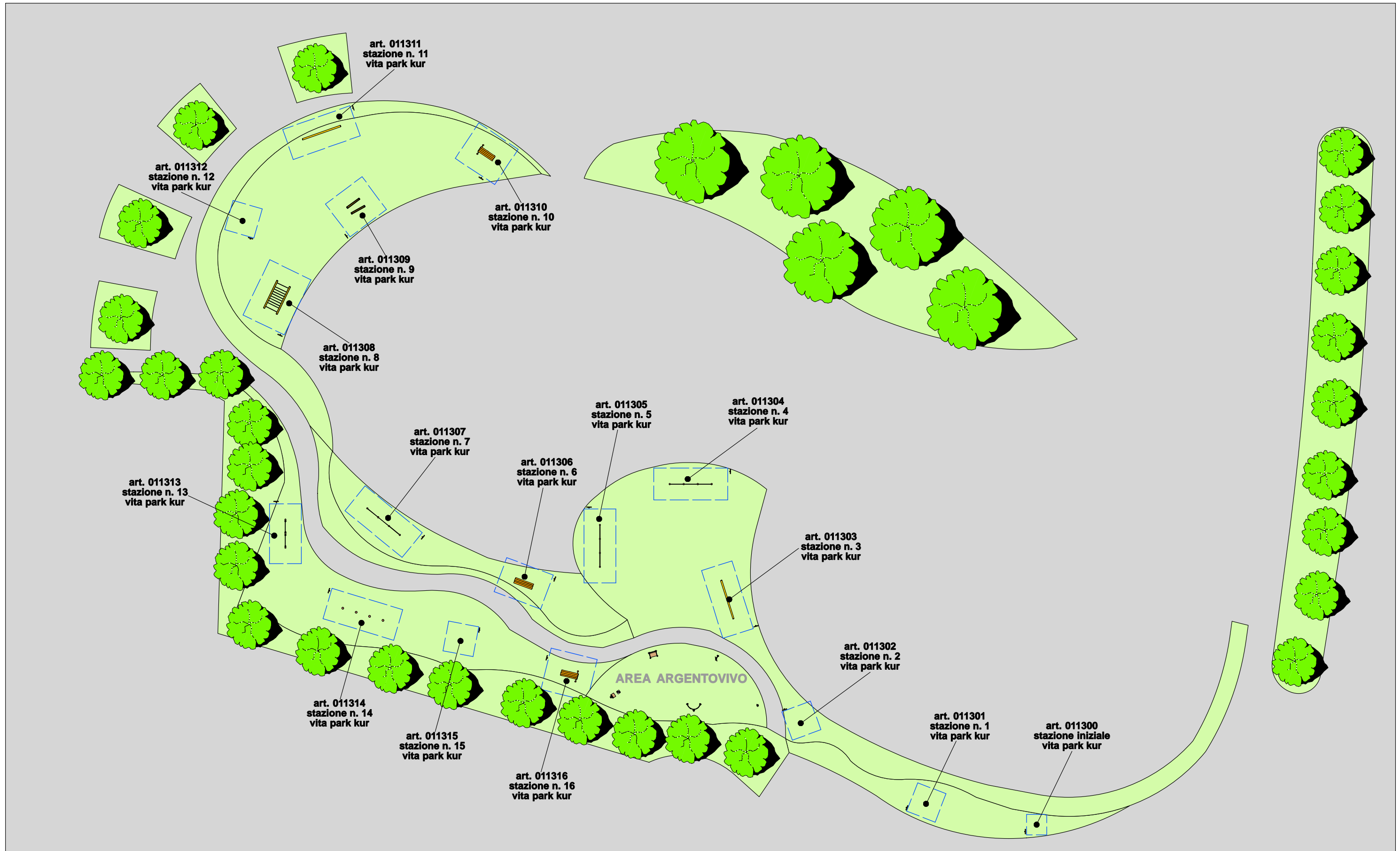



LEGNOLANDIA

Committente / Purchaser:	Comune di Barletta	Formato Tavola / Paper Size:	A3
Oggetto / Regarding:	Area giochi	Data / Date:	3-3-11

AREA ARGENTOVIVO

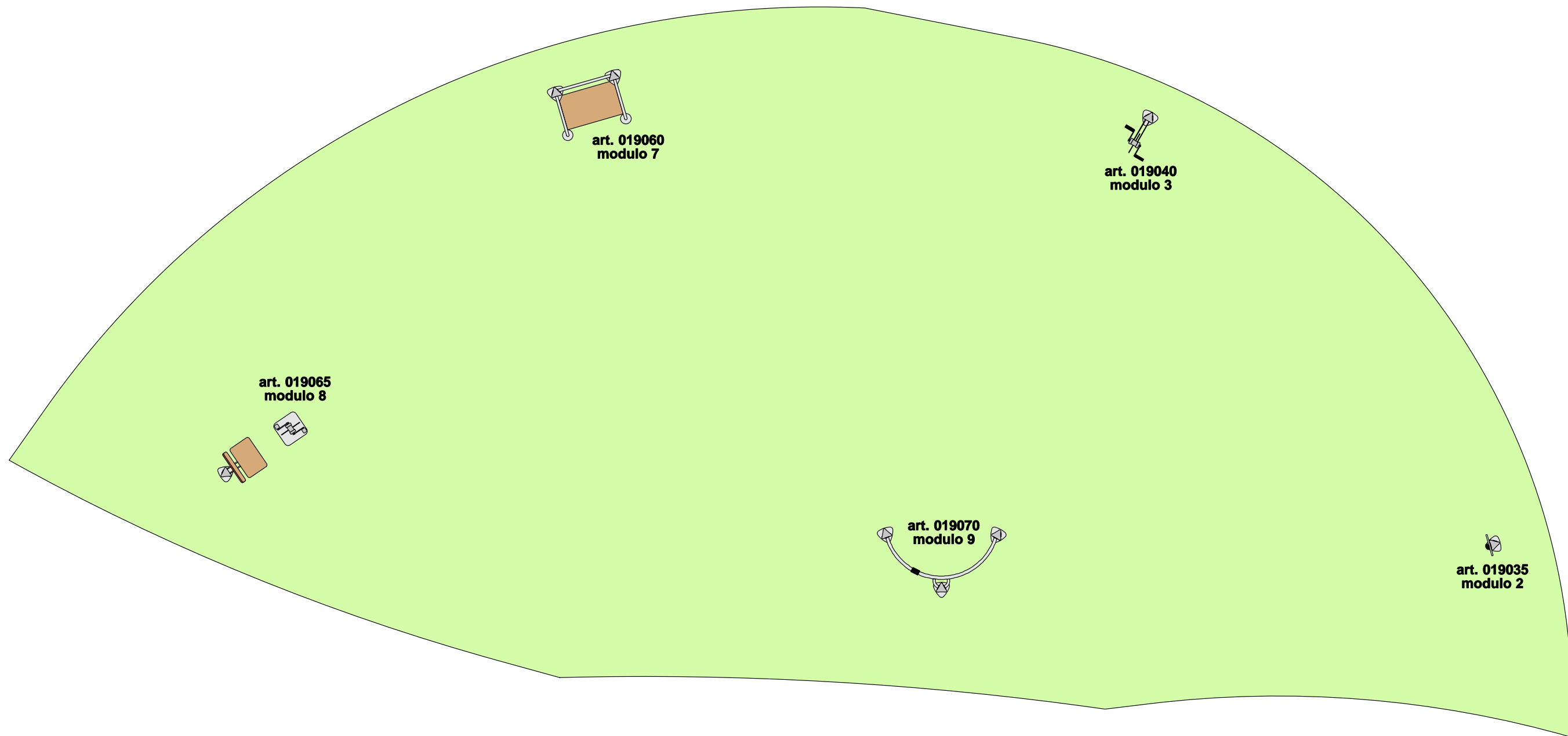

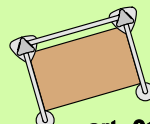

art. 019060
modulo 7

art. 019040
modulo 3

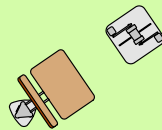
art. 019065
modulo 8

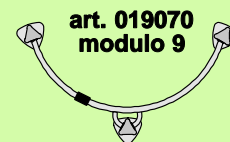

art. 019070
modulo 9

art. 019035
modulo 2

Committente / Purchaser:	Comune di Barletta	Formato Tavola / Paper Size:	A3
Oggetto / Regarding:	Area giochi	Data / Date:	3-3-11





XILOPLAY
L'esperienza del - Avanti Progetti Giochi
Via Nazionale, 280
20121 Pavia - Italy
Tel. 0431 86207 Fax. 0431 86207
www.xiloplay.com

LEGNOLANDIA

Committente / Purchaser:	Comune di Barletta	Formato Tavola / Paper Size:	A3
Oggetto / Regarding:	Area giochi	Data / Date:	3-3-11





LEGNOLANDIA

Committente / Purchaser:	Comune di Barletta	Formato Tavola / Paper Size:	A3
Oggetto / Regarding:	Area giochi	Data / Date:	3-3-11





XILOPLAY
Soprintendenza del Comune di Barletta
Via Nazionale, 200
70021 Barletta (Bari) Italy
Tel. +39 0833 86227 Fax. +39 0833 86228
info@xiloplay.com

LEGNOLANDIA

Committente / Purchaser:	Comune di Barletta	Formato Tavola / Paper Size:	A3
Oggetto / Regarding:	Area giochi	Data / Date:	3-3-11



Committente / Purchaser:	Comune di Barletta	Formato Tavola / Paper Size:	A3
Oggetto / Regarding:	Area giochi	Data / Date:	3-3-11





LEGNOLANDIA

Committente / Purchaser:	Comune di Barletta	Formato Tavola / Paper Size:	A3
Oggetto / Regarding:	Area giochi	Data / Date:	3-3-11





Il Tema dell'acqua

Zampilli d'acqua



Specchi d'acqua



Percorsi pedonali



Il Progetto del Verde

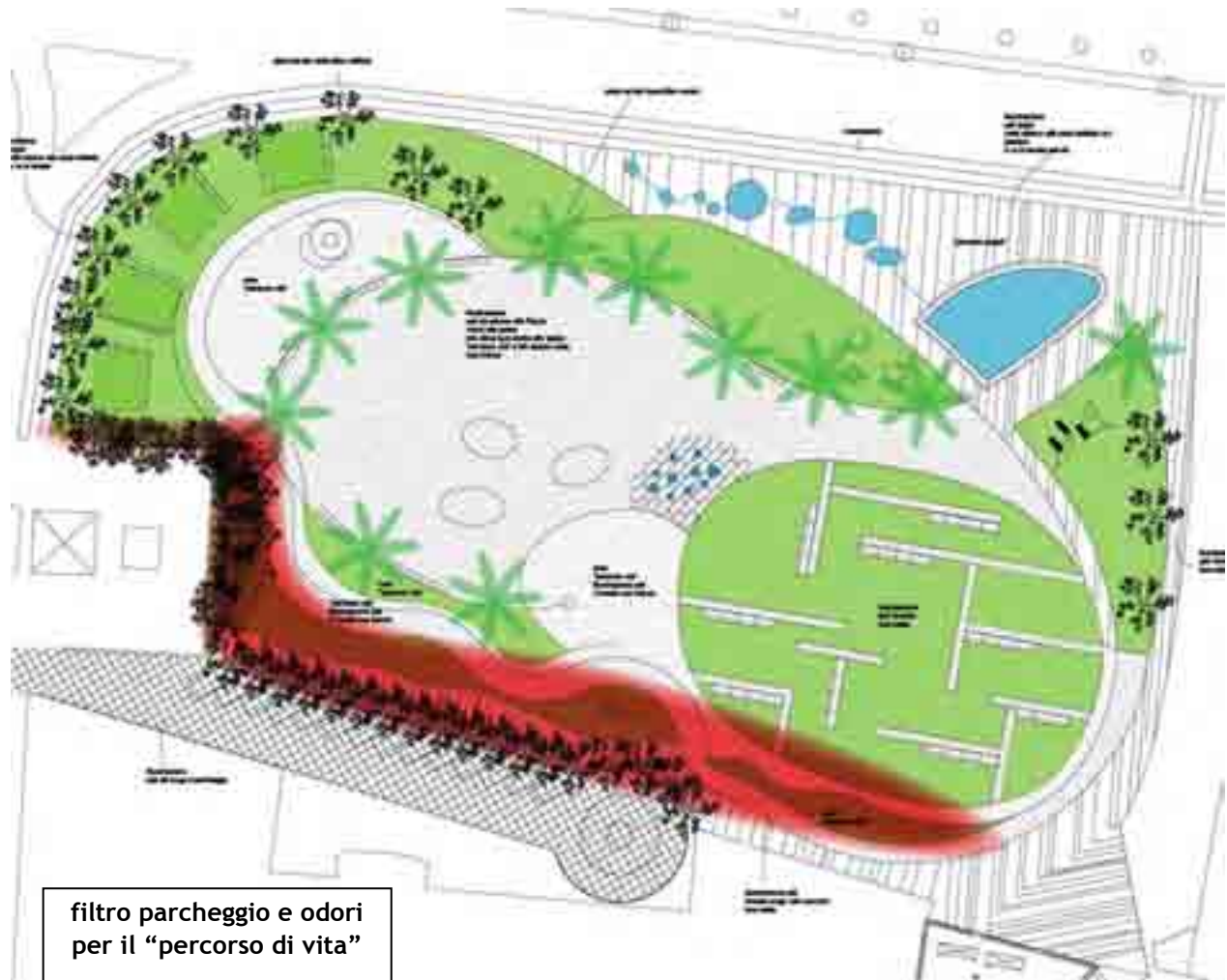

filtro parcheggio e odori
per il "percorso di vita"

aromatiche



arbustive-arboree

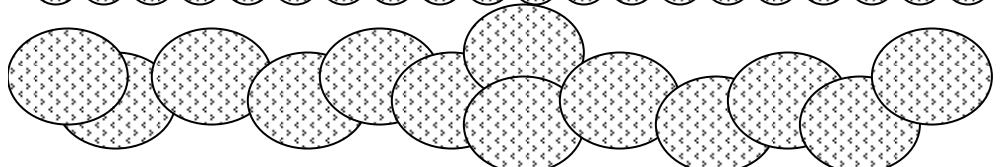

aromatiche







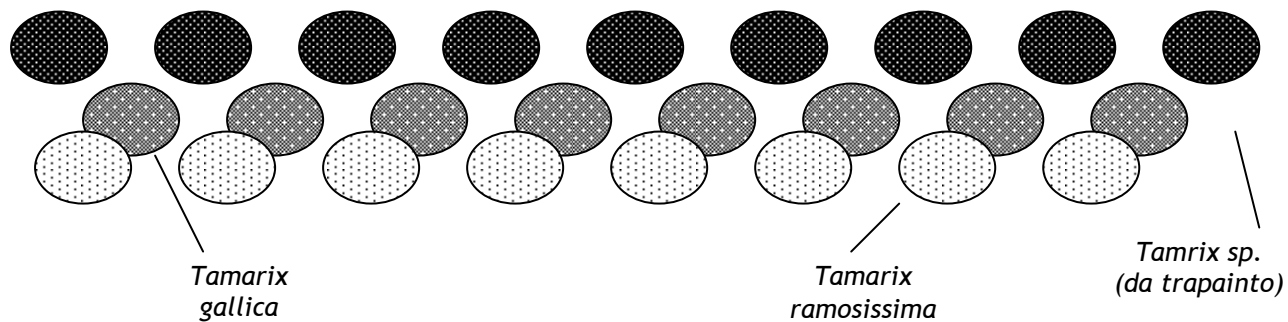
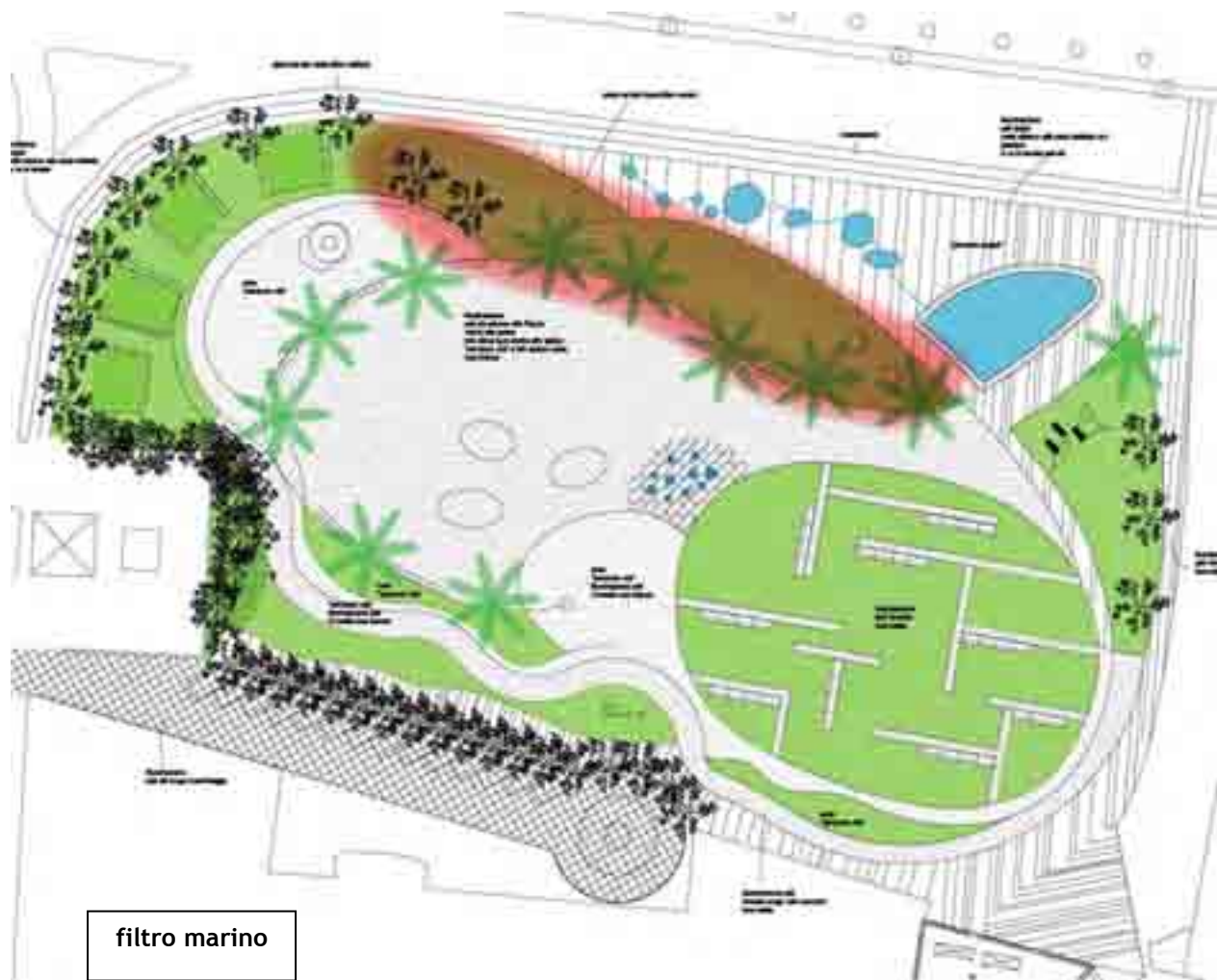



Il Filtro Marino

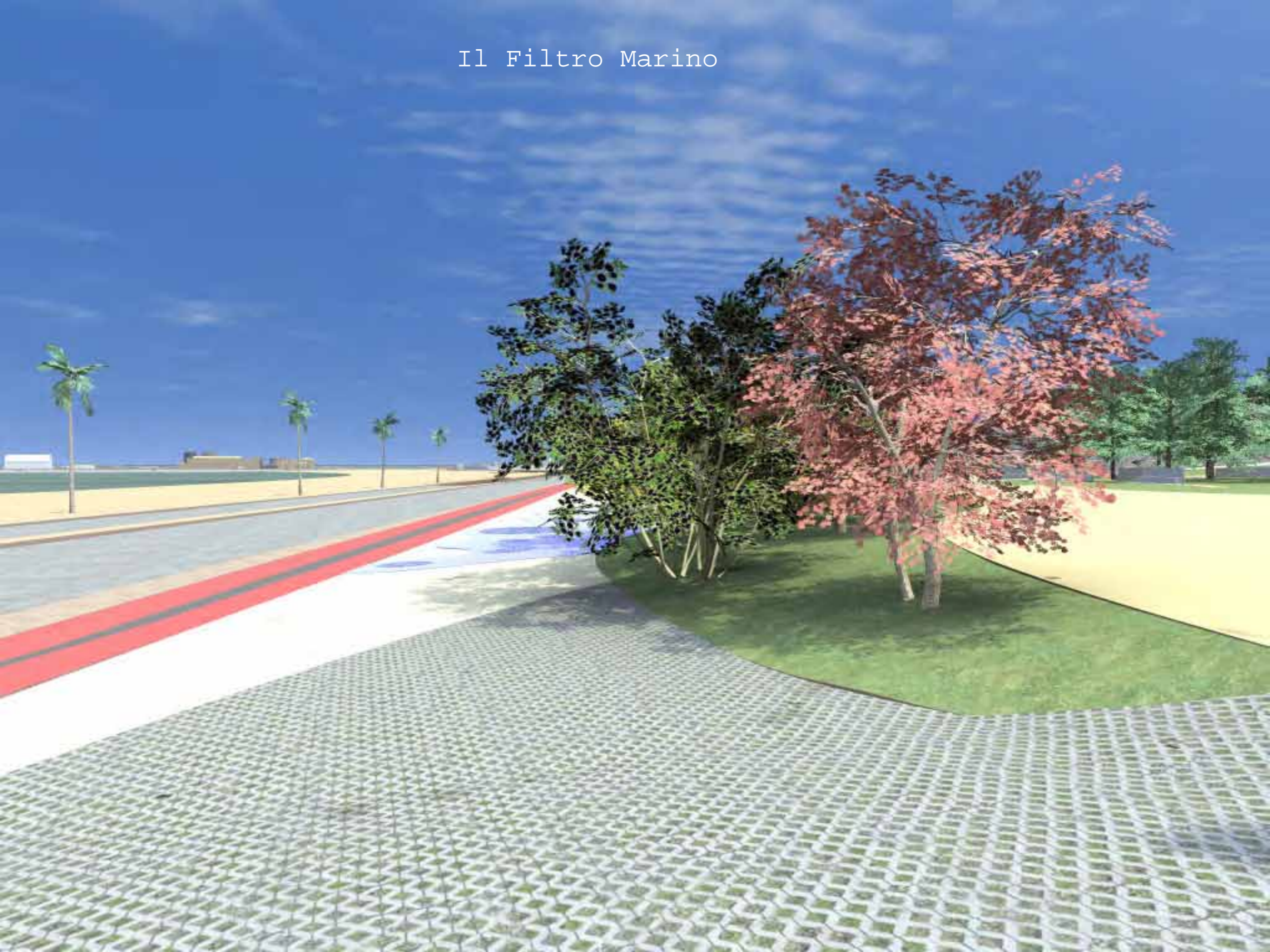

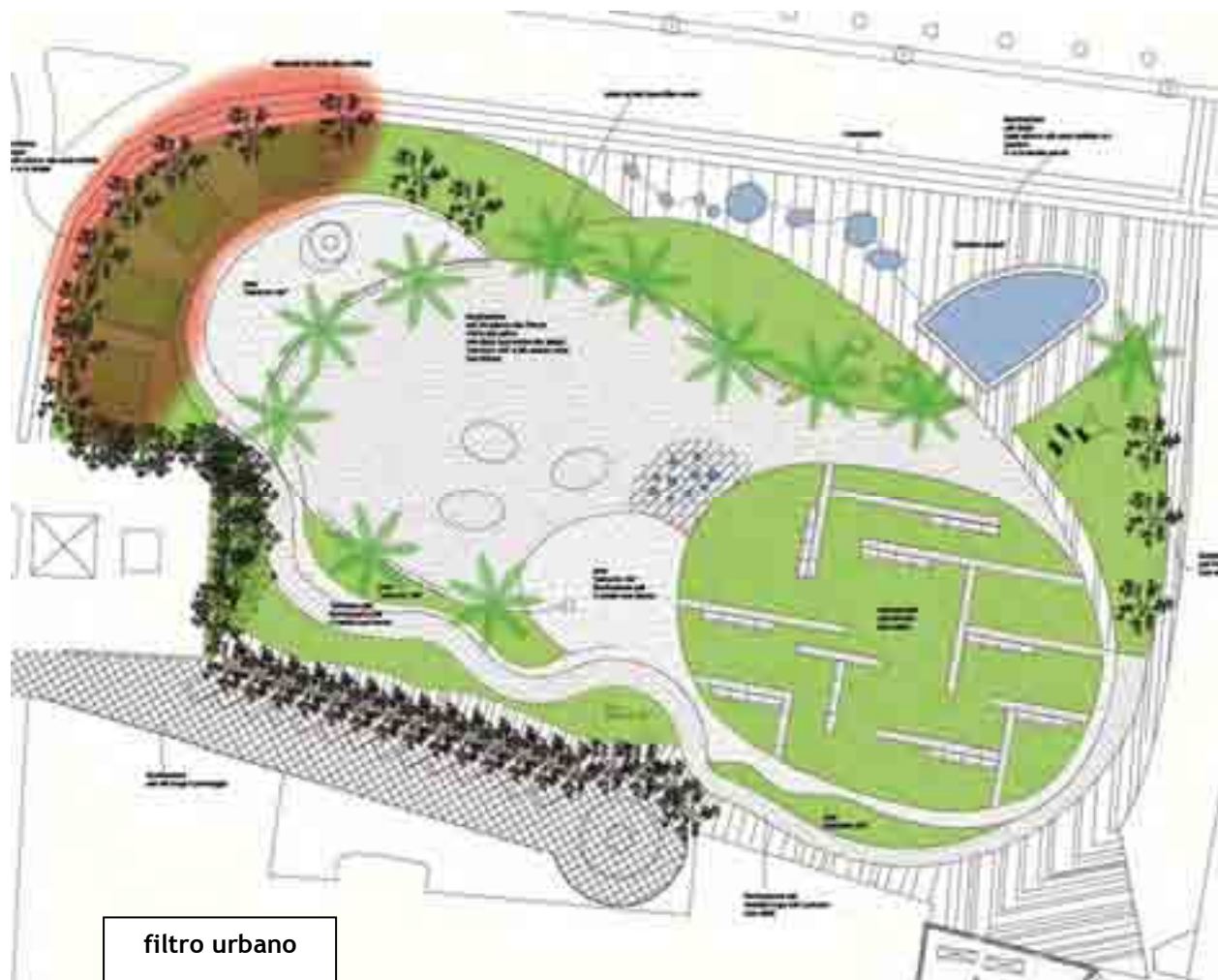

filtro urbano

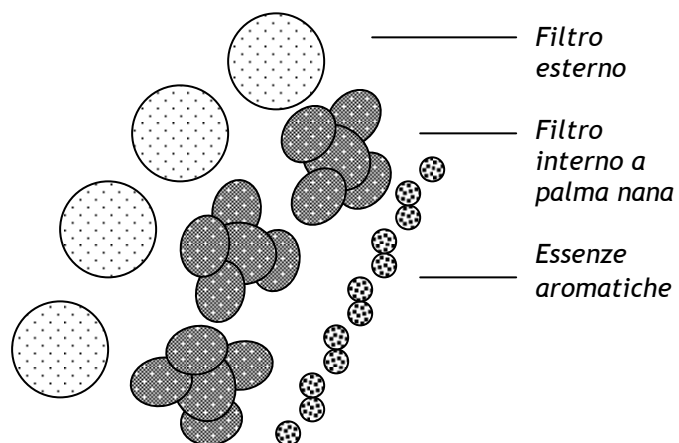

Il Filtro Urbano





Gli Arredi







