fastt
architectes associés
1, rue de sébeillon CH-1004 lausanne
tél: +41 21 983 10 90 fax: +41 21 983 10 92
mail@fastt.ch www.fastt.ch

067A_Ile-de-Peilz
Parcelle n°326
1844 Villeneuve

N° CAMAC 90296. DEMOLITION PARTIELLE, AGRANDISSEMENT ET TRANSFORMATION DU BATIMENT N°ECA 27 (VIEUX PECHEUR) EN UN RESTAURANT ET 5 APPARTEMENTS. CREATION DE 25 PLACES DE PARC. DEMOLITION DES BATIMENTS N°ECA 741, N°ECA 24 ET N°ECA 25.

067A PPE_1er

02.3

Pasche Promotion SA
Bussiness Center " Les Fourches"
Route Cantonale
1845 Noville

±0.00 = +374.32

REF. TECHNIQUES
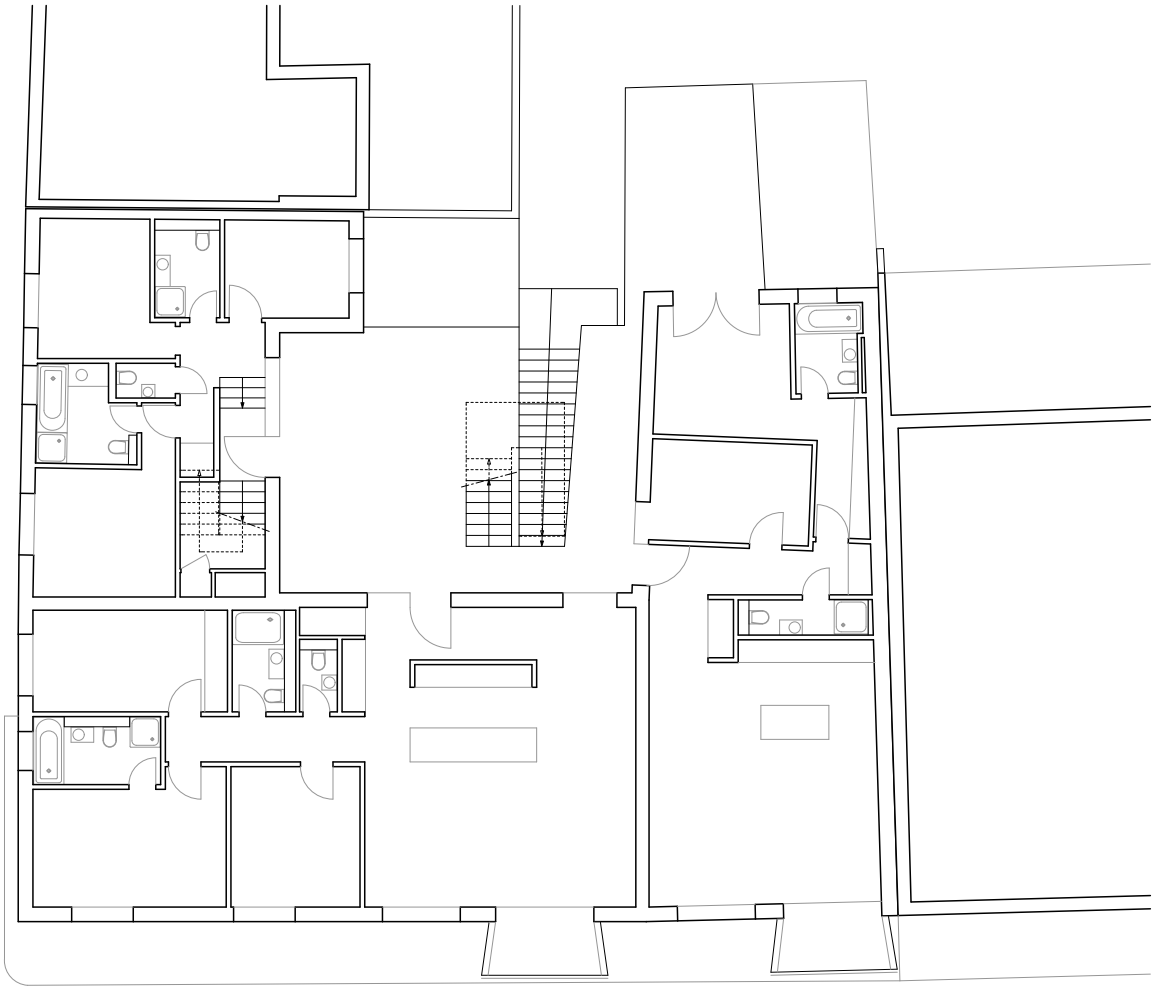
n° affaire:	067A
échelle:	1:200
date:	07.04.2014
n° planche:	02.3
fich.:	067A_DRA3_014_02_28 epuration.pln
format:	A3
dessin:	mt/ec/or