

## DUE CASE AL LAGO -progetto del 1976-

Il lago è quello di Locarno in particolare la riva del Gambarogno, a San Nazzaro.

Il terreno, parte di una striscia costretta tra la strada e il lago lungo tutta la riva.

Molto ambita dai confederati golosi di lago a costo di trovarsi a "mollo" durante le ormai famose "acque alte" ricorrenti.

Tre vincoli determinano la "forma" del progetto.

1. La strada con il suo bagaglio negativo di rumore e traffico ma che permette anche l'accesso all'abitazione.
2. Il lago con gli inconvenienti citati ma che è pur sempre il maggior pregio di queste parcelle residue tra strada e acqua, per tutte quelle qualità insite nell'elemento che lo rendono così affascinante.
3. L'orientamento difficile e ostacolato dalla corografia del terreno rivolto a nord.

La soluzione risulta dell'analisi dei tre limiti dati.

Si propone come un adagiarsi comodamente tra l'uno e l'altro.

Le case sono sotto il livello della strada permettendo l'accesso diretto con i veicoli sul tetto. Ciò esclude il rumore che si diffonde verso l'alto.

Il pavimento degli appartamenti bassi è più alto delle piene storiche registrate.

La costruzione ha una pianta triangolare e la facciata principale è il lato del triangolo rivolto a ovest.

In questo caso la pianta triangolare è quella che permette di sfruttare, al meglio la corografia critica del terreno.

Il lato lungo la strada accoglie le entrate e i servizi.

Il lato nord racchiude le camere che godono già della vista sul lago e i monti del Bellinzonese.

Il lato a ovest si affaccia decisamente a ovest sul lago con vista sulle isole di Brissago.

Il progetto, abbandonato troppo presto a causa di un ripensamento da parte della committenza, risente di un mancato approfondimento soprattutto nello zoccolo di ancoraggio al terreno.

Giancarlo camenisch

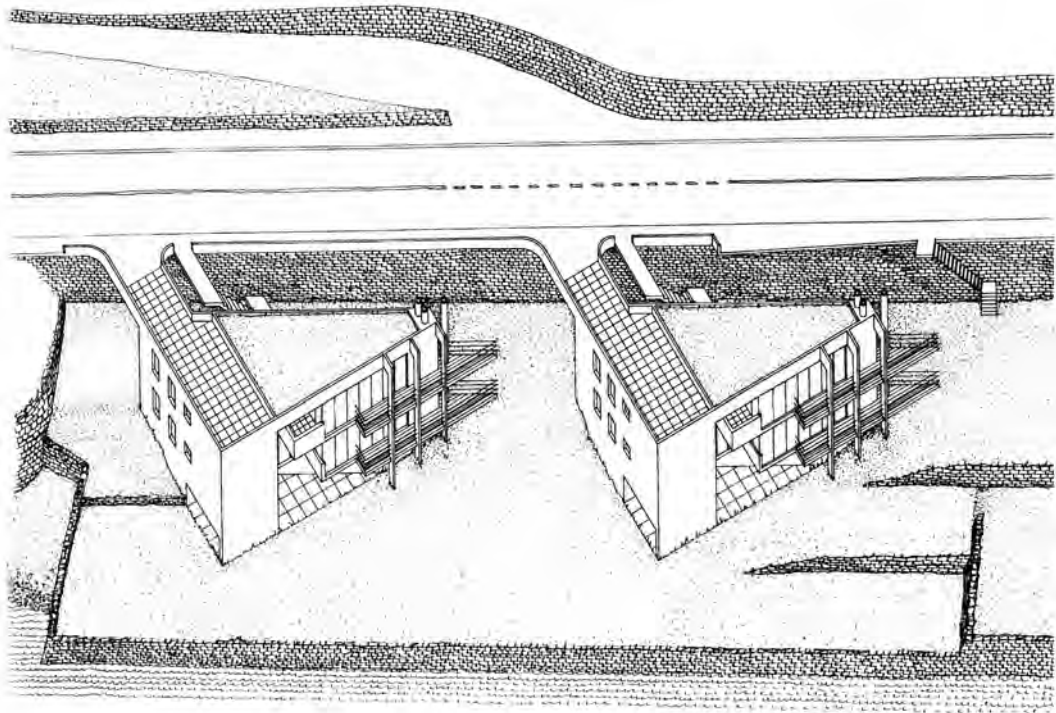

ASSONOMETRIA

LUGI CAMENISCH ARCHITETTO LUGANO

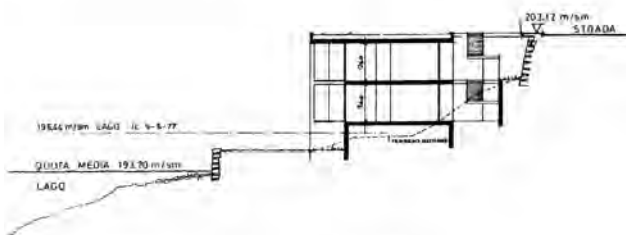
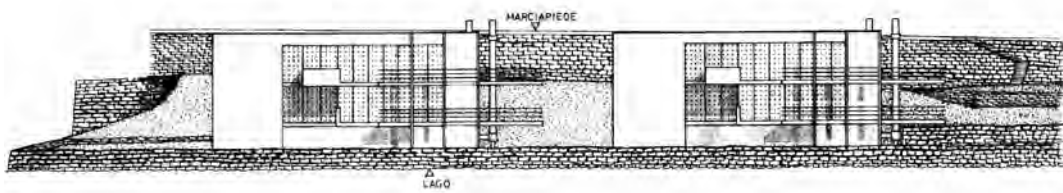

FACCIATA OVEST

SEZIONE



STRADA CANTONALE

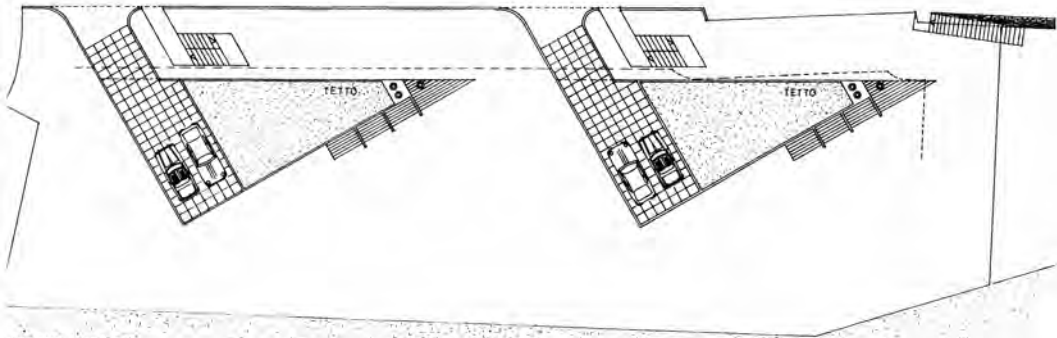

PIANO TETTO

L. A. G. O.

**1** *San Giorgio Povero*  
*Am. Anselmo Povero*

PROPR. RICOVERO CINQUE FONTI SAN NAZZARO - PROGETTO DI EDIFICAZIONE AL MAPP. N° 246 - 1:200 19-9-77

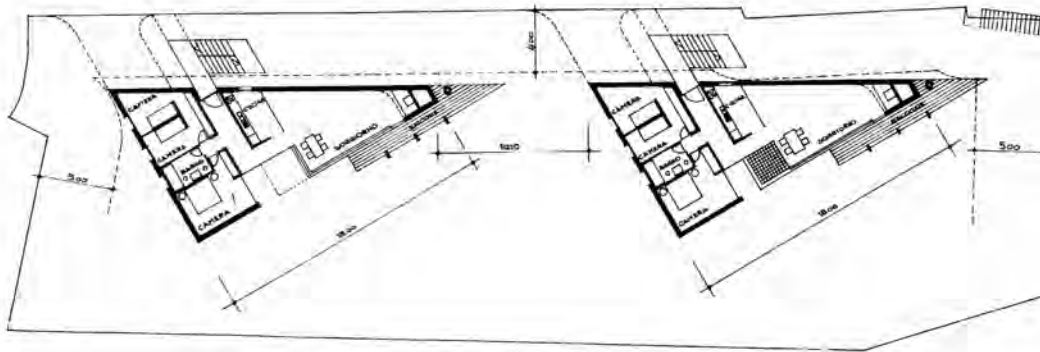

PIANO TIPO