

Appartamento via Gandino

Presentazione Progetto Preliminare  
approfondimenti

2.04.2020

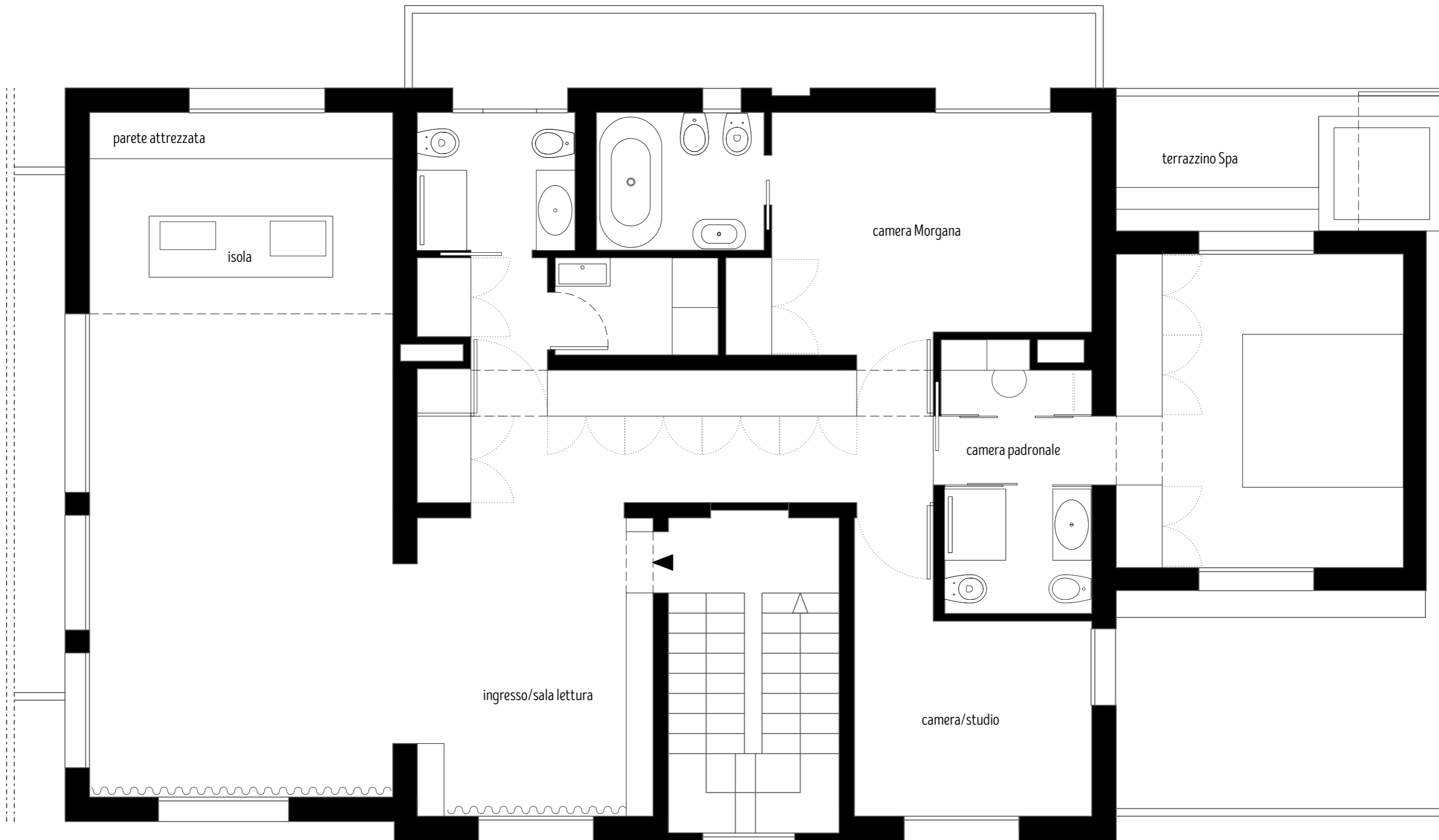

Committente *Client*  
**Famiglia Parlatore**

Edificio *Building*  
**ABITAZIONE**  
 Via Gandino 19, Bologna - 40100

Progettisti *Designers*  
**Arch. Carlotta Franceschi**  
 340 8268955 | carlottacarolina.franceschi@gmail.com

Oggetto *Subject*  
**PROGETTO PRELIMINARE ARCHITETTONICO**

Descrizione *Description*  
**PLANIMETRIA GENERALE**

Scala  
**1:50**  
 Scale

Formato  
**A3**  
 Size

Rev.  
**B**

Rif. file  
**2020\_Parlatore.dwg**  
 Filename

Data  
**30.03.2020**  
 Date

Elab. N°  
**PP-Layout\_B**  
 Drawing N°

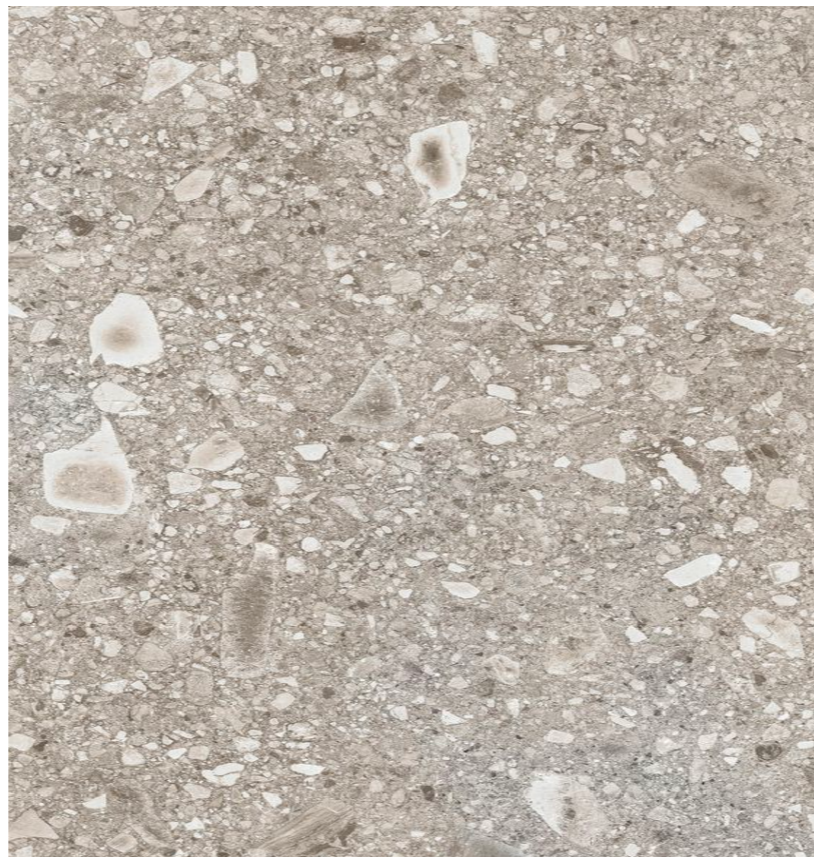
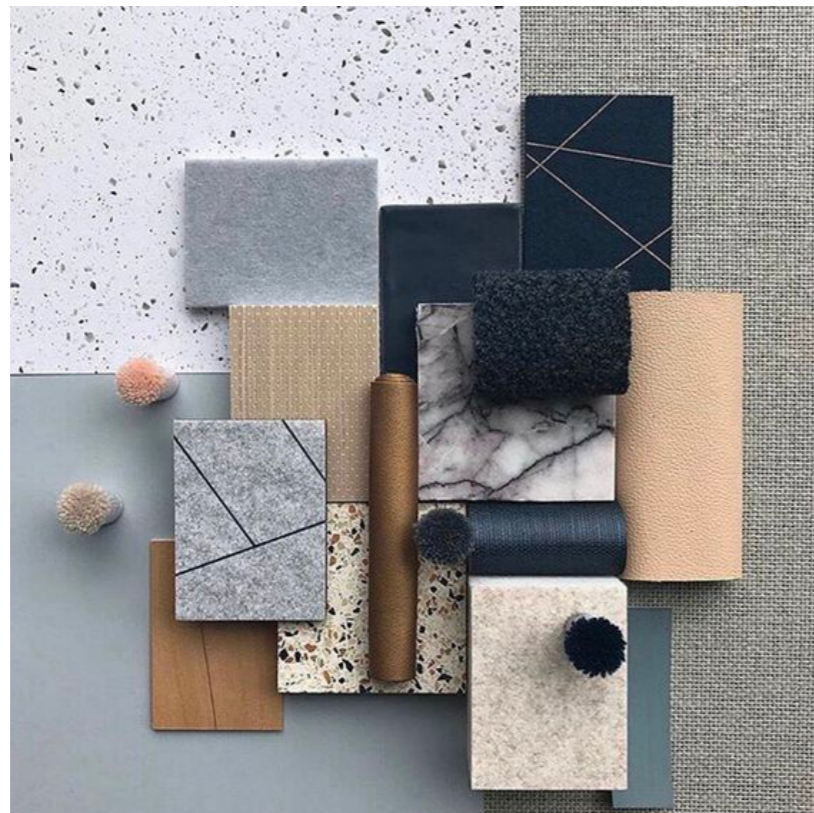
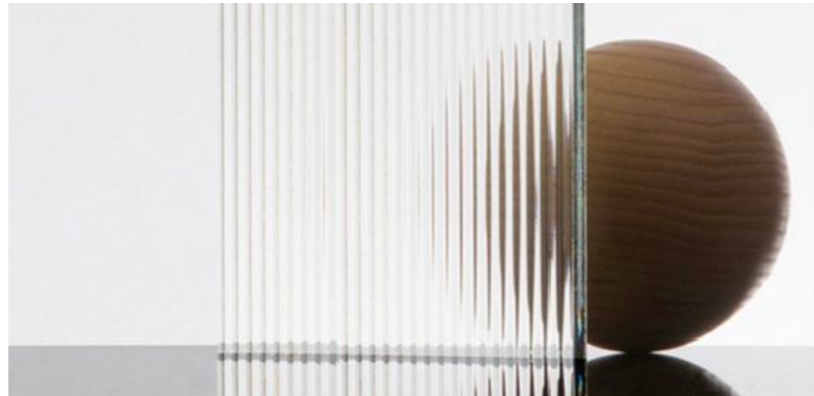

TAVOLOZZA COLORI



Tendaggi leggeri a tutta parete per uniformare



Porta d'ingresso inglobata nella libreria

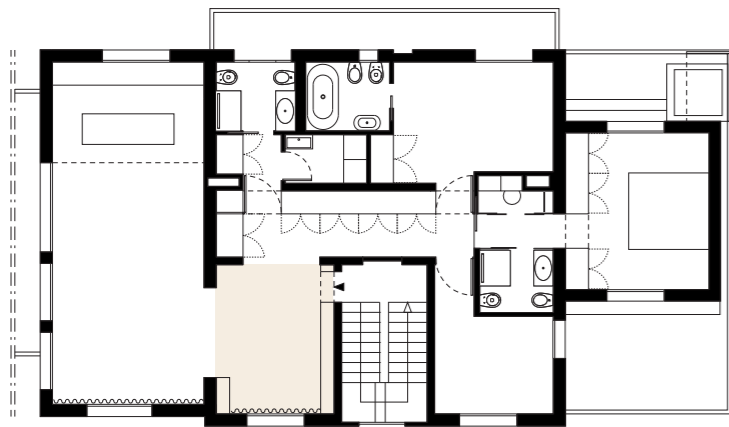

INGRESSO/SALA LETTURA

Ritmo costante



Punti luce a pavimento e soffitto





Parete di fondo + soffitto colorati per allargare l'ambiente

Lampada a parete Serge Mouille come punto focale



Letto King size 210x200cm

specchio veritcale per ingrandire lo spazio

Tendaggi in fibra naturale morbidi a terra

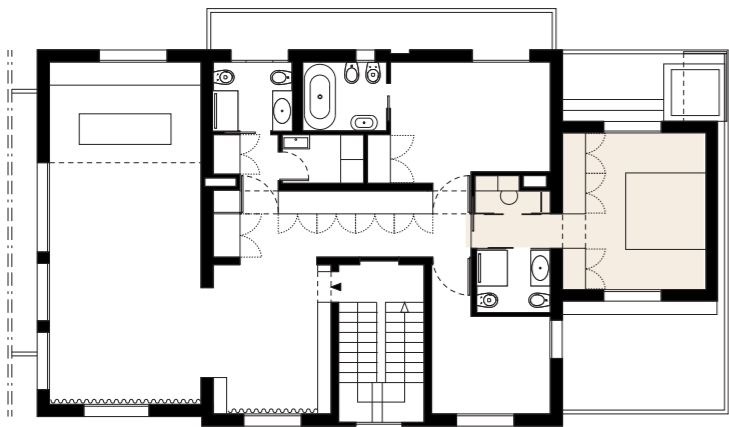
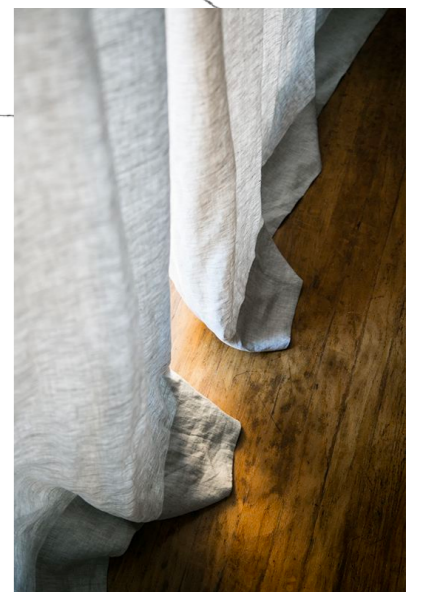

CAMERA PADRONALE



Semplicità e pulizia.  
Colore chiaro

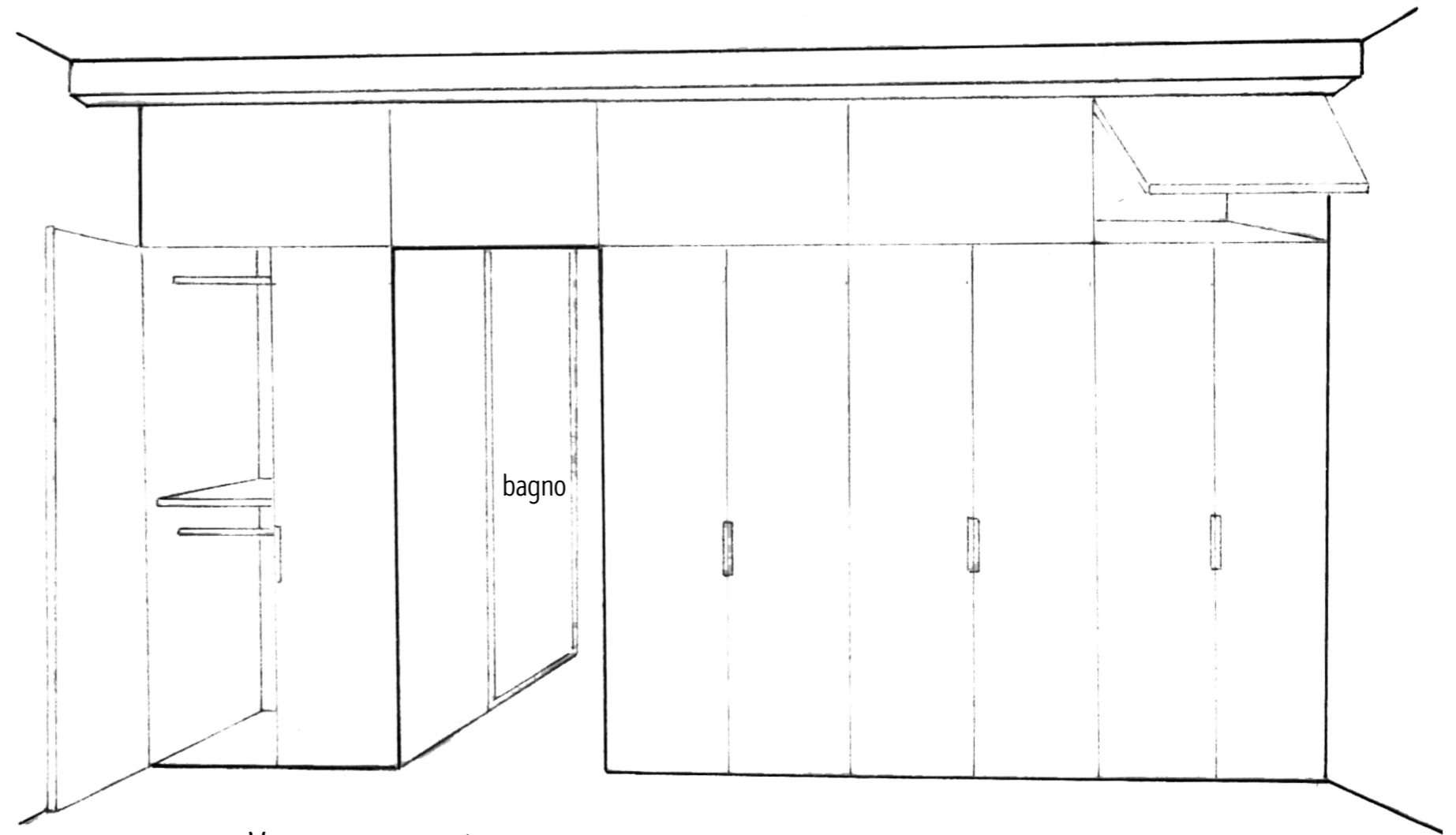

Varco senza porta

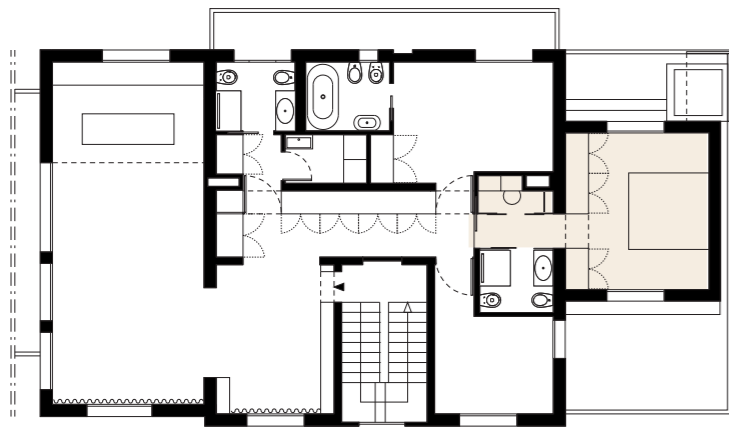

CAMERA PADRONALE



Illuminazione  
tecnica  
con faretti su binario  
nascosti dalla trave



Lampada monobraccio  
Serge Mouille di  
richiamo alla camera



Boudoir/cabina armadio

\* questo ambiente è disponibile  
per differenti utilizzi in base  
alla scelta d'arredo



Specchio  
verticale  
tutt'altezza

Possibilità di un volume in  
muratura per l'installazione  
di una cassaforte

Pareti  
semitrasparenti  
per non soffocare il corridoio

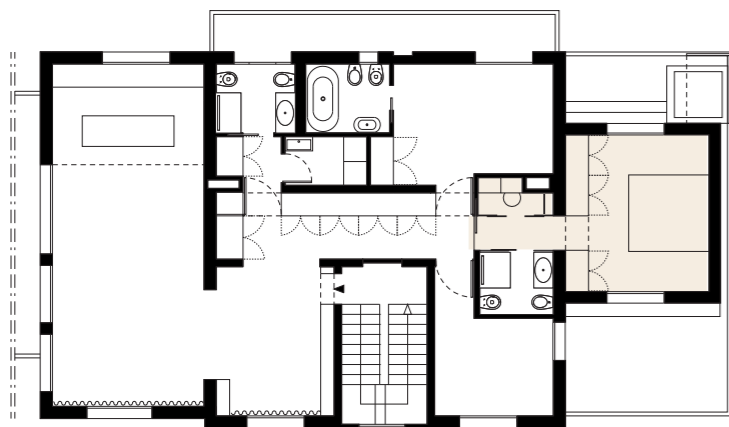

CAMERA PADRONALE





Valutare una vasca semplice  
posizionabile a sinistra

- riduzione dei costi
- comfort e fruibilità migliori
- elevato impatto estetico

Pergolato con lampada scaldante  
e luci integrate.  
Aiuta la privacy

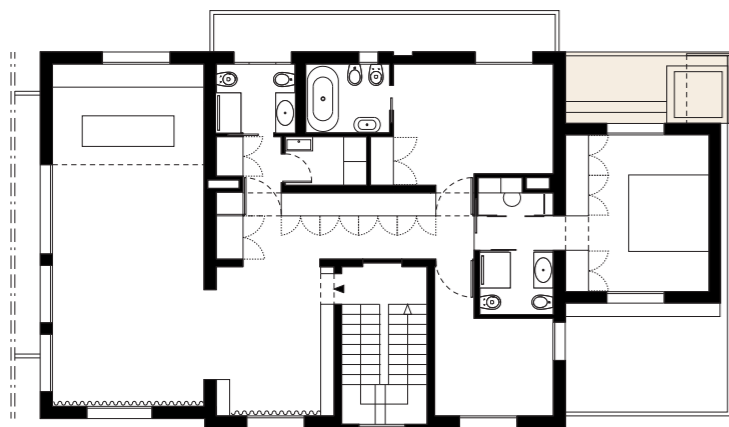
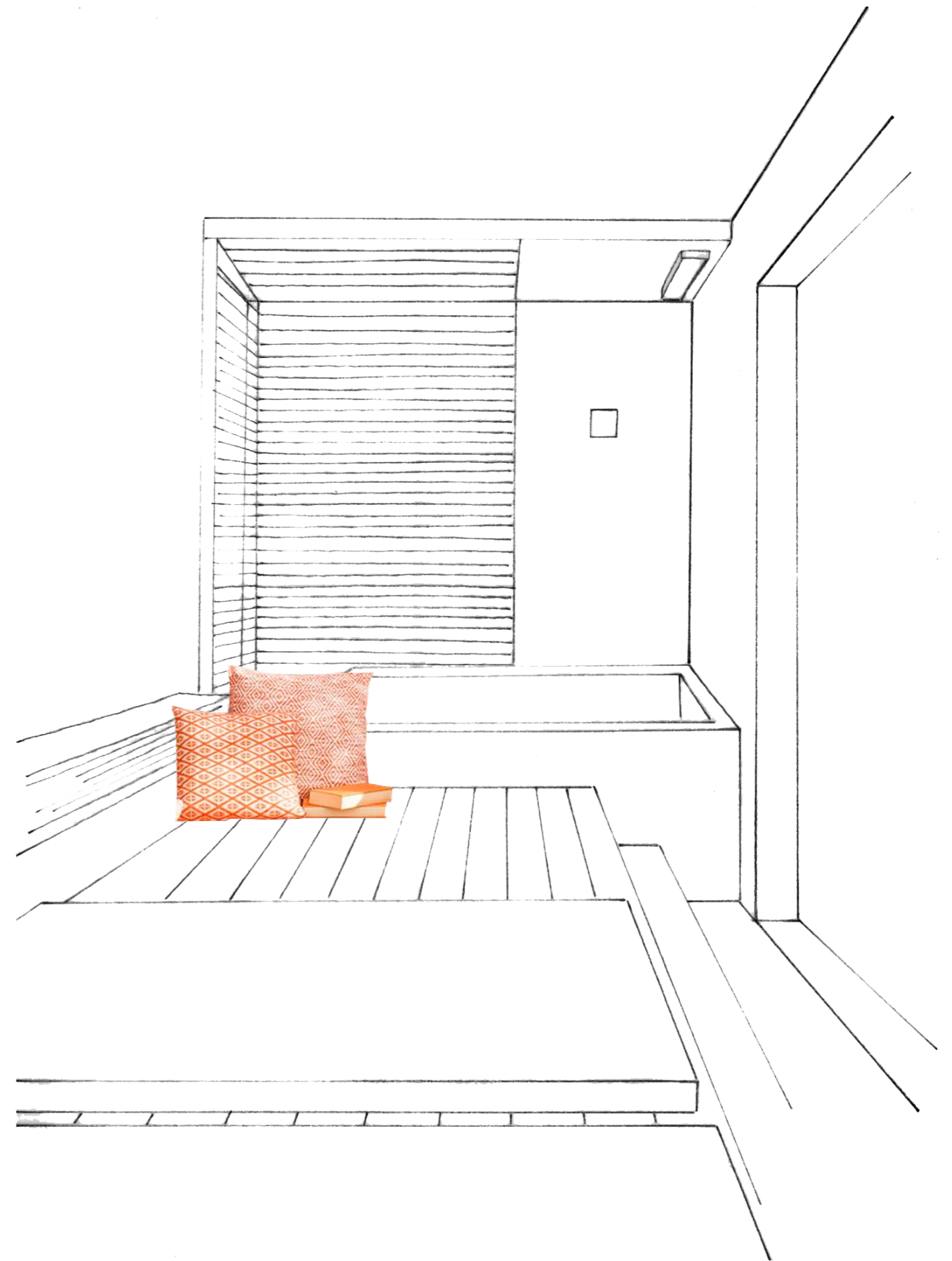

CAMERA PADRONALE - TERRAZZINO



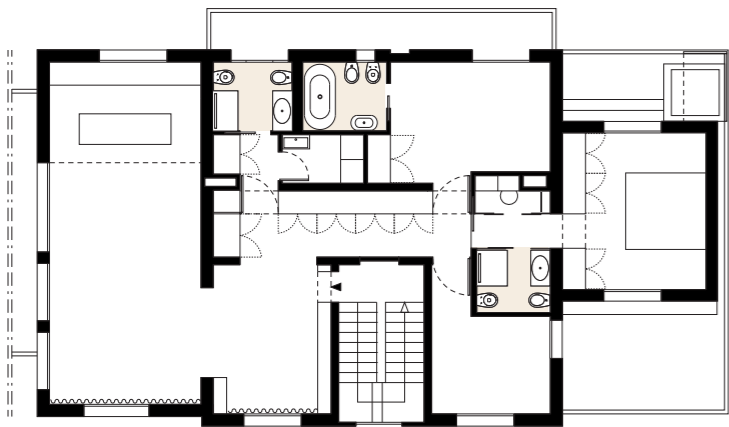

BAGNI