

Fachada Este

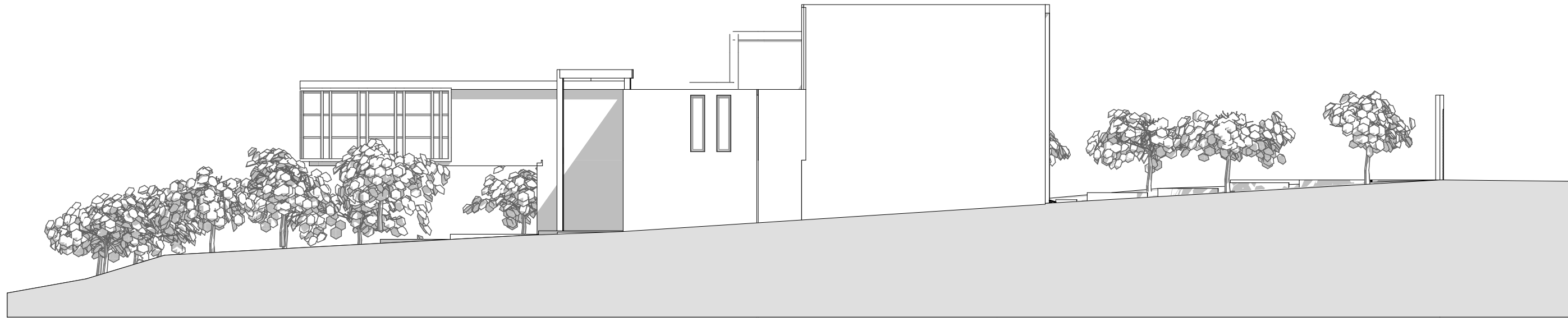

Fachada Sur



Fachada Oeste

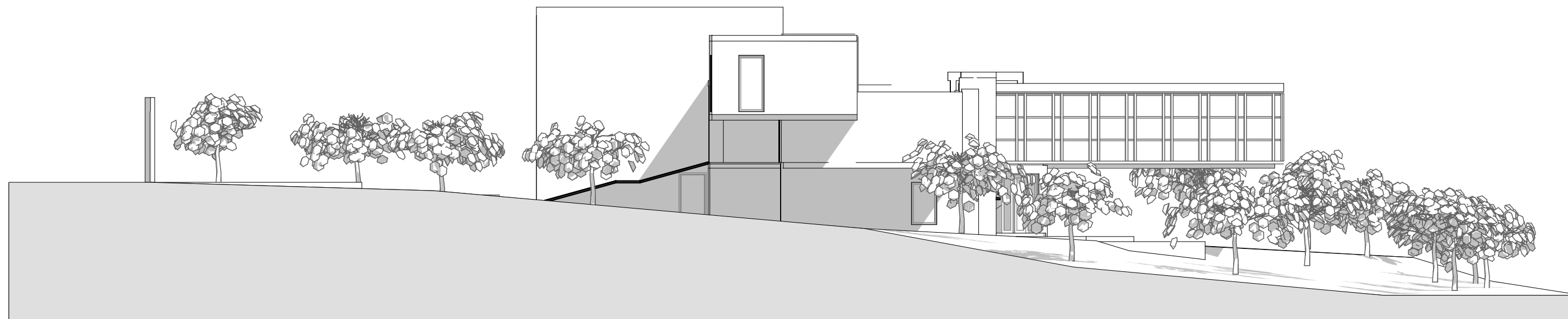

Fachada Norte - Exterior

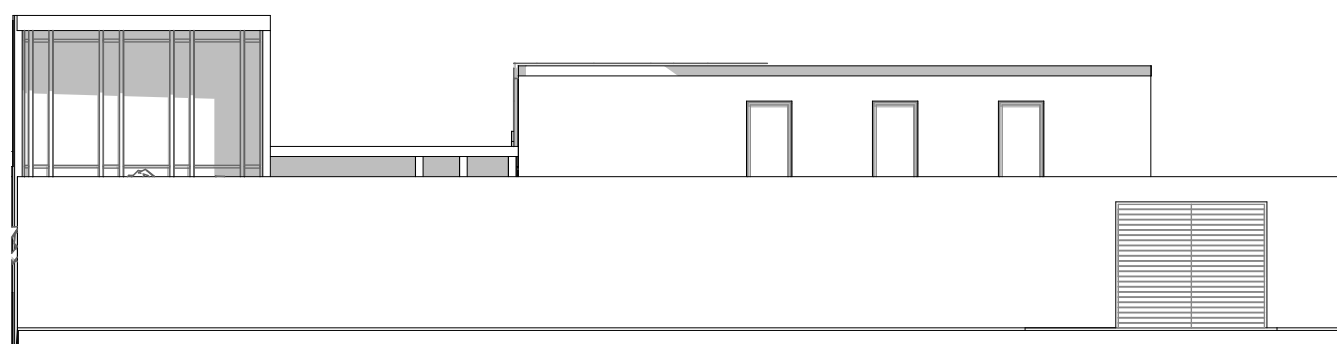

Fachada Norte - Interior

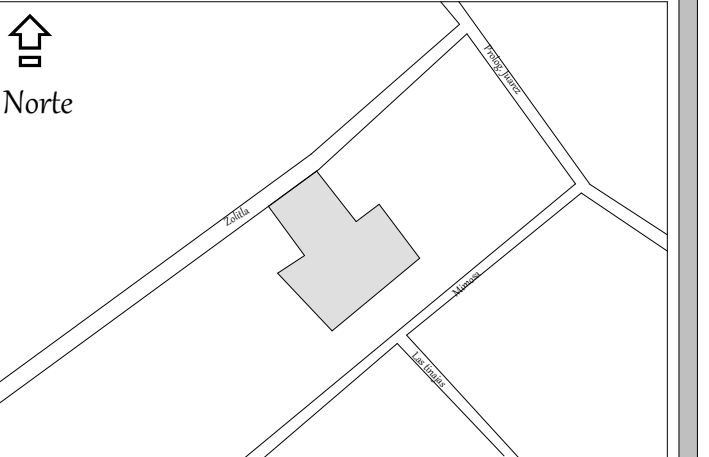
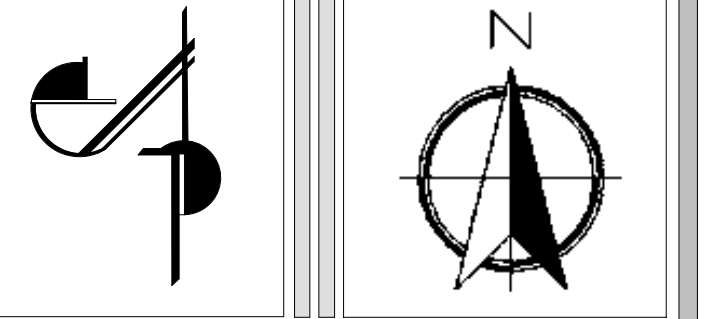
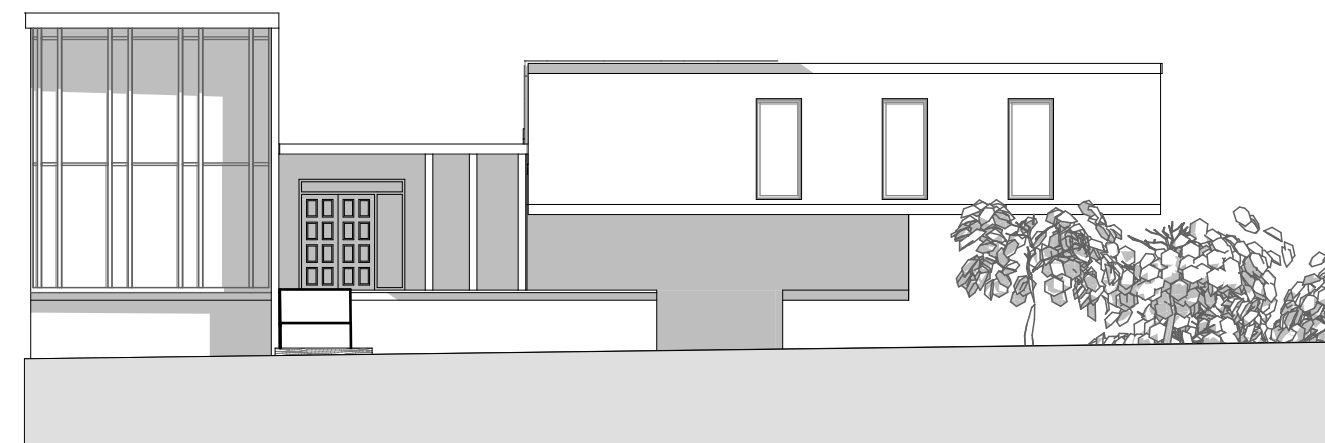

Especificaciones

- 1.- Las curvas de nivel se especifican en el plano de terreno.
- 2.- Los cambios de nivel y los niveles naturales del terreno se indican.
- 3.- Cortes referidos a su plano correspondientes A-04
- 4.- Fachadas Referidas a su plano correspondiente A-05

Simbología

- Linea punteada - proyección de la losa.
- ↘ Cambio de Nivel
- ⊕ Niveles de piso

Proyecto: **Casa-Estudio**

Ubicación: Av. Hidalgo 128. Col. San Lucas. cp. 04030  
Delegación Coyoacan. México D.F.

Ademir Pineda Enríquez

Plano: Fachadas

Partida: Arquitectónica

**A-04**

Contacto: Calle Chontales m2 10 Lt 11 Colonia Ajusco. Delegación Coyoacán  
ademirg@hotmail.es Cel. (55) 54 02 92 78

Revisó: Alejandro Ruíz

Revisión	Versión	Fecha
		01-Oct-2012

Materia: Proyectos IV

Cotas: metros  
Escala: marcada  
Vo. Bo.

Escala Gráfica