

PIANTA PIANO TERRA ARREDATA SCALA 1:100

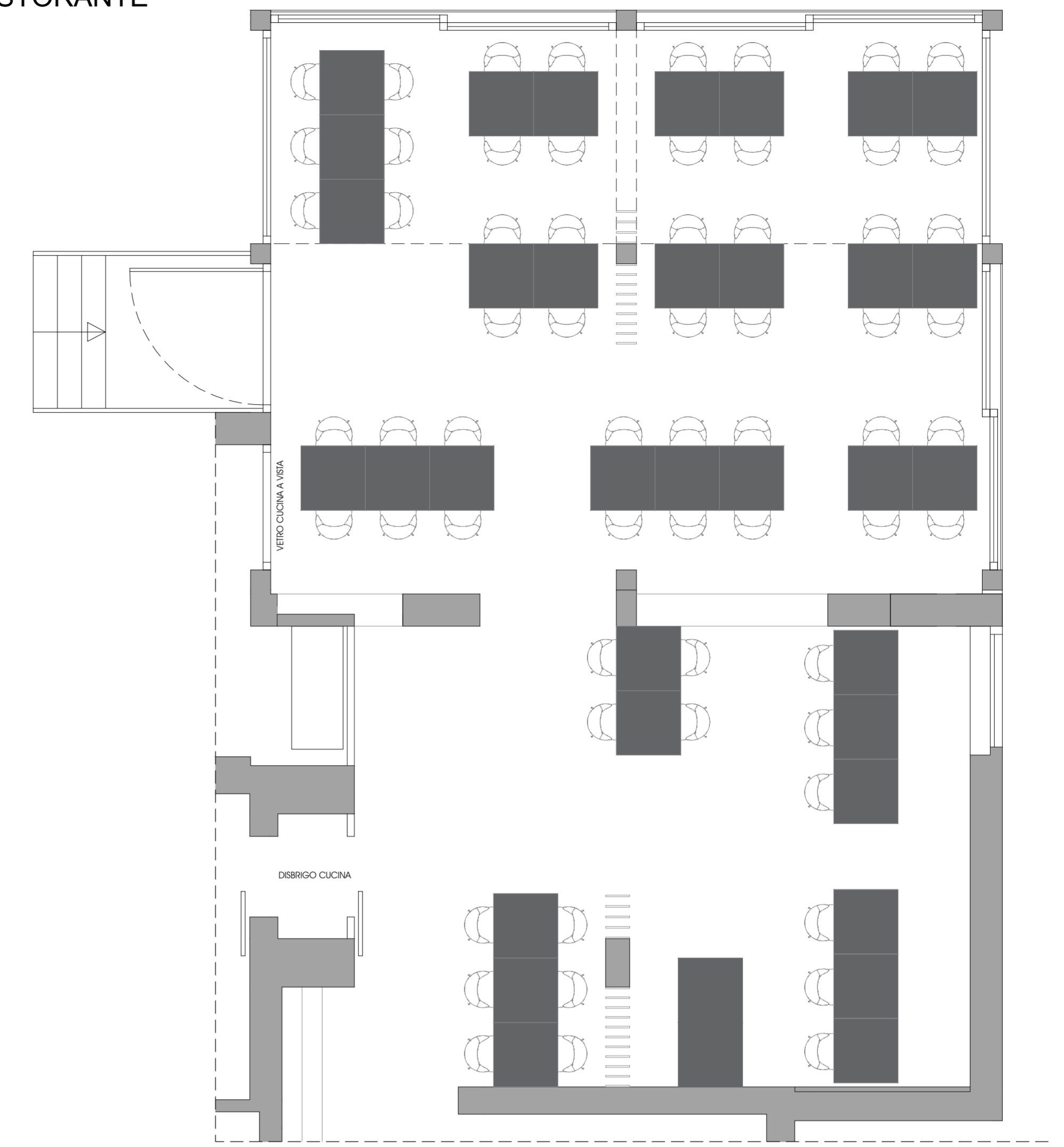

SALA RISTORANTE



RECEPTION E BAR

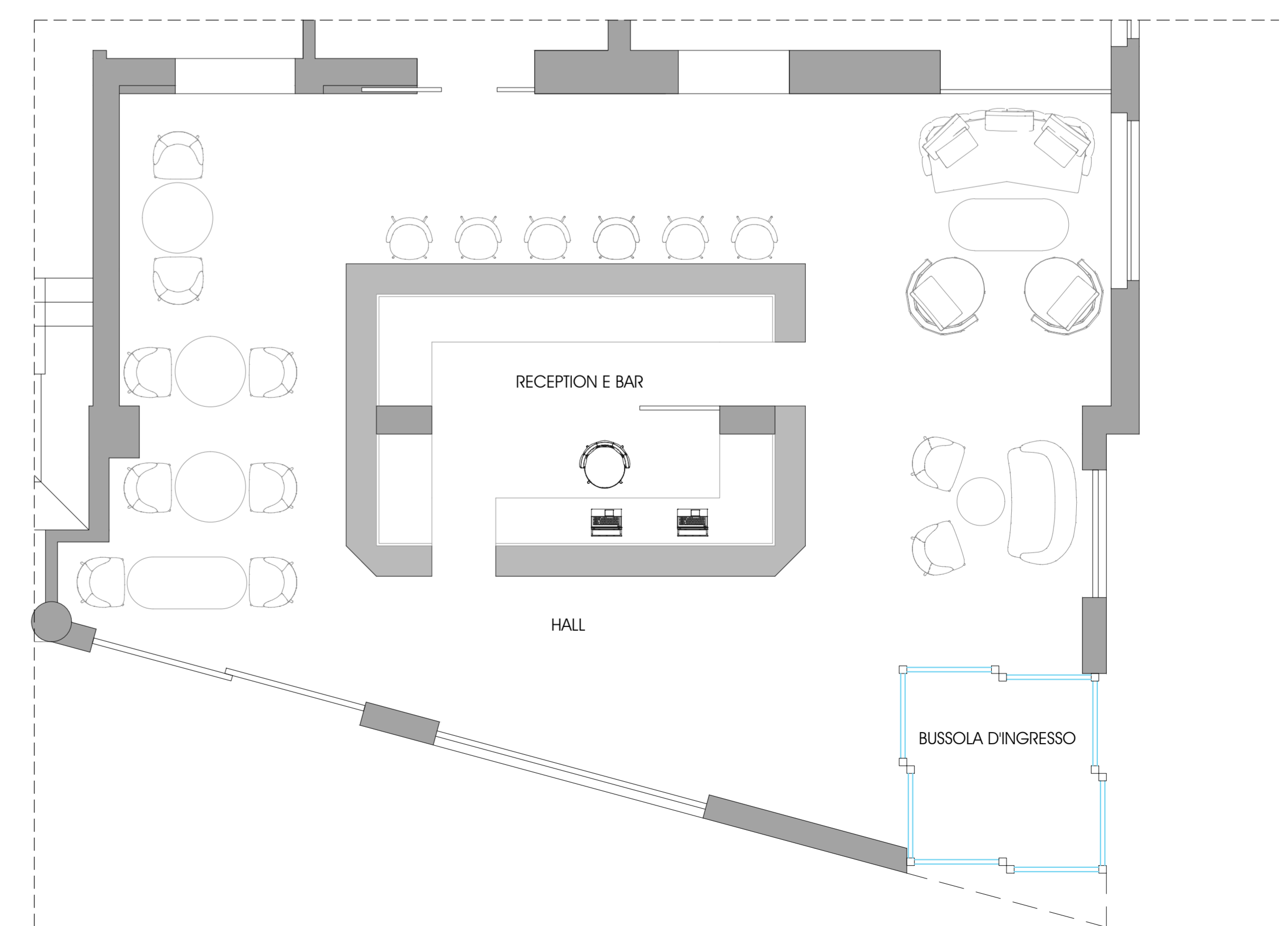

AREA BUFFET E UFFICIO

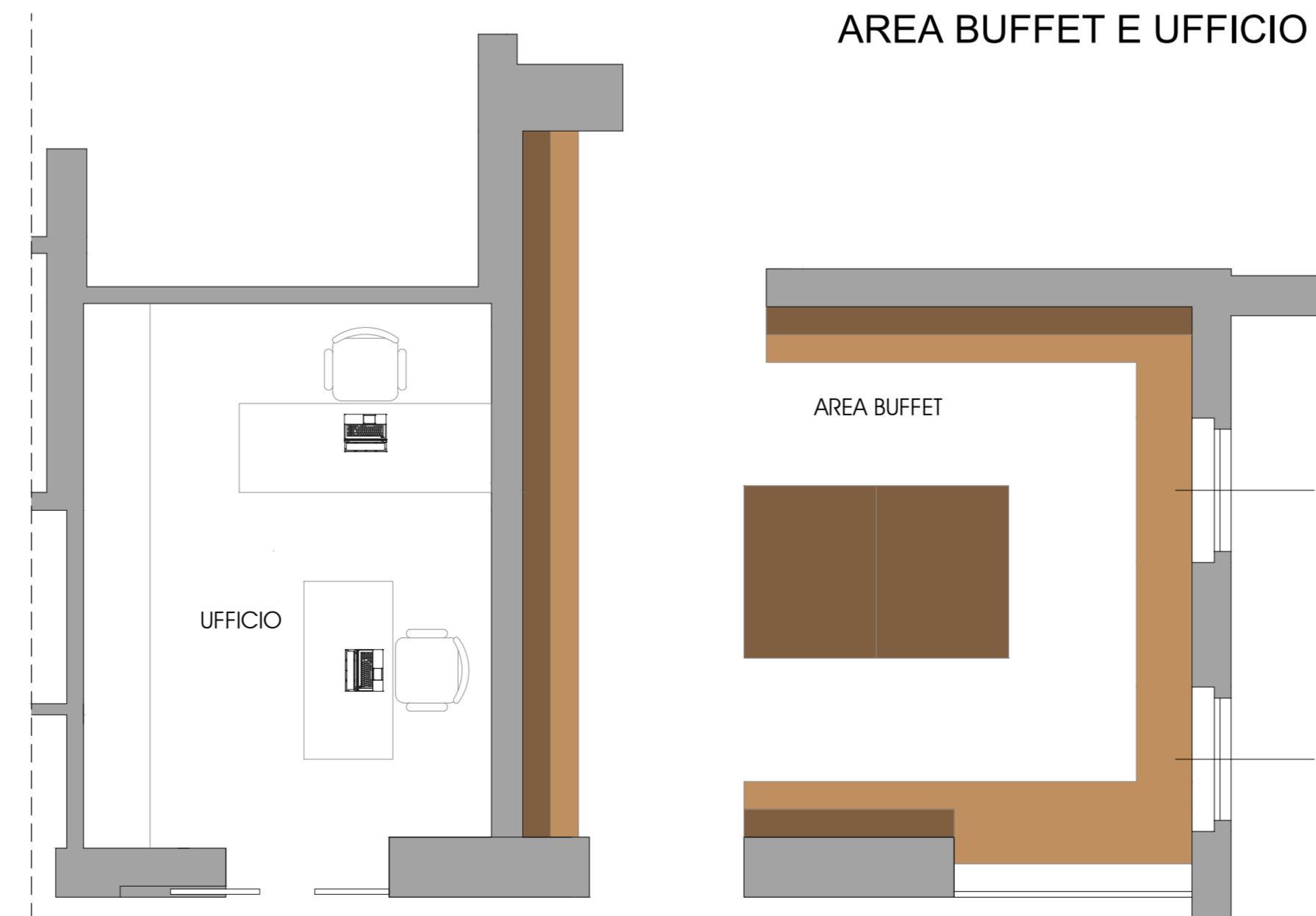

BAGNI

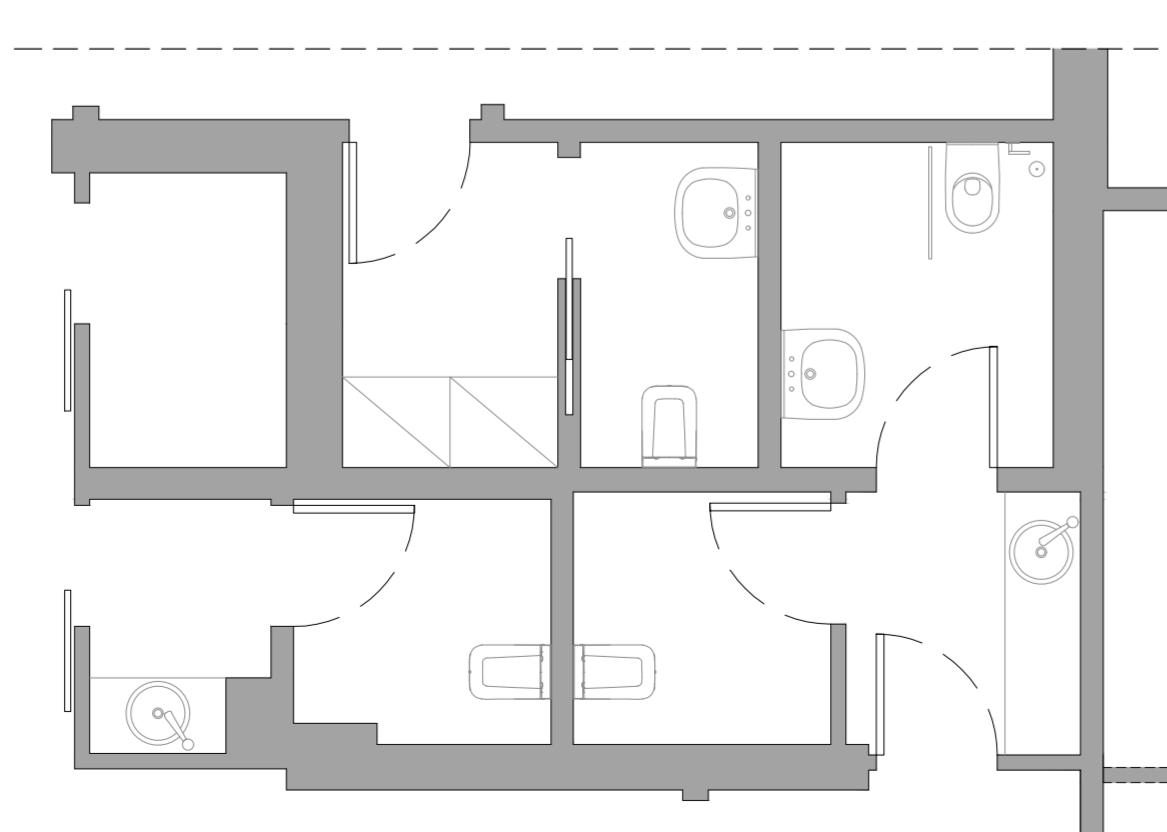

Comune di Nago - Torbole Provincia Autonoma di Trento

C.C. di Nago - Torbole Scala 1: 1000

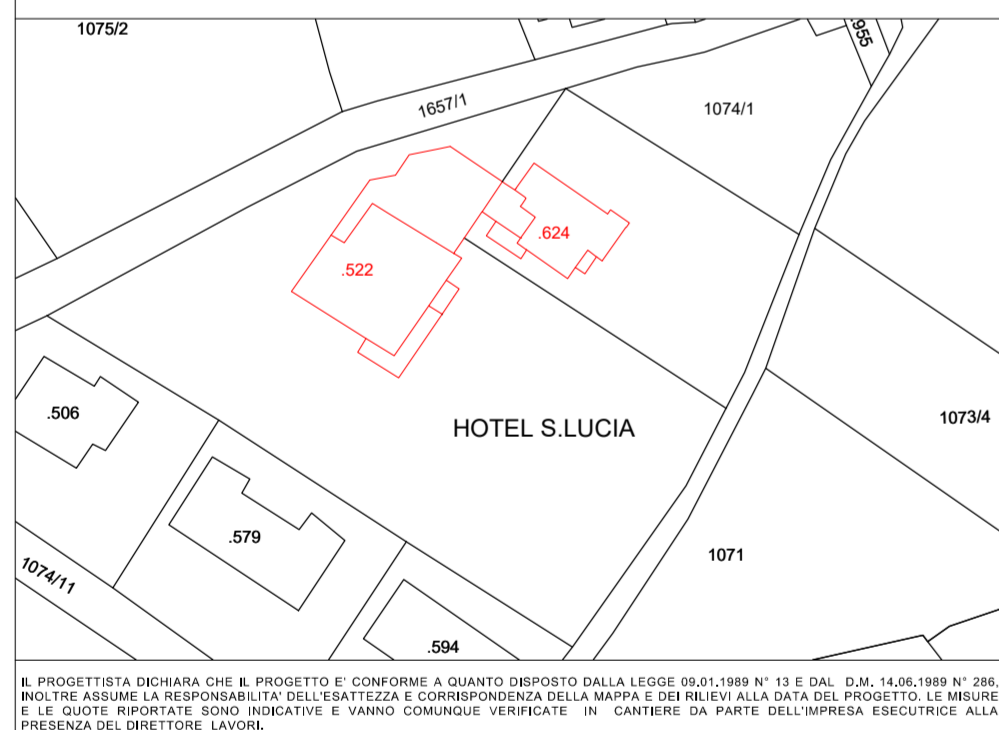

LABORATORIO DI PROGETTAZIONE ARCHITETTONICA DEL PAESAGGIO INTERIOR DESIGN



Gianfranco Cestele geometra Studio: V. Jo Rocche, 1 Levico Terme 38056 TRENTO ITALIA
Alessandro Cestele architetto tel.fax: +39. 0461.706190 - e-mail: info@d4i.it www.d4i.it

IL TECNICO:

PROGETTO
PROGETTO DI RISTRUTTURAZIONE CON AMPLIAMENTO DELLA SALA RISTORANTE AKTIVHOTEL SANTALUCIA
PP.ED. 522 e 624 C.C. NAGO - TORBOLE Via San Lucia 6

PIANTE ARREDATE

ESECUTIVO	RILIEVO	STRUTTURE	DETTAGLI
CALCOLI	ARREDI	IMPIANTI	PARERE

LEVICO TERME, LUGLIO 2022 SCALA VARIA TAV. _01

STATO DI PROGETTO

NON E' PERMESSO L'USO NON AUTORIZZATO DEL PRESENTE DOCUMENTO. IL CONTENUTO E' RISERVATO AI CLIENTI. SE NE UTILIZZANO IL CONTENUTO O IL NOME SENZA ESPlicita AUTORIZZAZIONE DEL PROGETTISTA, IN CASO DI RITROVAMENTO SI PREGA DI CONTATTARE LO STUDIO ALL'INDIRIZZO SOPRA RIPORTATO.