

PROSPETTO VIA V. MONTI _ Ovest - Sud-Ovest

SCALA 1:100

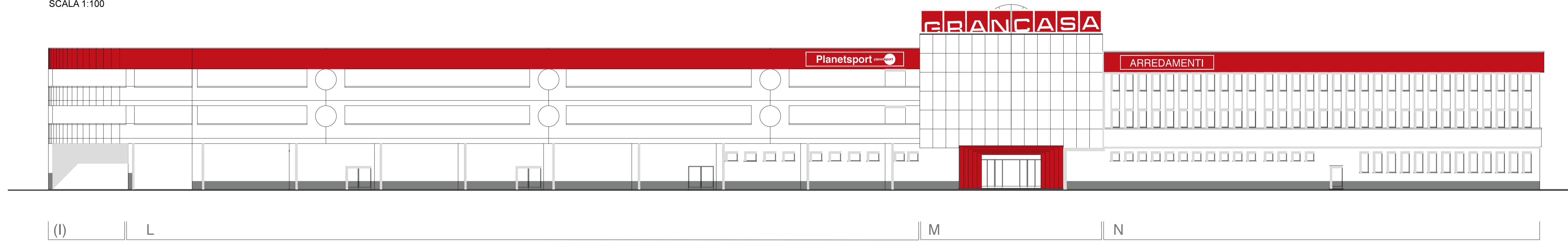

PROSPETTO SU PIAZZALE _ Sud - Sud-Est

SCALA 1:100

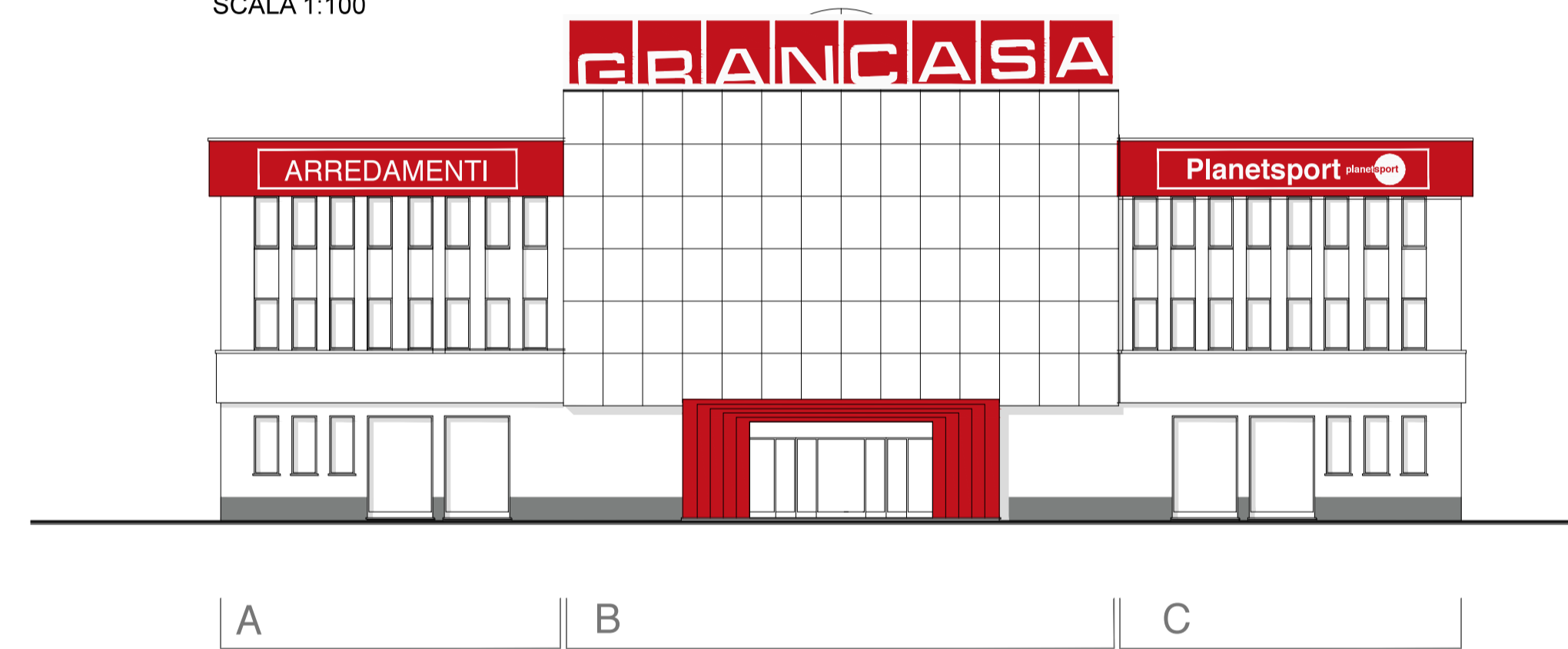

PROSPETTO GARAGE _ Nord - Nord-Ovest

SCALA 1:100

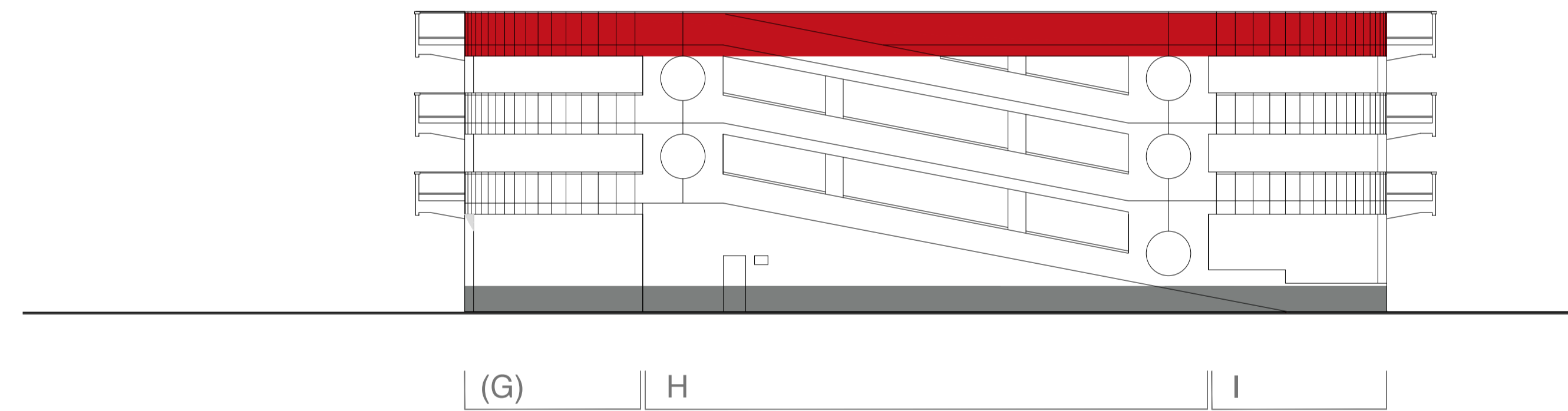

PROSPETTO SU PARCHEGGIO _ Est - Nord-Est

SCALA 1:100

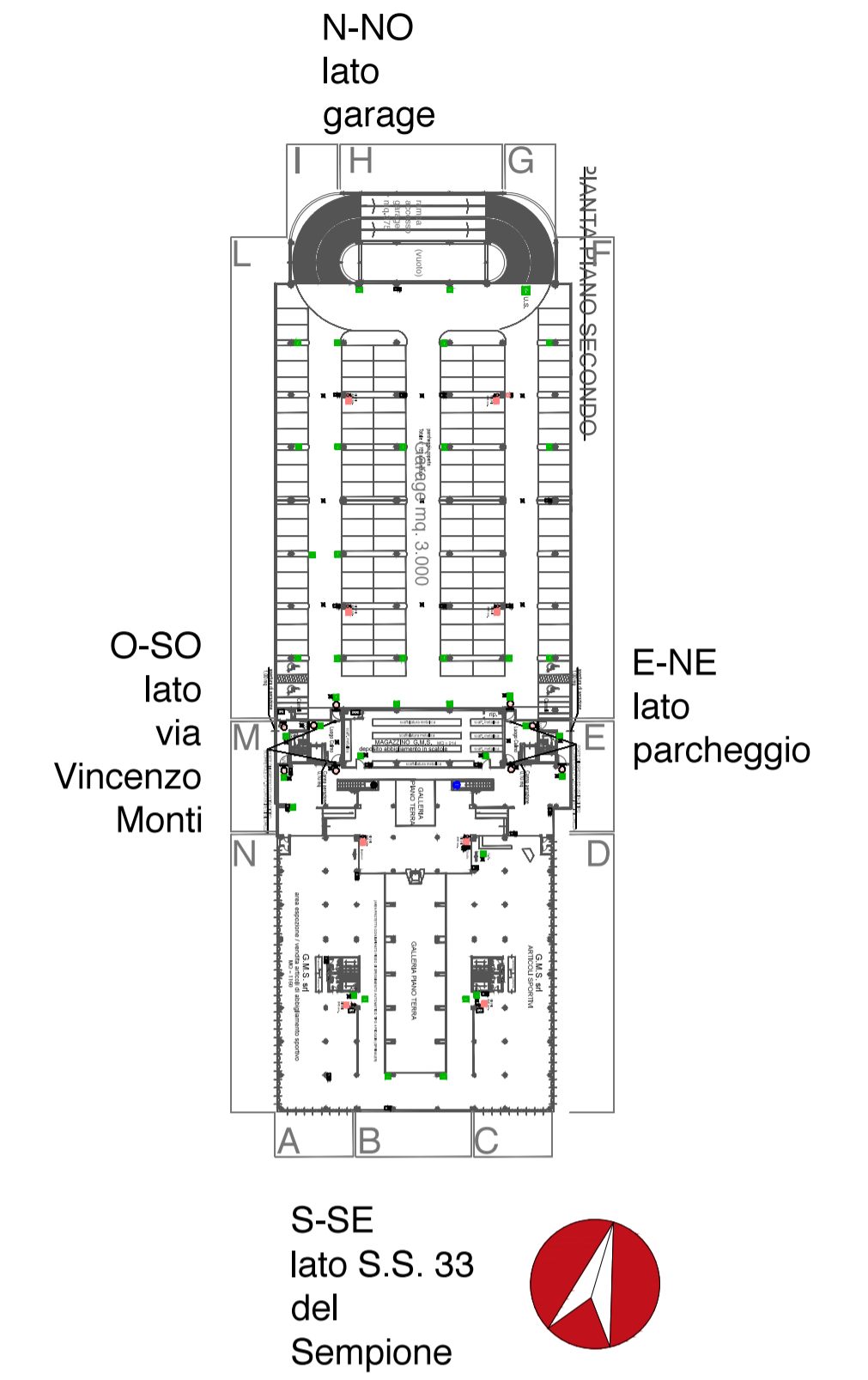
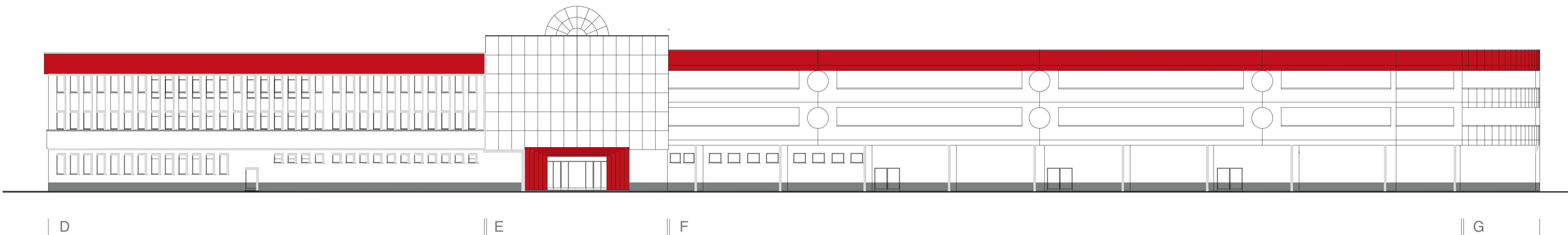

il tecnico incaricato		il committente	
comune			
Pero - GRANCASA			
Via Vincenzo Monti, 2 - ZONA B/T (tessuto urbano industriale consolidato)			
Foglio 8, part 315			
progetto			
Interventi di ripristino corticale e pitturazione			
committente			
GR IMMOBILI S.r.l.			
Sede Amm. Via C. Jucker, 33 20025 - Legnano (MI)			
studio tecnico			
arch. Marco Valenti			
arch. Lorenzo Serafin			
via G.G. Mora 22 - Milano			
titolo della tavola		scala	
prospetti - DL - variante zoccolo		1:200	
tavole sostituite		nome file	
		data	
tavola in vigore		nome file	
01_1:200		20140918 prospetti_variante zoccolo.dwg	
		data	
		18/9/2014	
note:			
rif. tav. arch.		rif. tav. spec.	
		data	