

Pianta
Stato di fatto
Piano 3° h. 3.00
mq. 133,66
scala 1:100

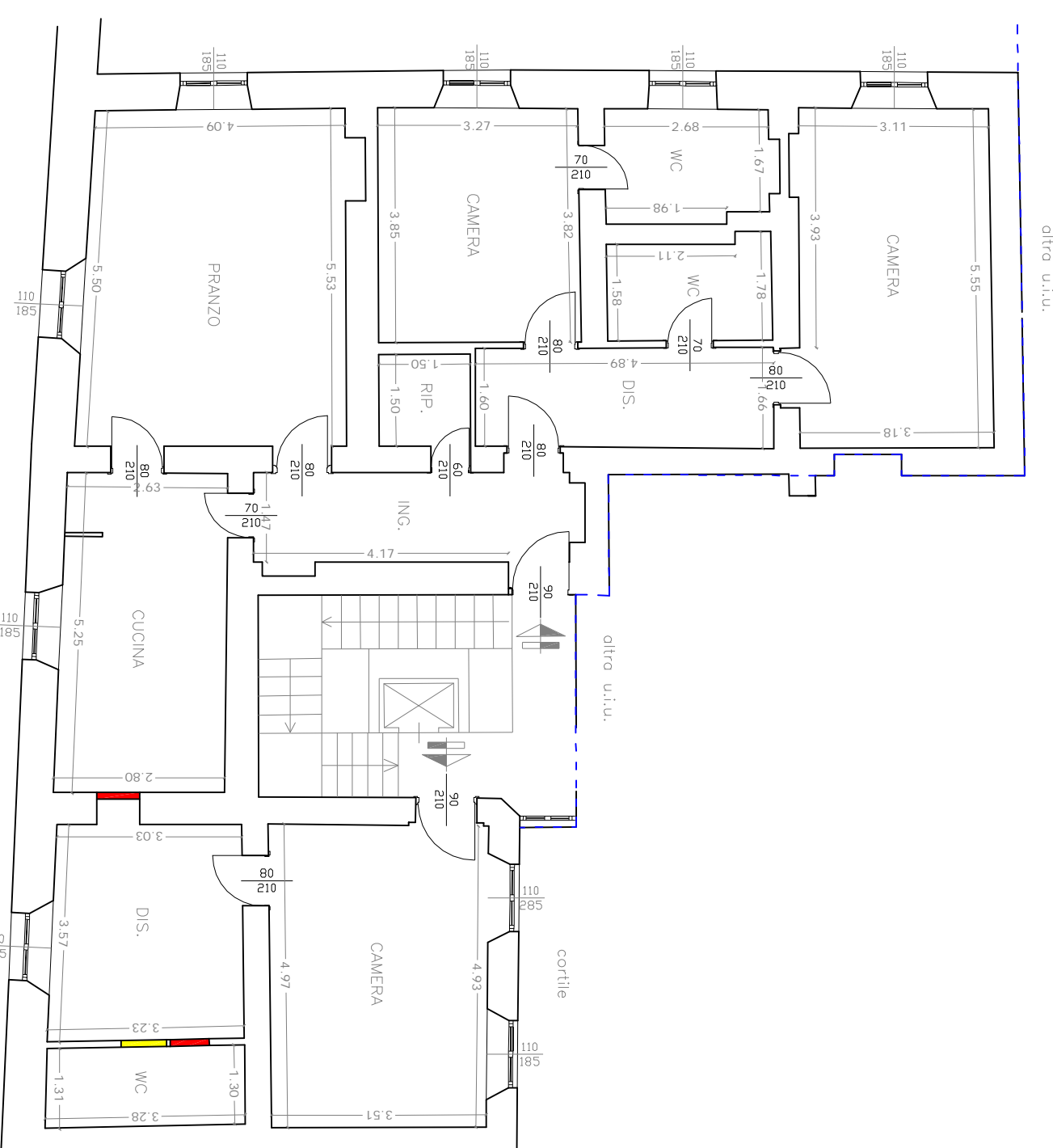

Pianta
Stato comparativo
Piano 3° h. 3.00
mq. 133,66
scala 1:100

■ Demolizioni
■ Costruzioni



TABELLA R.A.I. - Verifica Rapporti Aerilluminanti

Locale	Su	Tipo finestra	Calcolo Superfici Illuminanti	SI	R.A.I.
Unità abitativa A					
1	Ingresso	8,85	---	---	---
2	Ripostiglio	2,53	---	---	---
3	Disimpegno	8,03	---	---	---
4	Camera	18,03	B	1.10*1,85	2,03
5	Bagno	4,45	---	areazione forzata a 6 V/h(voumi/ora)	2,03
6	Bagno	5,37	B	1.10*1,85	2,03
7	Camera	12,72	B	1.10*1,85	2,03
8	Pranzo	24,86	B	(1.10*1,85)*2	4,07
9	Cucina	14,81	B	1.10*1,85	2,03
Unità abitativa B					
1	Sogg./Pranzo	11,39	A-B	1.10*(2,85-0,60)+(1.10*1,85)	4,50
2	Bagno	4,29	---	areazione forzata a 6 V/h(voumi/ora)	---
3	Camera	18,53	B	1.10*1,85	2,03



Pianta
Stato di fatto
Piano 3° h. 3.00
scala 1:100

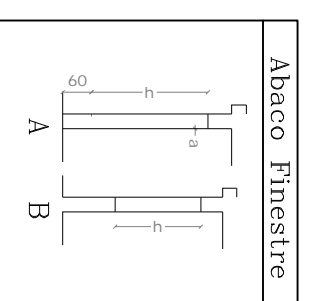
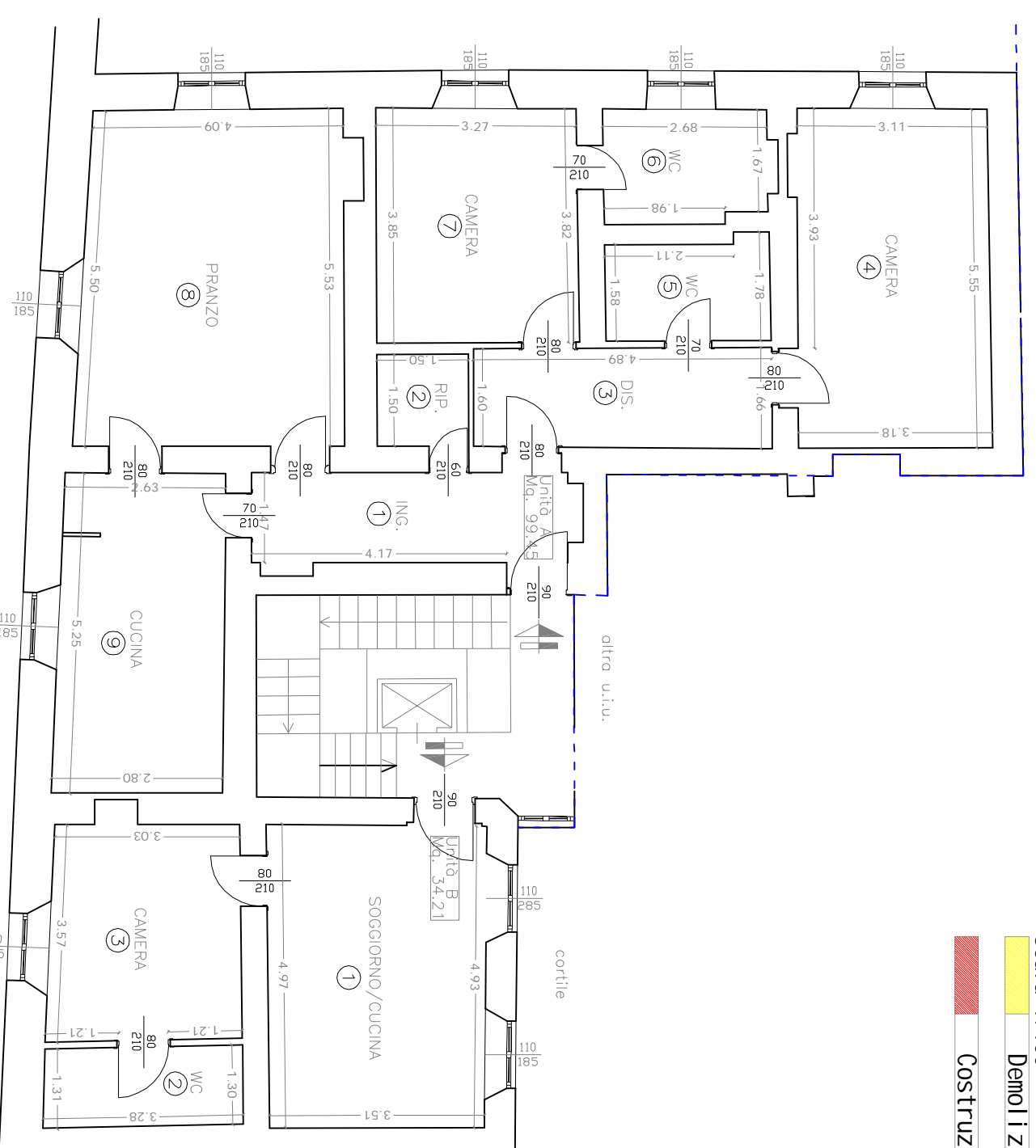

ESTRATTO MAPPA
scala 1:2000

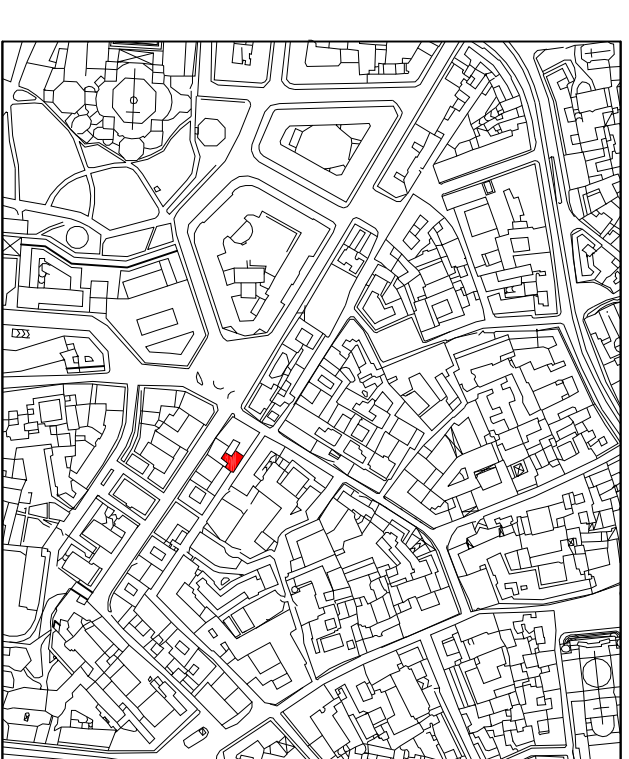

Piani metri a Generale
scala 1:1000

LEGENDA

■	CANNA FUMARA
■	AERAZIONE LOCALE CUCINA
■	> = 200 cmq
■	ESALAZIONE BAGNO E ZONA COTTURA

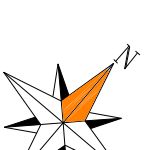

Arch. MARCO VALENTI
S
U
P
E
R
A
R
C
H
I
T
E
T
T
U
R
A
VA GIAN GIACOMO MORÀ 22 - 20123 MILANO - TEL/FAK 023811337

IL PROGETTISTA

IL DIRETTORE LAVORI

IL COMMITTENTE

L'IMPRESA

INDIRIZZO CANTIERE
Via Olmetto, 21 - Milano

COMMITTENTE
Brivio Sforza Maria Isabella - Via Olmetto 21-Milano

PROGETTO
Manutenzione straordinaria comportante frazionamento di unità immobiliare piano terzo in Via Olmetto 21 - Milano

OGGETTO
Segnalazione certificata di inizio attività in materia edilizia - Art.19 legge 241/90
Per l'immobile ubicato in Milano,Via Olmetto, 21-Piano 3°
Foglio 498 Mappale 245 Sub 744

4)
3)
2)
1) 04/11/2013
AGGIORNAMENTI

DATA

TAVOLA

DESCRIZIONE
-Pianta Stato di Fatto
-Pianta Stato di Progetto
-Pianta Stato di Comparazione
-Tabella R.A.I.

DATA
Novembre 2013
RAPPORTI

1

IL PROGETTISTA SI RISERVA IL DIRITTO DI UTILIZZO E RIPRODUZIONE DEL PRESENTE DISEGNO
A NORMA DELLA LEGGE N. 633 DEL 22/04/1941