COMUNE DI BASSANO DEL GRAPPA PROVINCIA DI VICENZA

INTERVENTO: NUOVO FABBRICATO RESIDENZIALE UNIFAMILIARE

FASE: PROGETTO DEFINITIVO

SPECIALISTICA: ARCHITETTONICO

IMPRESA ASTRA TETRALE: **0000** FIRME PER APPROVAZIONE

COMMITTENTE (PRIMA): BOSCO Pasqua

SITO INTERVENTO: VIA VILLAGGIO EUROPA, 15 - 36061 BASSANO DEL GRAPPA (VI)

STUDIO ASSOCIATO DI ARCHITETTURA & ONG
Architettura • Cooperazione • Design

FIRME INDICI ORIGINALI: Ruffo URBANIZZAZIONE SEGNI E RELIEFI

ARCH. MARIO ANTONIO GARRILI - PROGETTISTA ARKETIPO VIA VILL. EUROPA, 36/D 36061 BASSANO DEL GRAPPA (VI), CELL. +39 3355847750 TEL. +39 0424227197 P.IVA 02557560249

ARCH. LUCA ANNA ZAMPA - PROGETTISTA ARKETIPO VIA CAVALLARE, 40 36061 BASSANO DEL GRAPPA (VI), CELL. 124 346 7187391 TEL. +39 0424227197 P.IVA 02443960247

ORALE PER TIMBRO E FIRME

ORDINE DEGLI ARCHITETTI PIANIFICATORI PAESAGGISTI E CONSERVATORI DELLA PROVINCIA DI VICENZA
GARRILI MARIO ANTONIO
n° 854

REV.	DATA	DESCRIZIONE	RIDIS.	VERIF.	APPROV.
1	00/00/0000	Original draft	MG	LZ	LZ

CODICE ELABORATO: TITOLO ELABORATO:

02 PIANTE

BACK UP XREFS: Volumes/Macintosh/Desktop & Pasqua/PRATICA SUAP PER PSC/PROGETTO/Nuovo fabbricato Mario Pasqua FINALE.pln

	ALTEZZA MAX.	9,00	ml
	SUPERFICIE CATASTALE	505,00	mq
	INDICE FONDIARIO	0,25	mq/mq
	S.U. REALIZZABILE	126,25	mq
	S.N.R. REALIZZABILE 40% S.U.	50,50	mq

		S.U.		S.N.R.	
PIANO TERRA	1 SOGGIORNO CUCINA	45,45	mq		mq
	2 INGRESSO	6,32	mq		mq
	3 DISIMPEGNO	5,16	mq		mq
	4 BAGNO GIORNO	3,15	mq		mq
	5 CT - LAVANDERIA	0,89	mq	2,50	mq
	6 CAMERA	17,39	mq		mq
	7 CABINA ARMADIO	2,72	mq		mq
	8 BAGNO	5,95	mq		mq
	9 PORTICO		mq	10,11	mq
PRIMO PIANO	1 DISIMPEGNO	8,74	mq		mq
	2 CAMERA	14,09	mq		mq
	3 CAMERA	13,78	mq		mq
	4 BAGNO	4,44	mq		mq
	5 LOGGIA			12,64	mq
	6 TERRAZZO			1,82	mq
	7 TERRAZZO			1,82	mq
TOTALE SUP. UTILE FUORI TERRA		126,08	mq	28,89	mq
DIFFERENZA TRA S. REALIZZABILE E REALIZZATA		-0,17	mq	21,61	mq

				S.A.	
PIANO INTERRATO	1 DISIMPEGNO			5,36	mq
	2 DEPOSITO			47,14	mq
	3 BAGNO			6,23	mq
	4 AUTORIMESSA			100,57	mq
	5 VANO TECNICO			17,83	mq
TOTALE SUP. INTERRATA		-	mq	178,13	

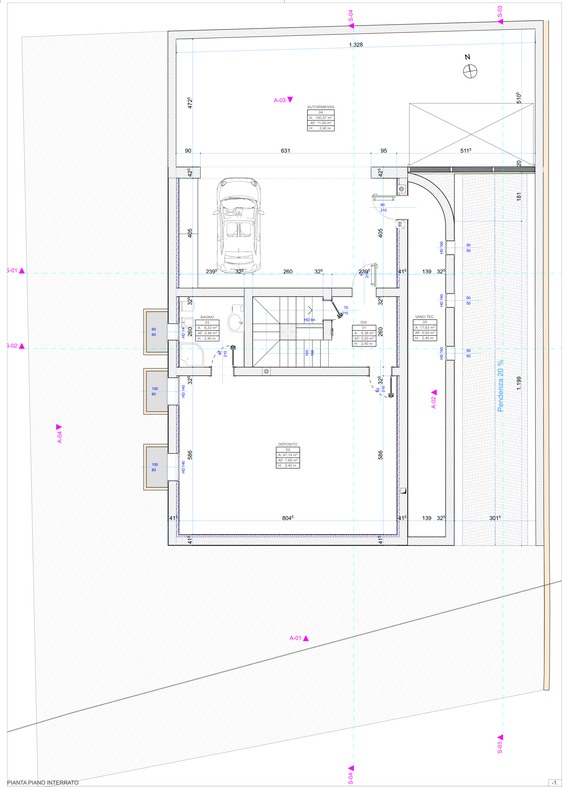

PIANTA PIANO INTERRATO
1:50

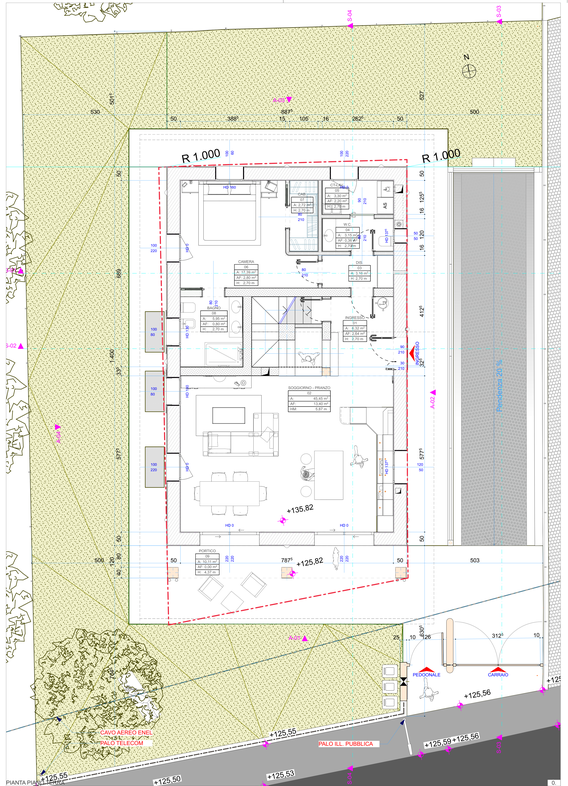

PIANTA PIANO TERRA
1:50

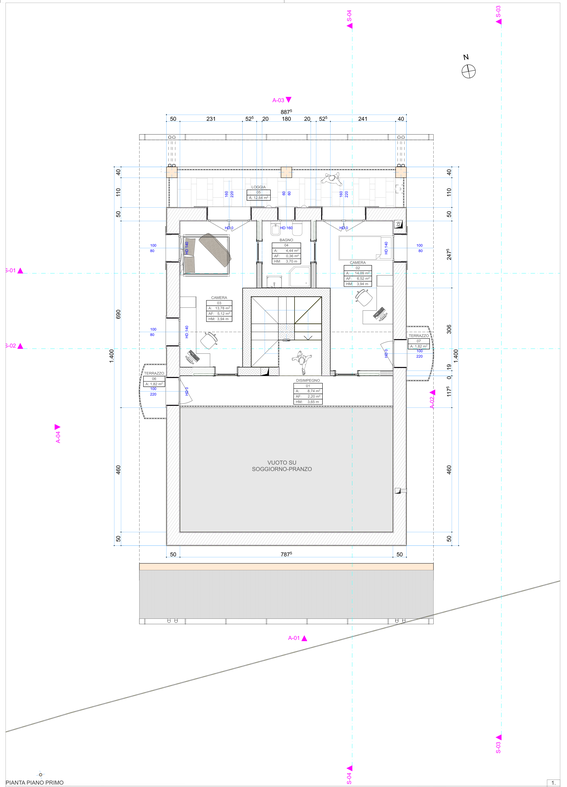

PIANTA PIANO PRIMO
1:50

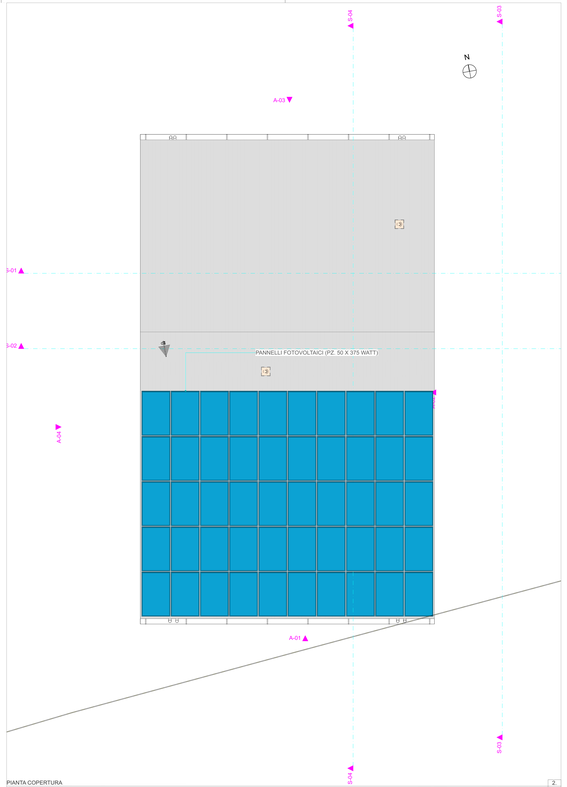

PIANTA COPERTURA
1:50