

Comune di BUDOIA
 PROVINCIA DI PORDENONE
 Via Roma n. 30
 Foglio 14, mappali 573-574
 Zona A03

Oggetto dell'incarico
RISTRUTTURAZIONE CIVILE ABITAZIONE

Progettata
ELASTICO SPA
 STEFANO PUJATTI ARCHITETTI
 strada della giardinia, 10
 10123 Chier(Tro) - Italia
 t+39 011 9452719
 e-mail: info@elastico.com
 www.elastico.com

Oggetto della tavola
**RILEVATO STATO DI FATTO:
 PIANTE, PROSPETTI,
 SEZIONI.**

Scala
1:100



Estratto PRGC
 Scala 1:1.000



Estratto Catastale
 Scala 1:1.000



1. Vista da Via Conditra_Prospetto nord



2. Vista dal giardino_Prospetto sud

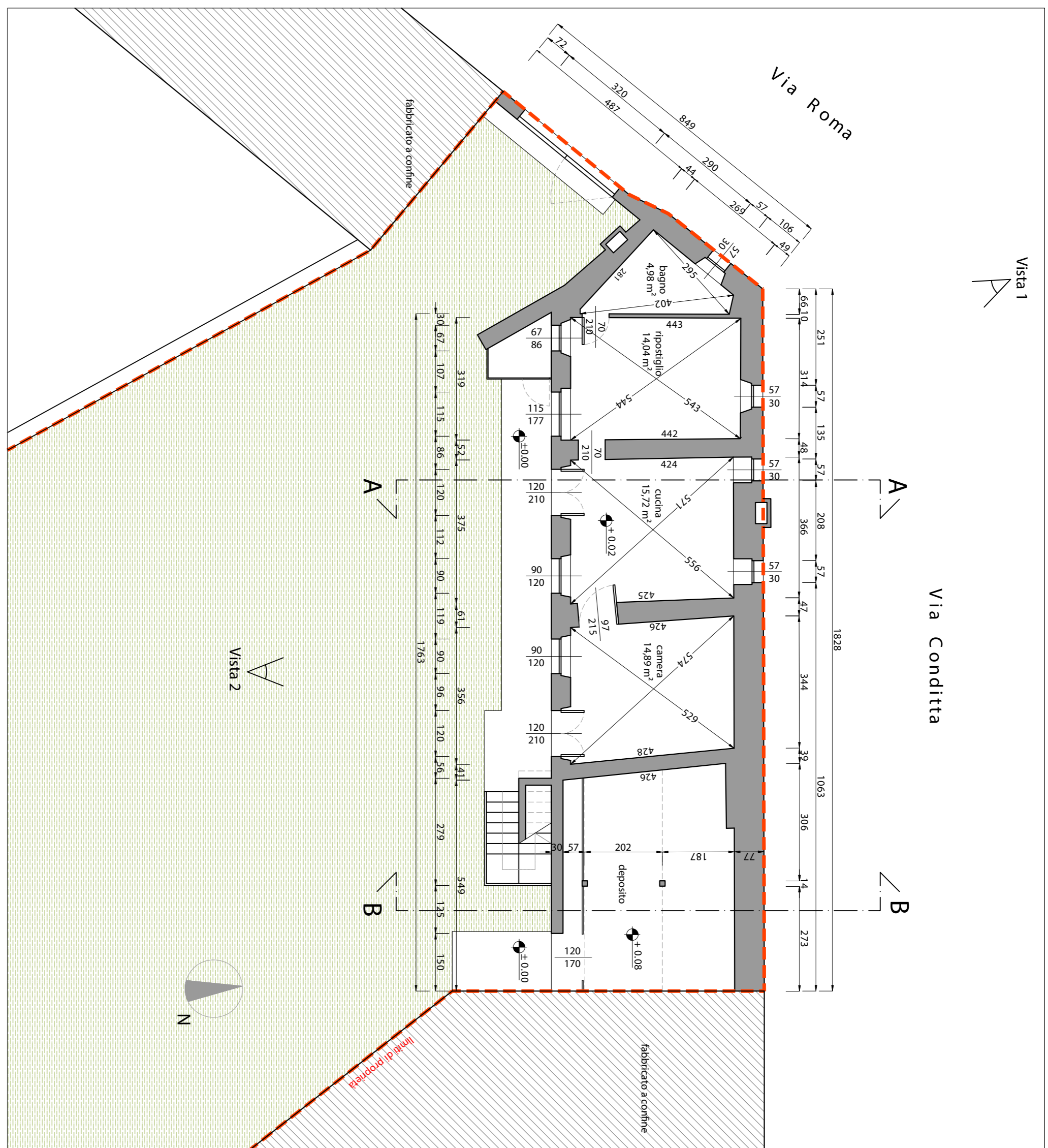

Piano Terra_ scala 1:100

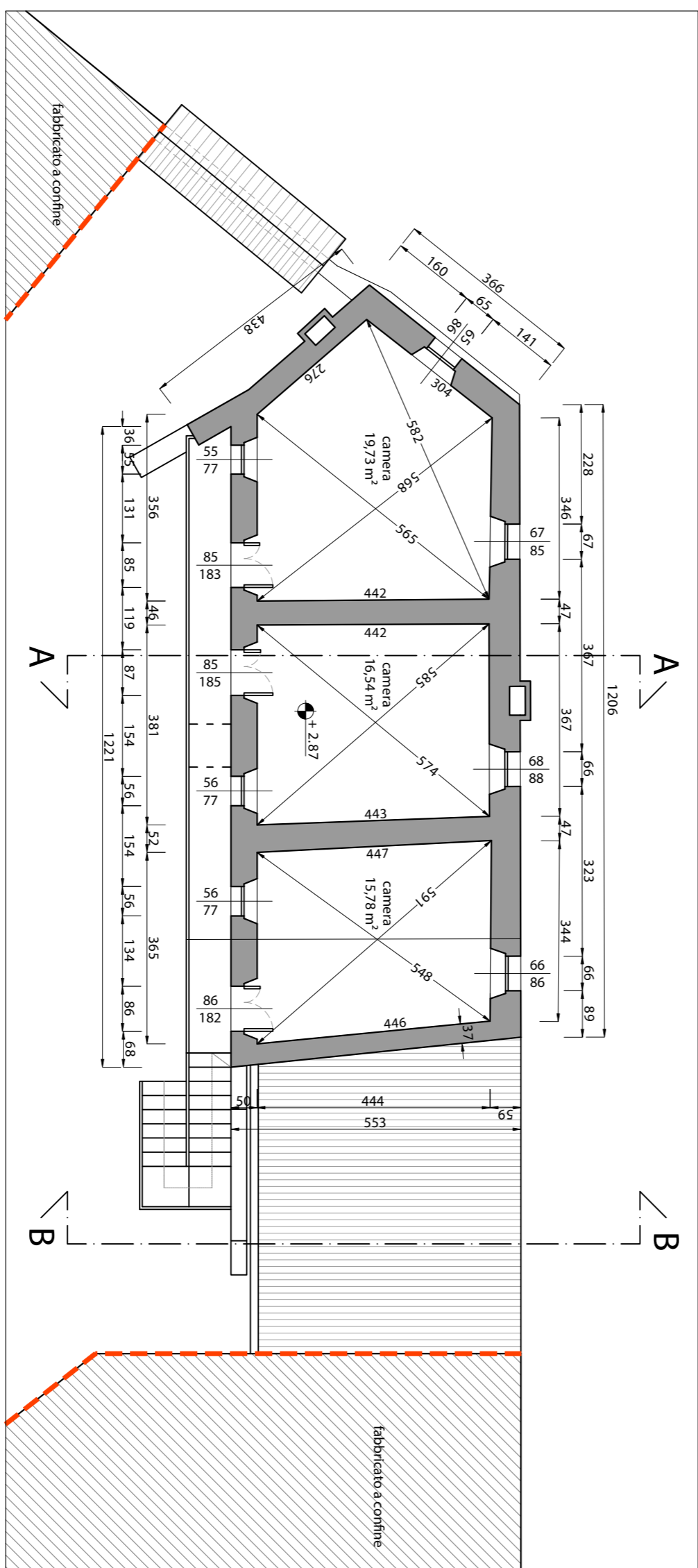

Piano Primo_ scala 1:100

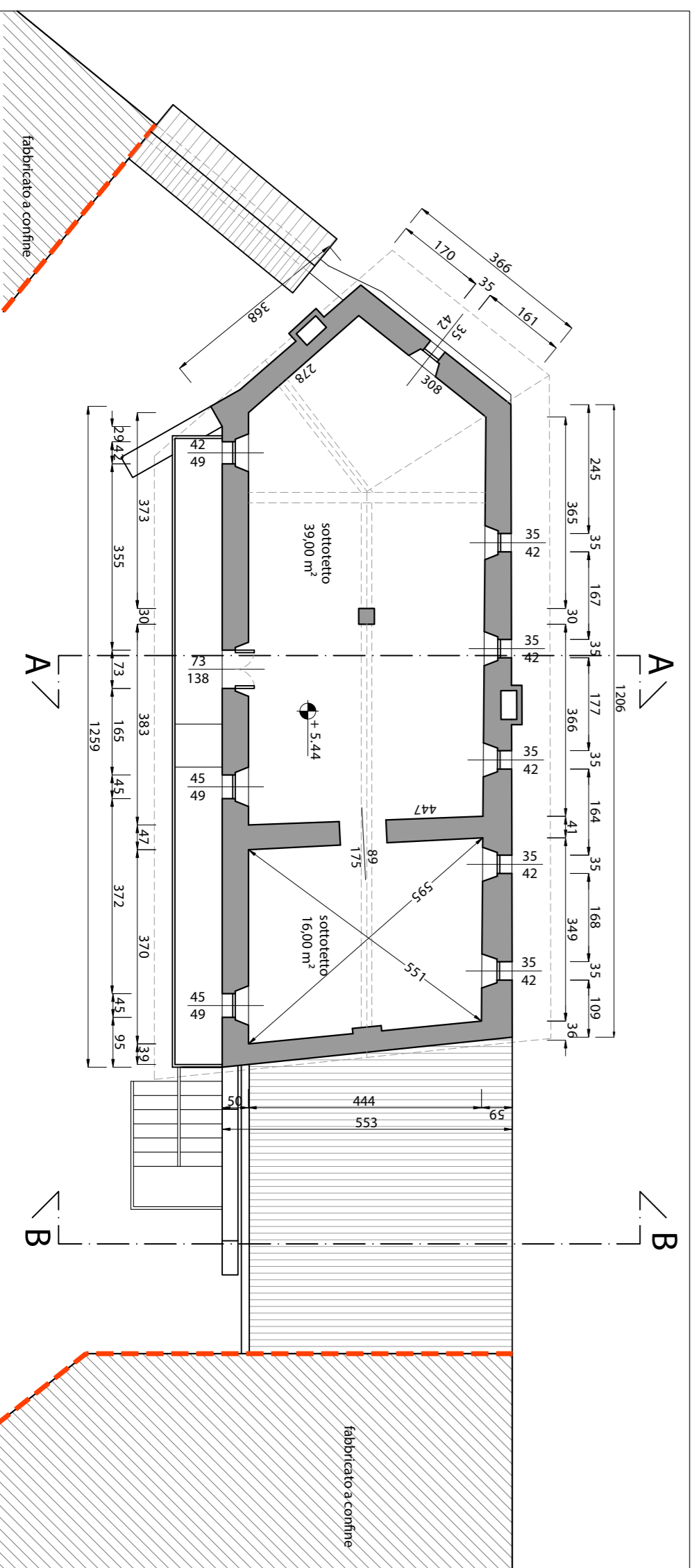

Piano Sottotetto_ scala 1:100

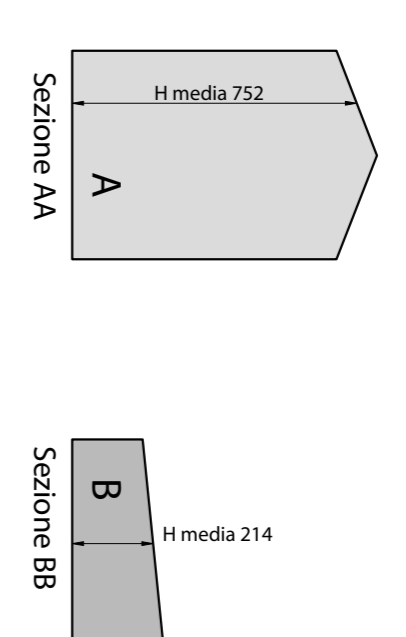
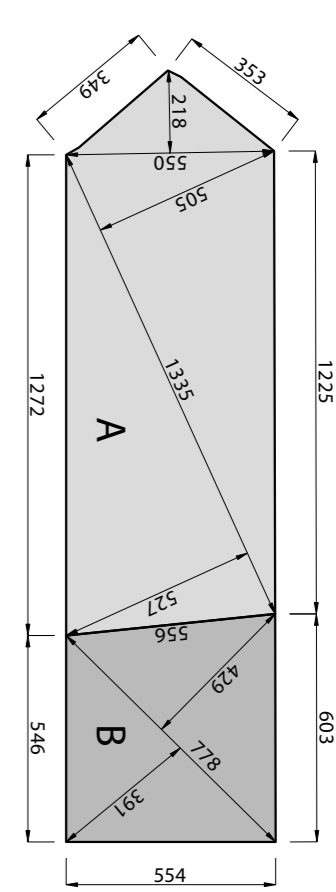

SUPERFICIE STATO DI FATTO
 Sup. A = m² 74,85
 Sup. B = m² 31,85
TOTALE SUPERFICIE COPERTA = m² 106,70

VOLUME STATO DI FATTO
 Vol. A = (Sup.A x H) = 74,85 x 7,52 = m³ 563,00
 Vol. B = (Sup.B x H) = 31,85 x 2,14 = m³ 68,00
TOTALE VOLUME = m³ 631,00

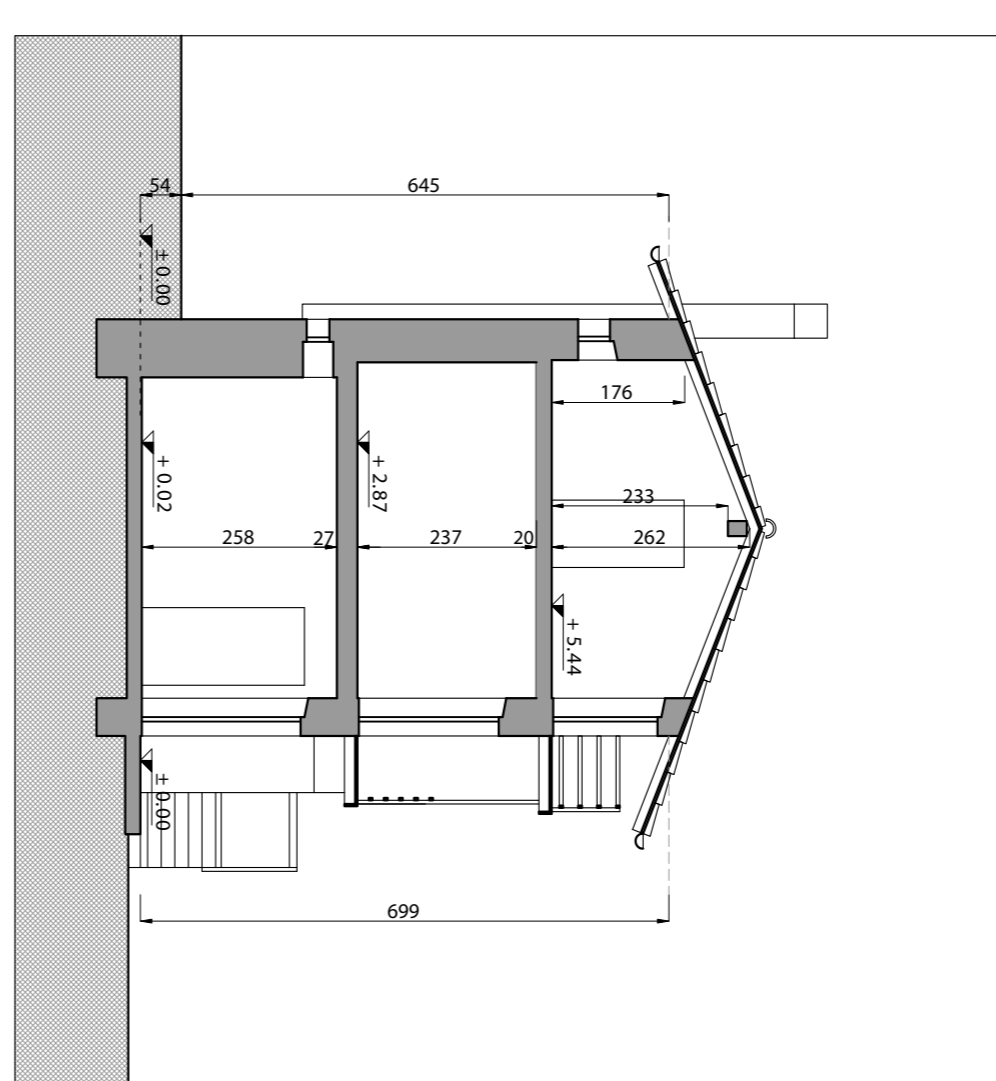

Sezione AA

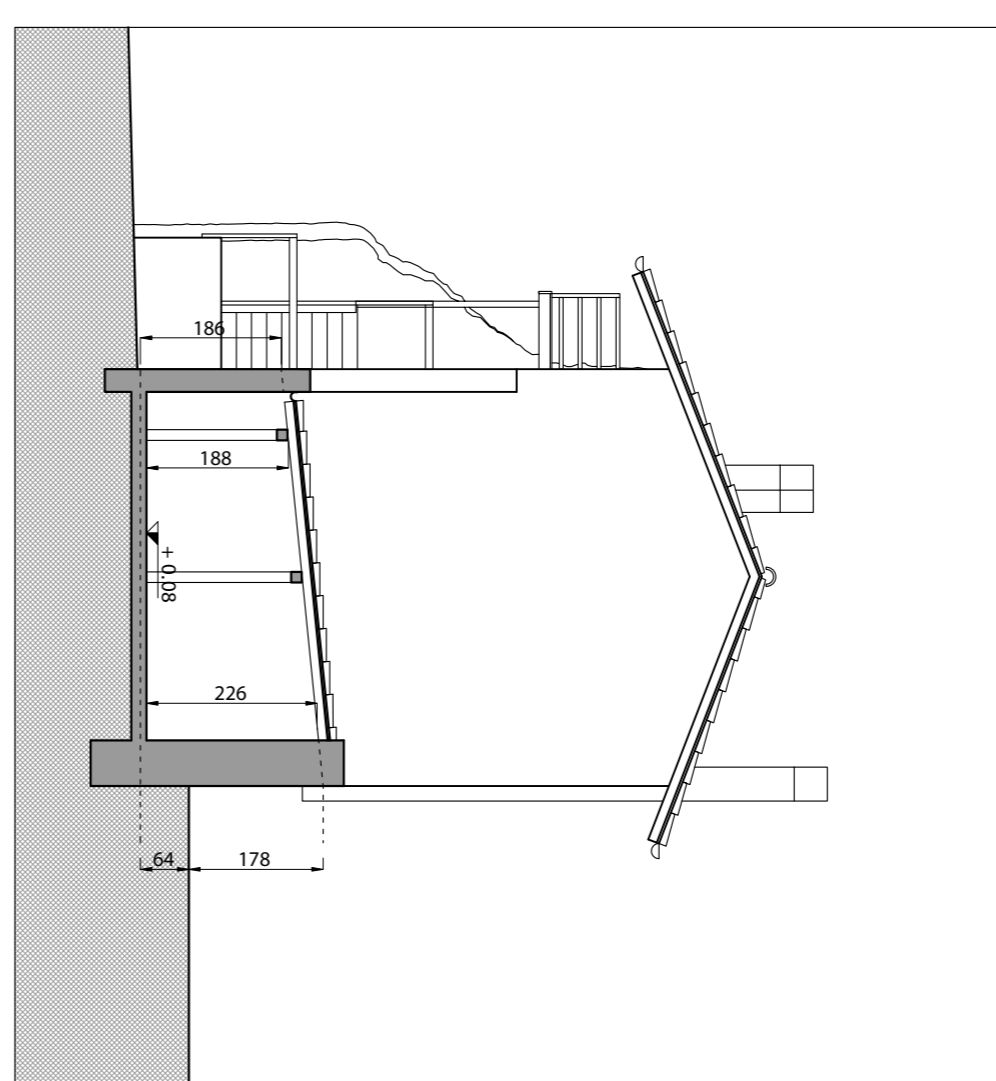

Sezione BB

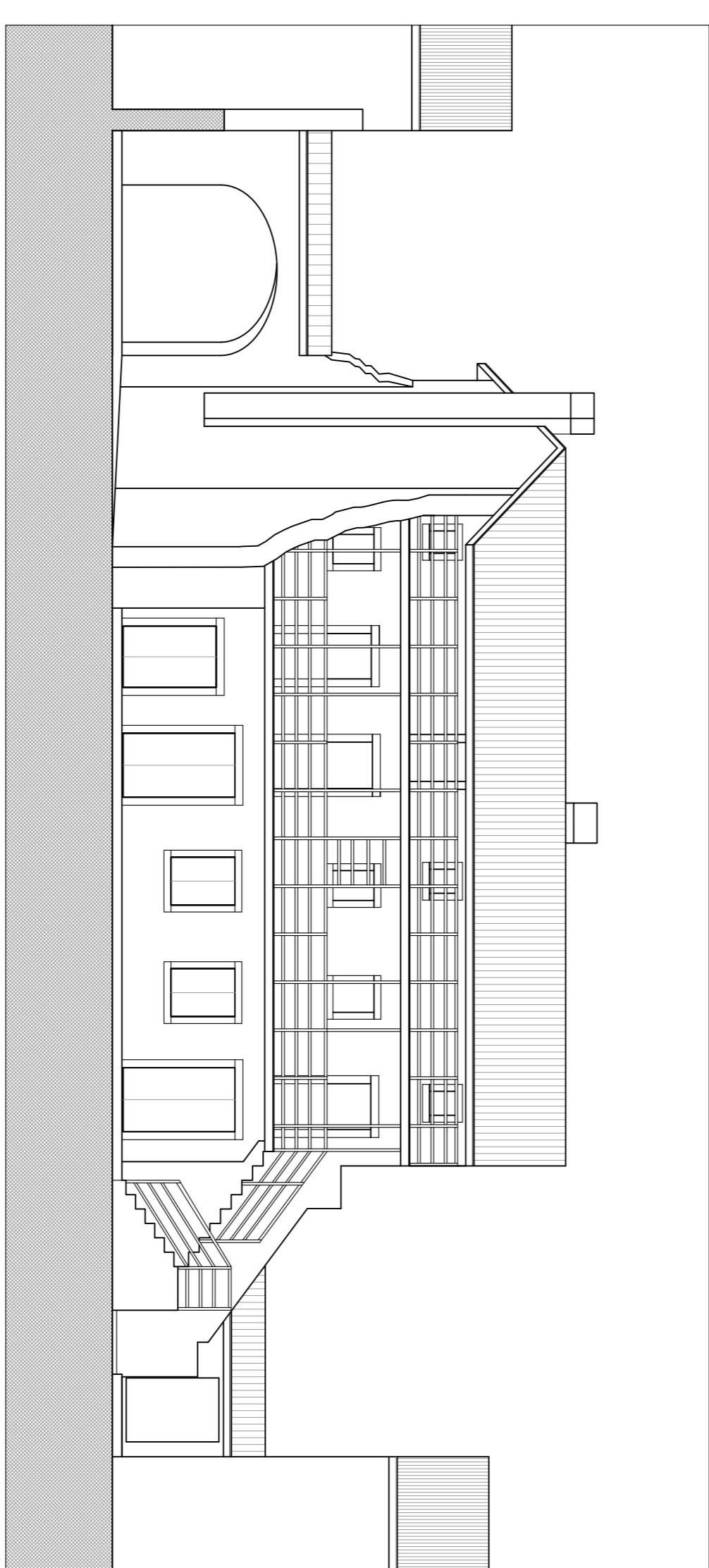

Prospecto sud

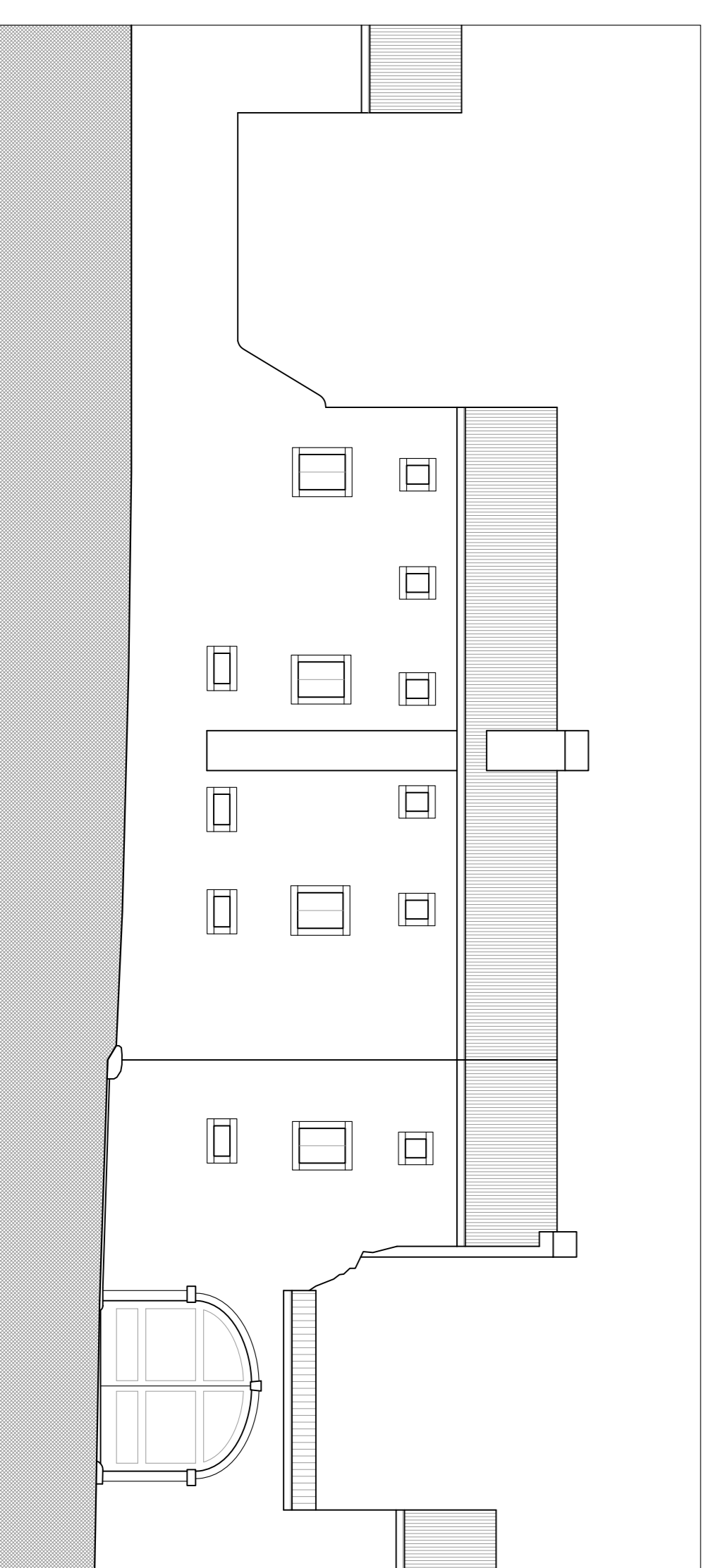

Prospecto nord