

COMUNE DI PIACENZA
 CONCESSIONE DI COSTRUZIONE E GESTIONE
 NUOVO IMPIANTO DI CREMAZIONE
 PRESSO IL VII REPARTO CIMITERIO URBANO - PIACENZA



Osiride Srl
 Sede Legale : Via Meuccio Ruini n° 10 - 42124 Reggio Emilia
 Tel. 0522/7951 Fax 0522/232277
 P. Iva, C.F. e n. Registro Imprese di Reggio Emilia
 02471830352 REA n. 284433

PROGETTO DEFINITIVO

01 RILIEVO STATO DI FATTO

- **PROGETTO ARCHITETTONICO**
 Dott. Arch. FRANCESCO RASORI
 Vicolo S. Tiburzio, 26 - 43121 Parma - tel. 0521/237541 fax 0521/208507
- **PROGETTO STRUTTURALE**
 UNIECO Soc. Coop.
 Dott. Ing. PAOLA TANZI
 Via Meuccio Ruini, 10 - 42124 Reggio Emilia - tel. 0522/7951 fax 0522/232277
- **PROGETTO IMPIANTI**
 CECHELANI Progetti
 Via Ferruccio Ferrari, 2 - 42124 Reggio Emilia - tel. 0522/1712016 fax 0522/1713488
- **INDAGINI GEOLOGICHE, GEOTECNICHE
 IDROGEOLOGICHE, SISMICHE**
 Dott. Geol. ANDREA PANZANI
 UNIECO TERRE
 Via Fondondo, 55 - 42015 Correggio - tel. 0522/740217 fax 0522/740243

DIM mm	Ta emissione	TAV.	SCALA	Ta revisione	Za revisione	Il presente documento è di proprietà di Osiride Srl. A termini di legge ogni diritto è riservato
settembre 2011	01	1:500	-	-	-	

PLANIMETRIA GENERALE SCALA 1:500

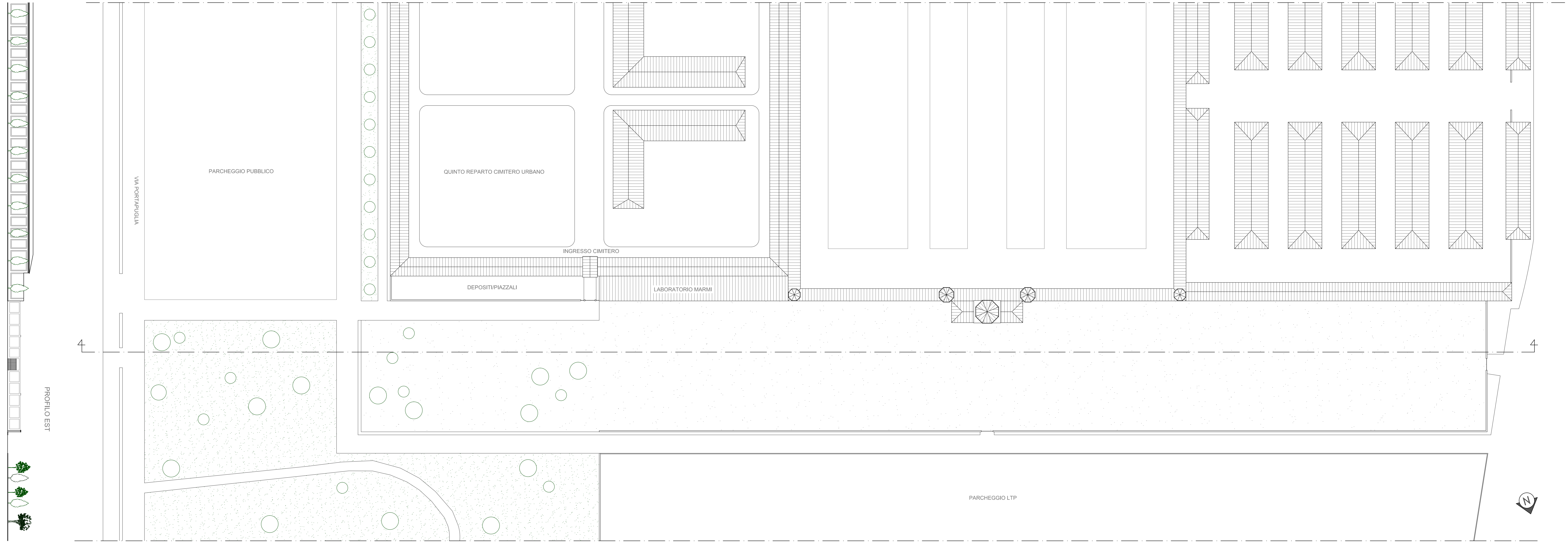

PROFILO EST

PROFILO NORD

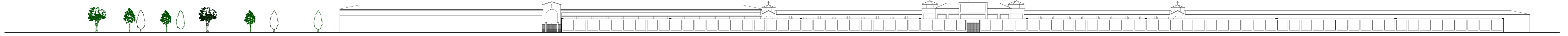

SEZIONE

