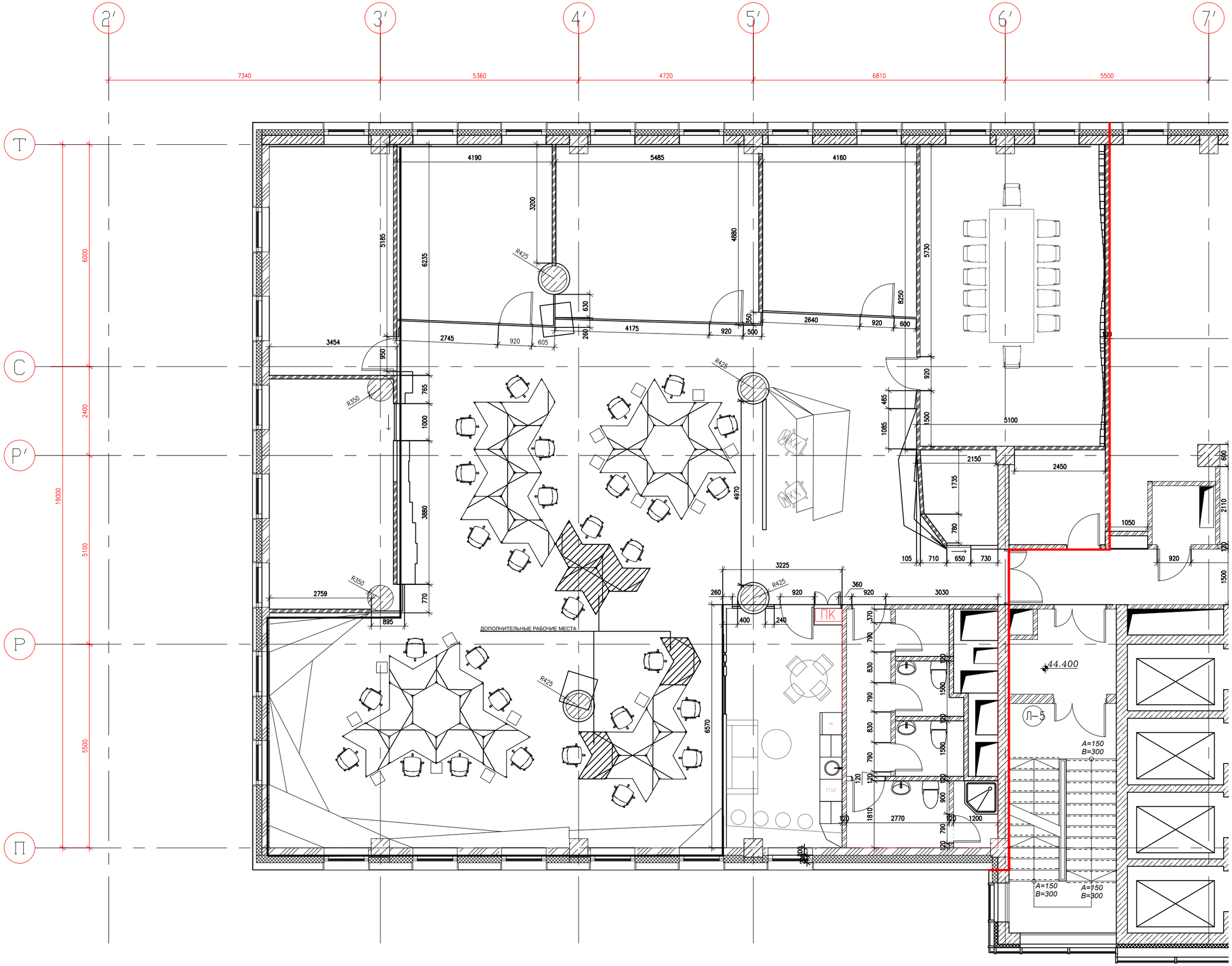

2′
3′
4′
5′
6′
7′
7340
5360
4720
6810
5500
T
C
P′
P
П
6000
2400
5100
5500
19000
4190
5485
4160
3200
5185
6235
4880
5730
R425
630
350
8250
2640
920
600
4175
920
500
260
3454
2745
920
605
950
765
1000
3880
770
895
2759
R350
R425
R350
R425
4970
3225
260
920
360
920
3030
400
240
ПК
ДОПОЛНИТЕЛЬНЫЕ РАБОЧИЕ МЕСТА
6570
370
790
830
790
830
790
120
1500
120
1500
120
1810
2770
120
1200
900
790
120
ПМ
920
485
1085
1500
5100
2150
2450
1735
780
105
710
650
730
1050
920
600
2110
120
1500
44.400
Л-5
A=150
B=300
A=150
B=300
A=150
B=300