

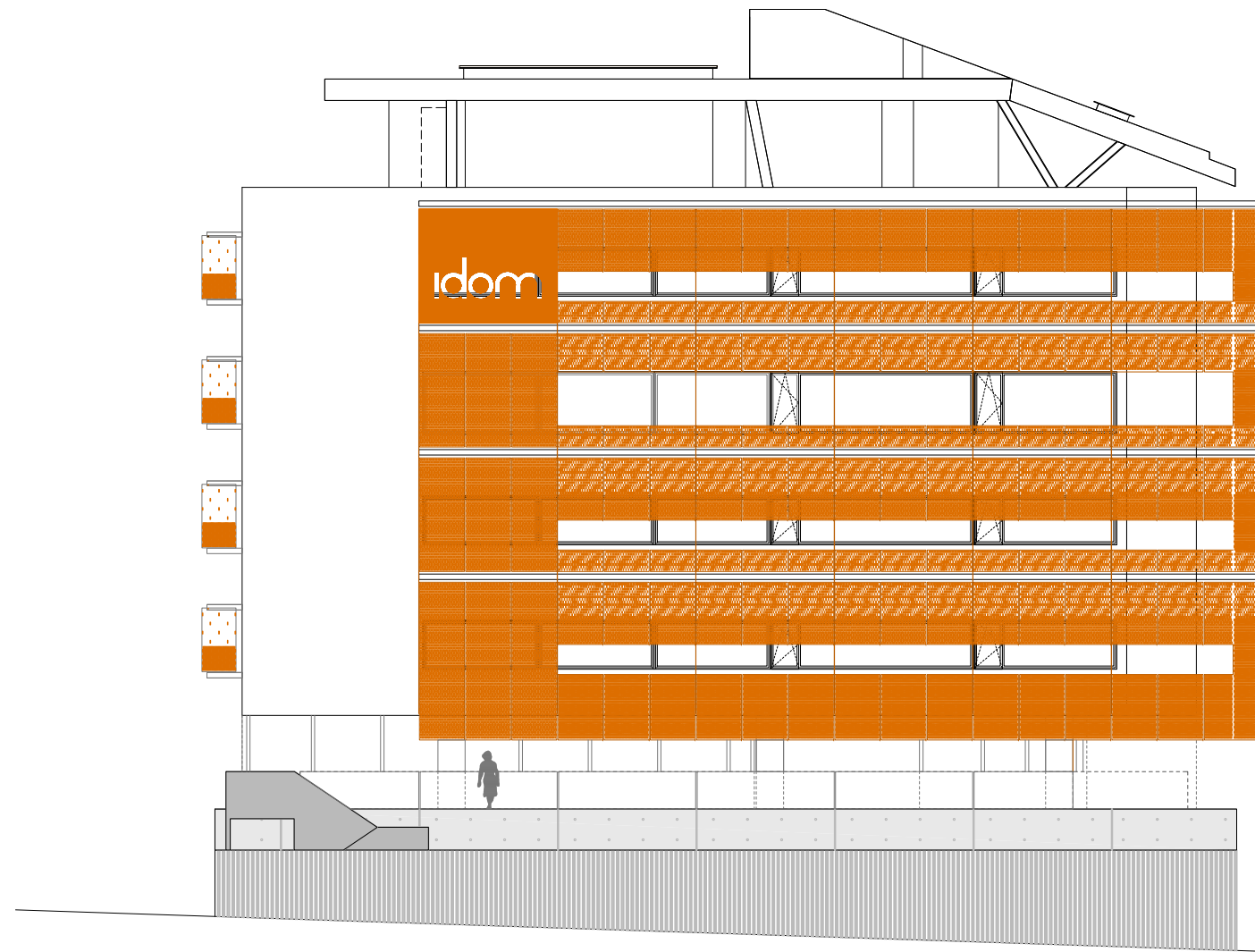

ALZADO ESTE



ALZADO OESTE

1	SEP.10	MODIFICACIÓN PIEL EXTERIOR Y VENTANAS			
0	MAR.10	EMISIÓN			
REV.	FECHA	DIBUJADO		DIBUJADO	COMPROBADO
CLIENTE		 INGENIERÍA IDOM INTERNACIONAL S.A.		ENCARGO PROYECTO DE EJECUCIÓN EDIFICIO DE OFICINAS AV. MONASTERIO DE EL ESCORIAL S/N Parcela 5.7 UZJ 0.07 Montecarmelo, MADRID	
NOMBRE		COMPROBADO		PLANO Nº. E-A2501	
FIRMA		NO DEFENIDO EN LA OBRA		HOJA 4 DE 4 ESTADO DEFINITIVO	
FECHA		D.E.		FICHERO SN-266-E-A2501.dwg FORMATO A1	
ESPECIALIDAD				ESCALAS @A1 1:100 @A3 1:200	
TÍTULO				AUTOR DEL PROYECTO	
ARQUITECTURA ALZADOS				Jesús María Susperregui Virto	
ALZADOS ESTE Y OESTE PIEL EXTERIOR					
<small>PROPIEDAD INTELECTUAL: RESERVADOS TODOS LOS DERECHOS. NO SE PERMITE LA UTILIZACIÓN NI LA REPRODUCCIÓN TOTAL O PARCIAL DE ESTE DOCUMENTO. NI SU DIFUSIÓN A TERCEROS. SIN PREVIA AUTORIZACIÓN EXPRESA POR ESCRITO.</small>					