

PIANTA PIANO INTERRATO\_scala 1:100

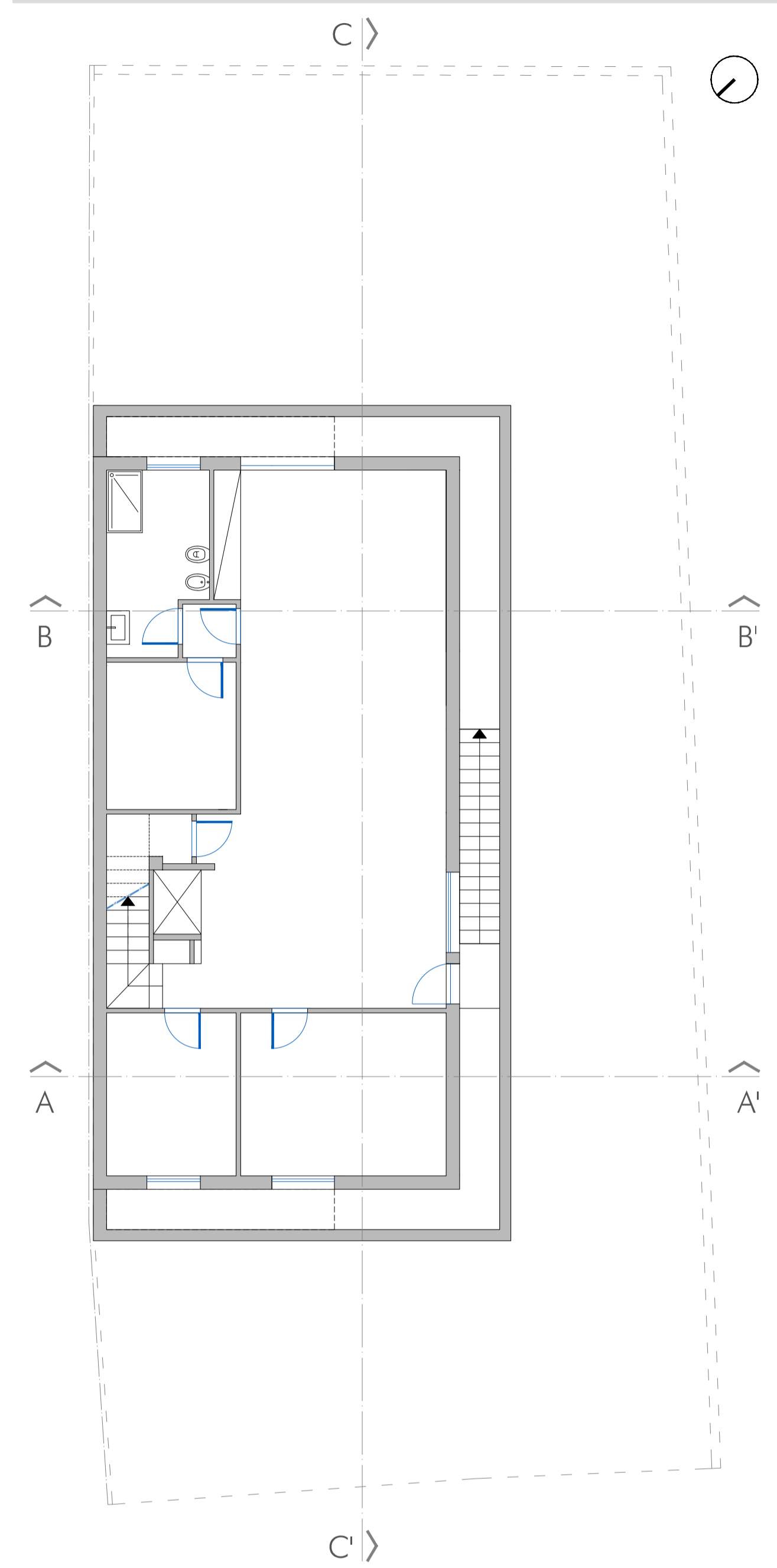

SEZIONE A-A'\_scala 1:100

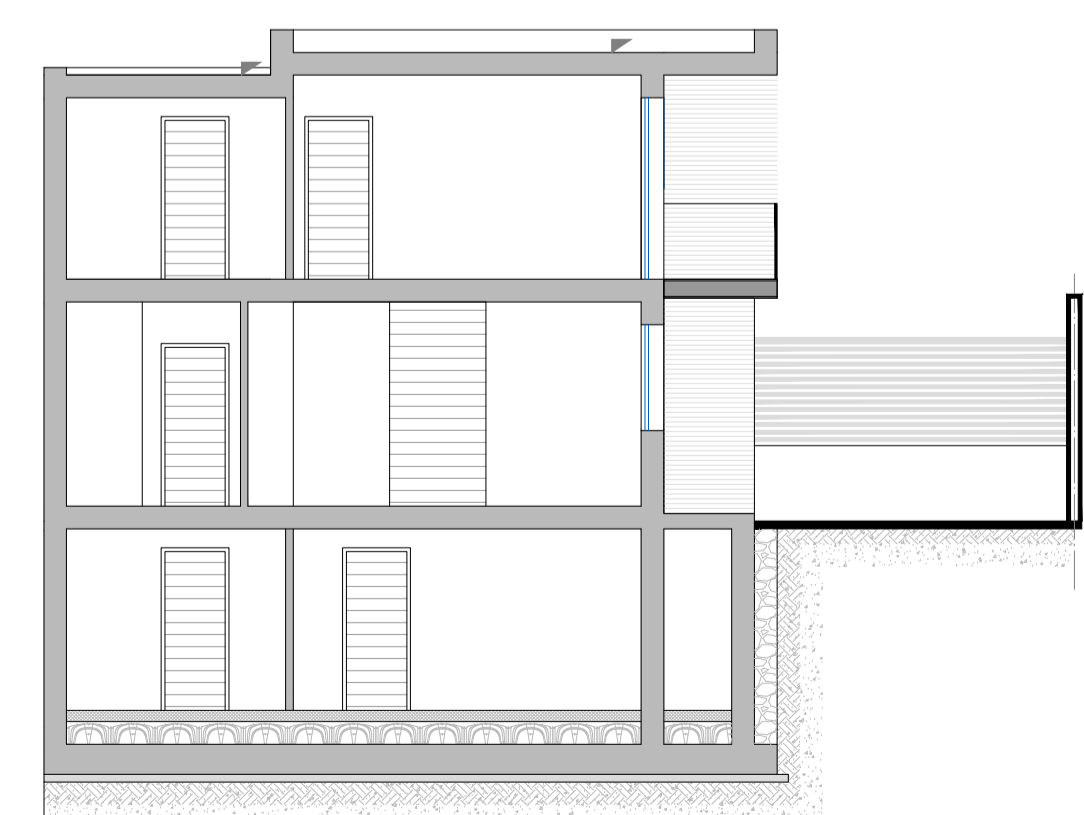

PIANTA PIANO TERRA\_scala 1:100

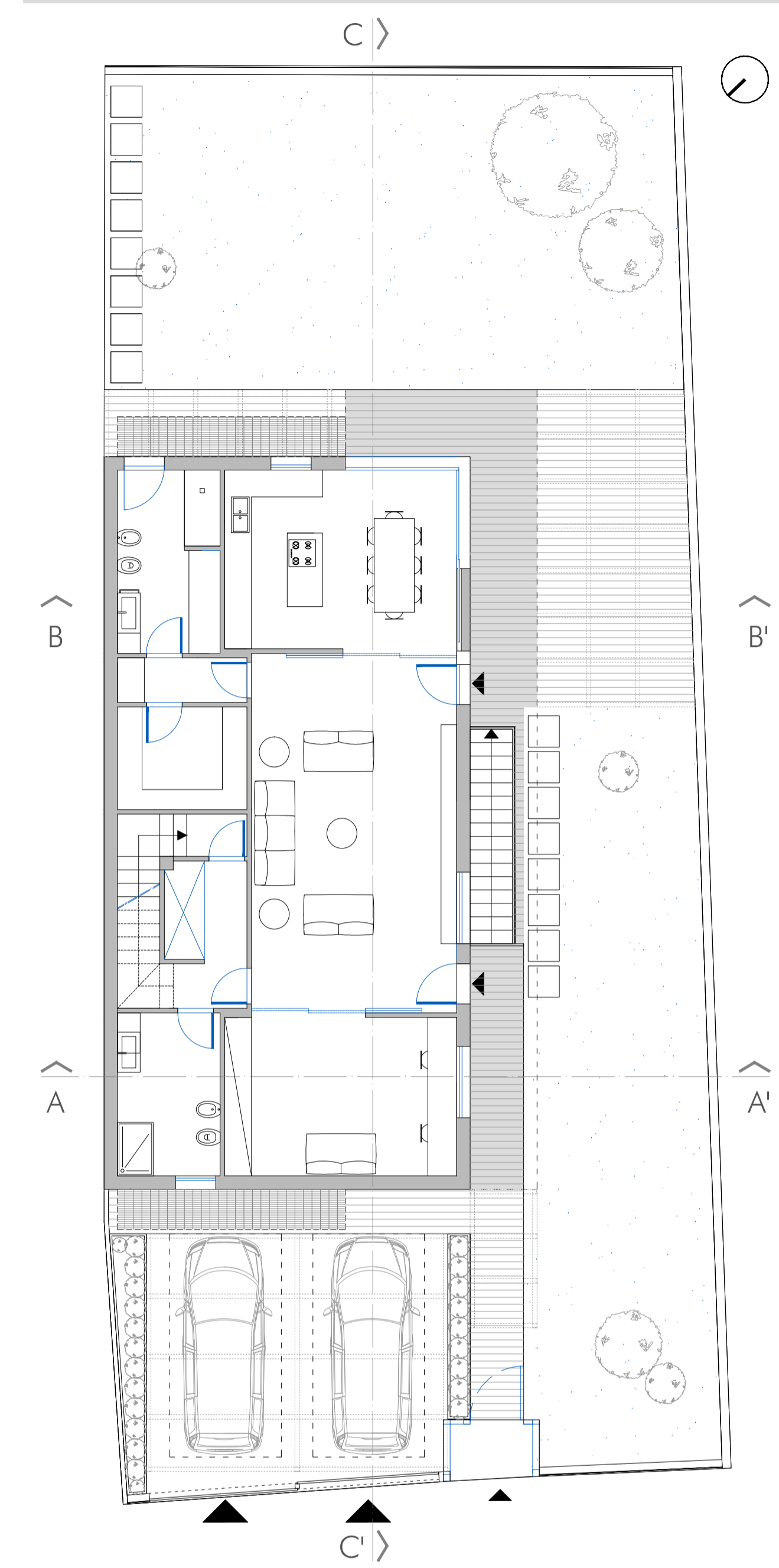

SEZIONE B-B'\_scala 1:100

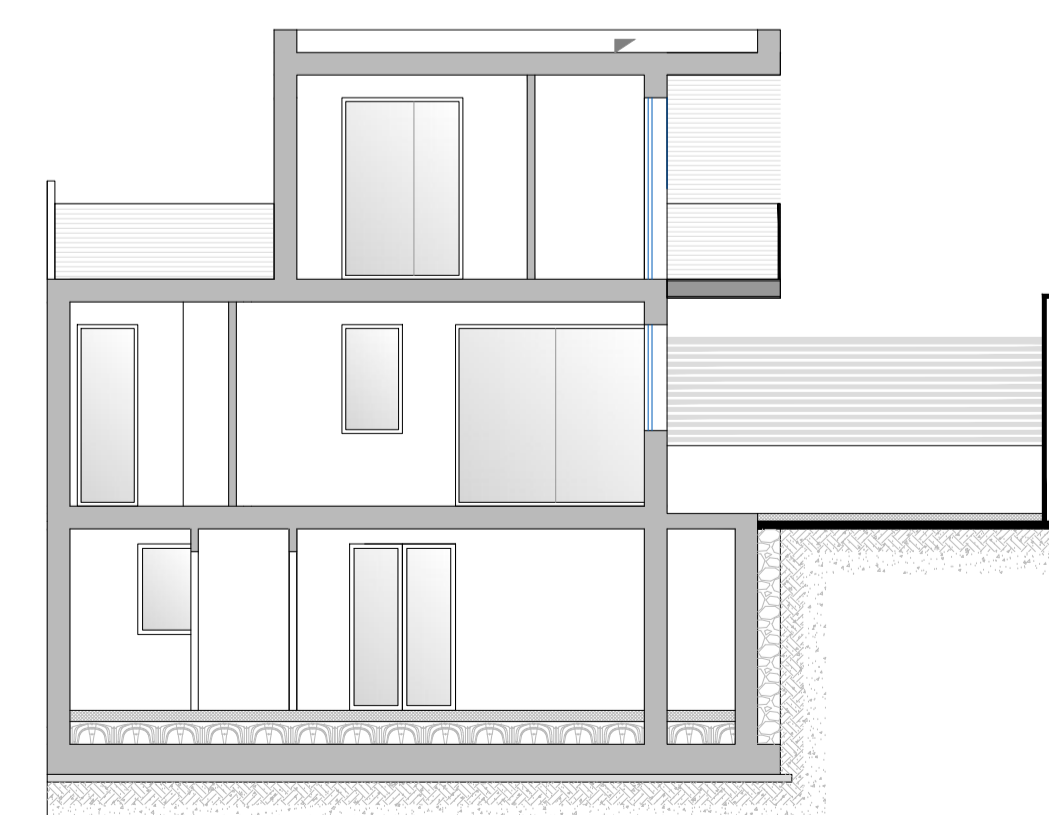

PIANTA PIANO PRIMO\_scala 1:100

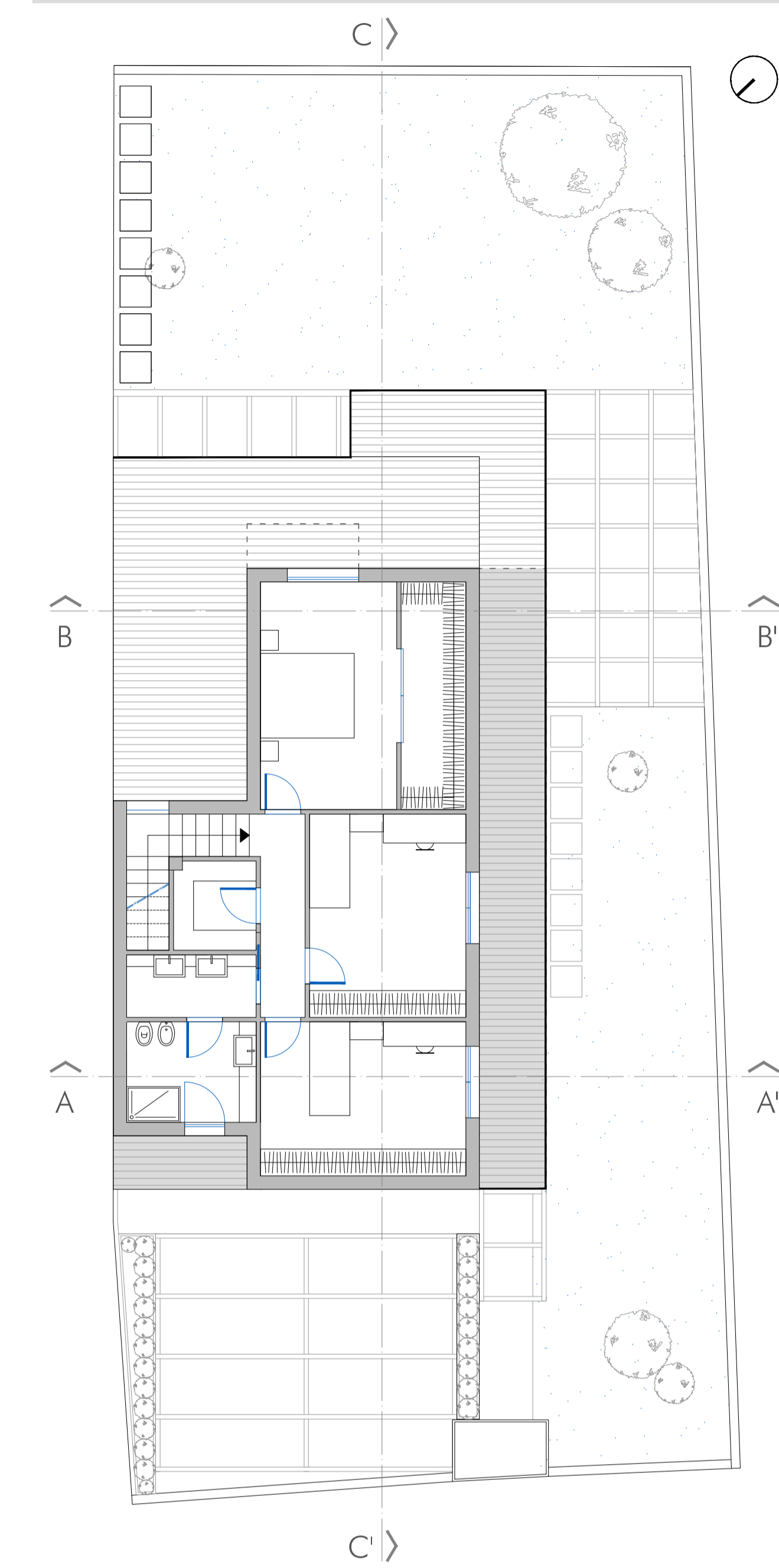

SEZIONE C-C'\_scala 1:100

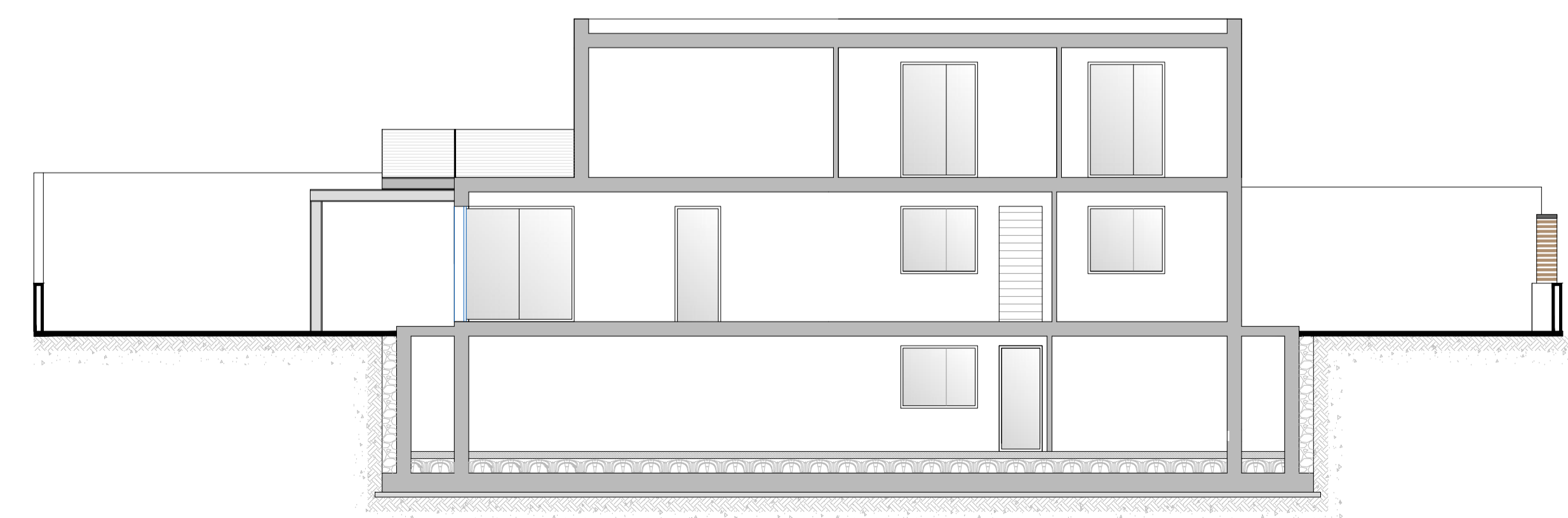

PIANTA COPERTURE\_scala 1:100

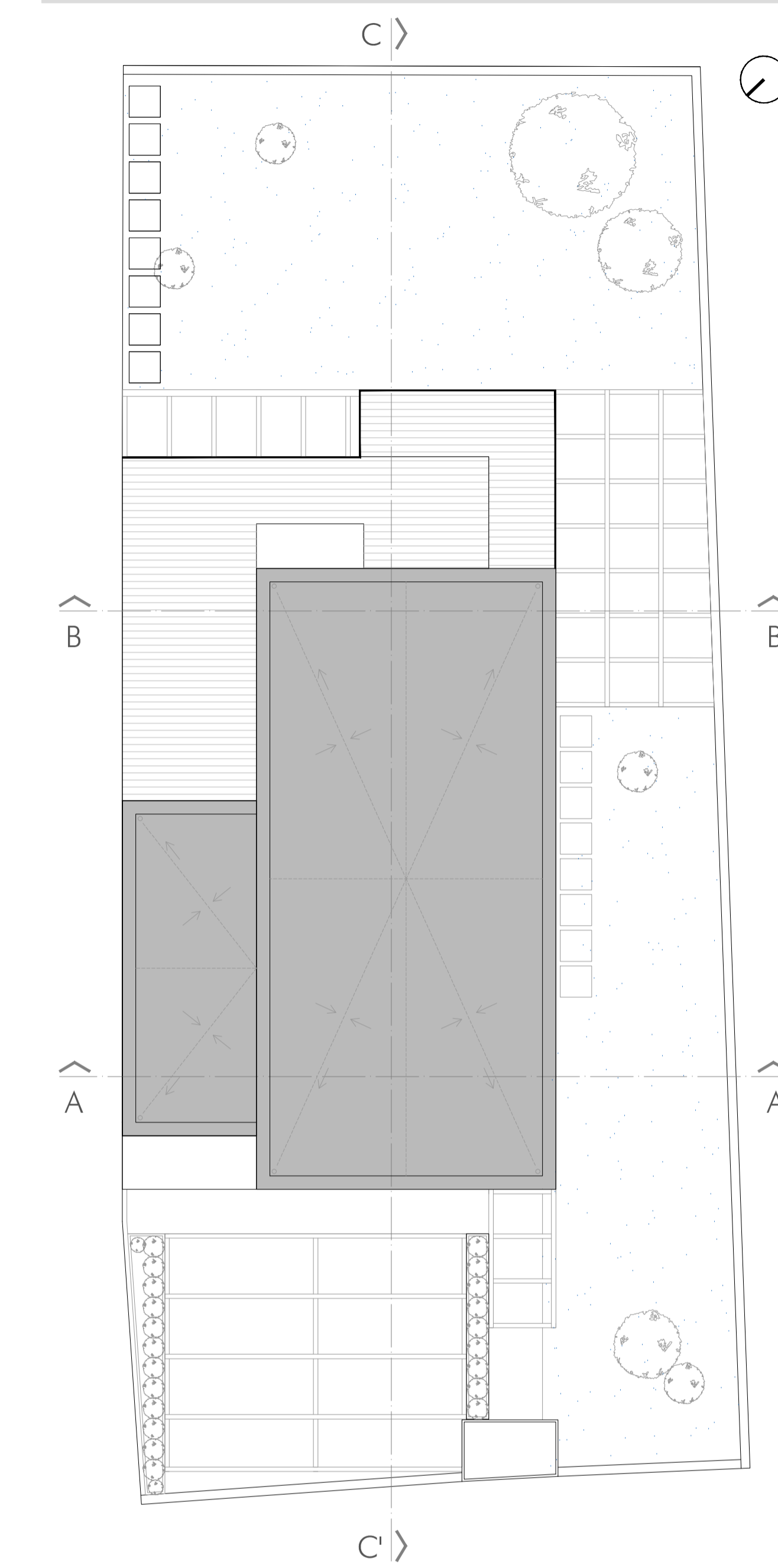

PROSPETTO SUD-OVEST\_scala 1:100



SCHEMI FUNZIONALI\_scala 1:100

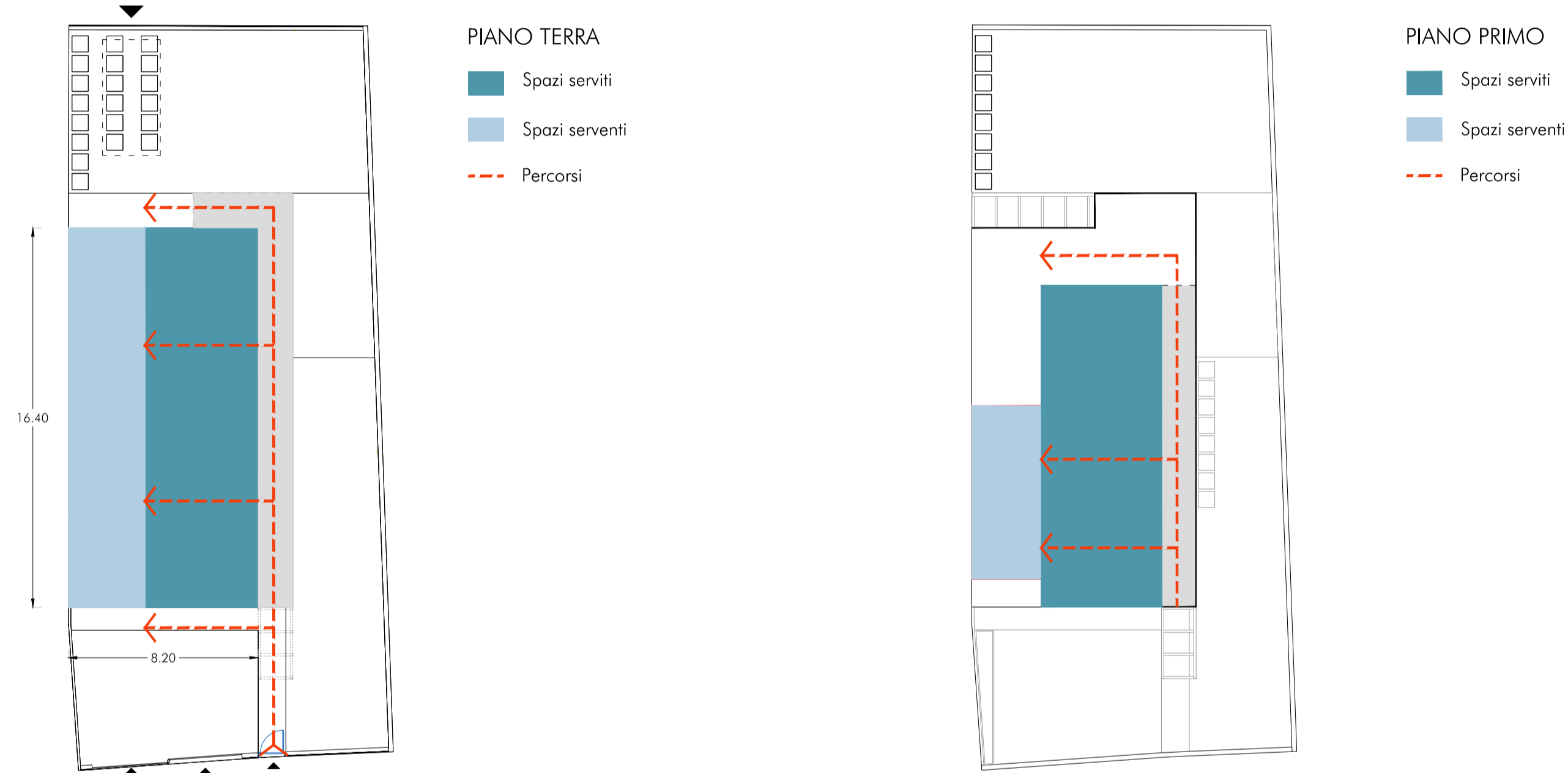

SCHEMI ESPOSIZIONE SOLARE\_scala 1:100

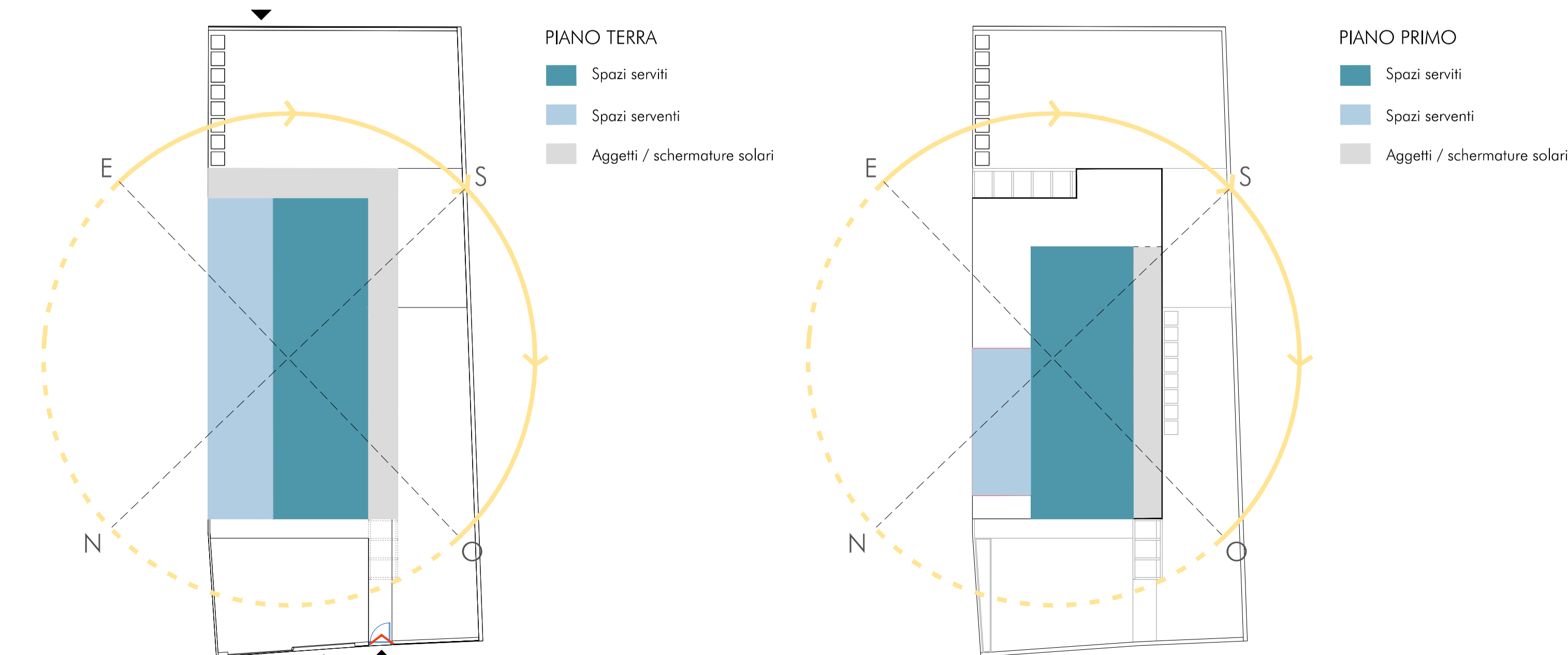

PROSPETTO SUDE-EST\_scala 1:100



PROSPETTO NORD-OVEST\_scala 1:100



PROSPETTO VIA DEI MULINI (NORD-OVEST CON RECINZIONE)\_scala 1:100



Tavola di progetto per l'edificazione di un fabbricato unifamiliare ad uso residenziale sito Via dei Mulini, Comune di Quartucciu (CA)

**COMMITTENTE**

Dott. Stefano Serra

**PROGETTISTA:**

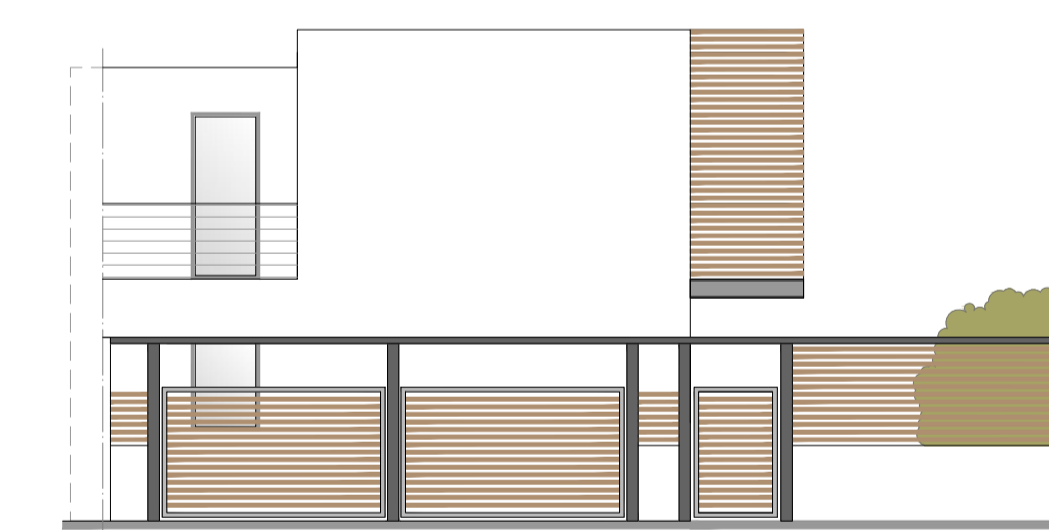
Arch. Carla Pes

Arch. Carla Pes  
Via Sassari n. 54, 09123 Cagliari (CA)  
tel. +39 3477475448 ; pec: carlapes.pec@architettagliari.it

**ELENCO ELABORATI VARIANTE:**

- PIANTE QUOTATE scala 1:100
- SEZIONI QUOTATE scala 1:100
- PROSPETTI scala 1:100
- SCHEMI FUNZIONALI scala 1:200
- SUPERFICI AEROLLUMINANTI