

SECCIÓN A ESCALA 1/100

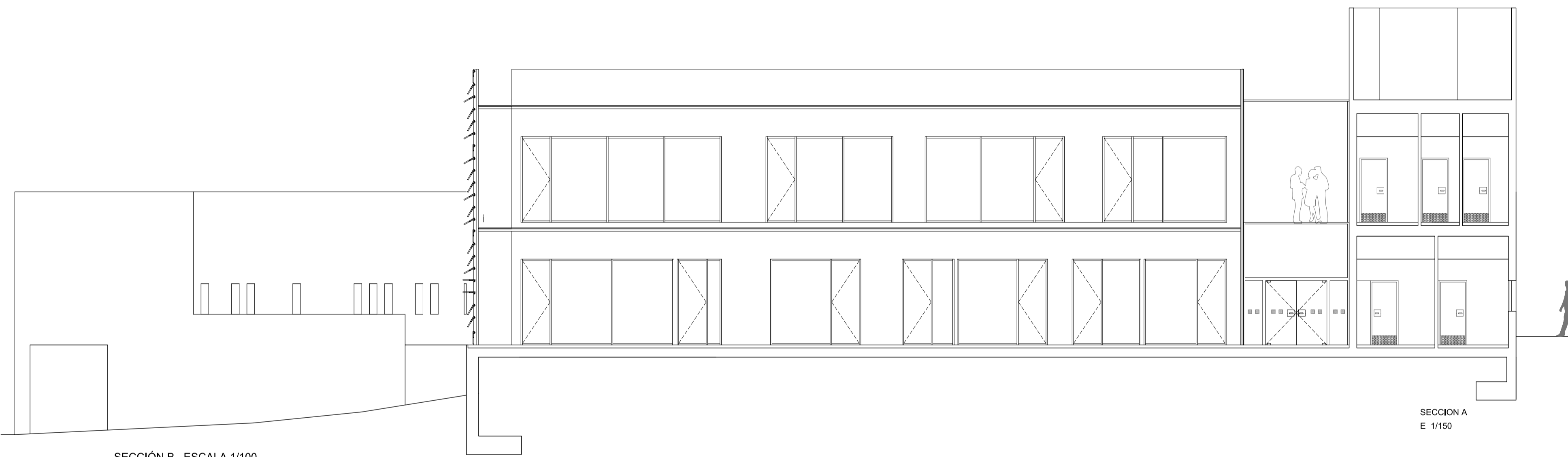

SECCIÓN B ESCALA 1/100

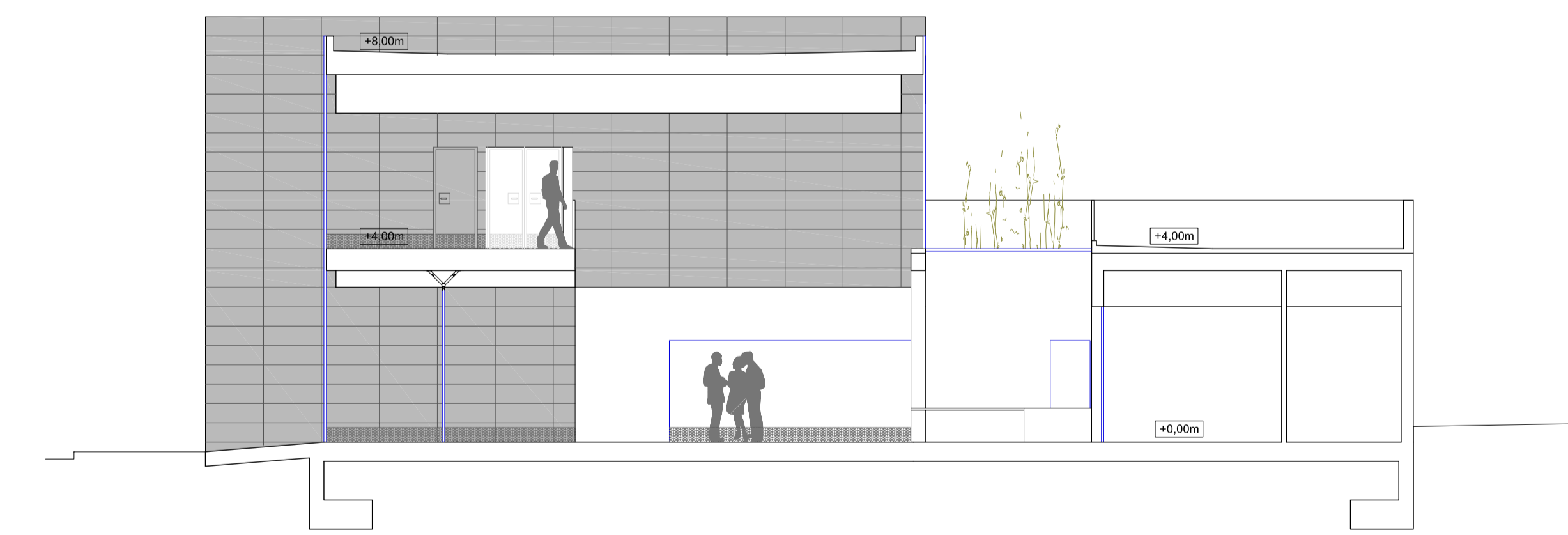

SECCIÓN B ESCALA 1/100

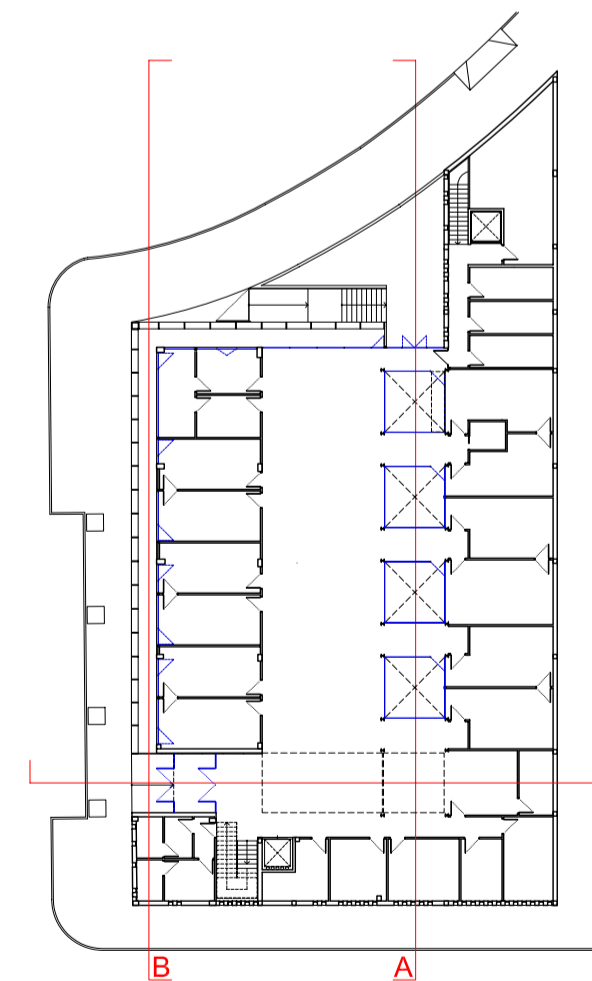

SECCION A
E 1/150

LEYENDA

- | | | | |
|---|--|---|---|
| 1.- Celosía lamas de mármol blanco. Espesor 3 cm | 14.- Mortero de igualación | 27.- Mortero de agarre | 40.- Impermeabilización con pintura al oxiásfalto |
| 2.- Tubo rectangular de acero | 15.- Formación de pendientes con hormigón ligero | 28.- Cama de arena | 41.- Subestructura metálica |
| 3.- Tubo estructural 80x80 mm | 16.- Film de polietileno | 29.- Perfil de acero galvanizado | 42.- Muro cortina |
| 4.- Entramado de tramex 30x30 mm | 17.- Carpintería de aluminio | 30.- Forjado antihumedad de viguetas autorresistentes | 43.- Tornillo de fijación |
| 5.- Placa de anclaje | 18.- Vidrio templado con perforaciones para ventilación en su parte superior | 31.- Mureto de bloques de hormigón para contención de grava | 44.- Zuncho de hormigón armado |
| 6.- Albardilla de piedra natural con formación de goterón | 19.- Subestructura de acero galvanizado | 32.- Encachado de grava | 45.- Forjado unidireccional 30+5 de hormigón armado |
| 7.- Revestimiento con mortero monocapa | 20.- Tabica de plancha metálica microperforada | 33.- Terreno natural compactado 95 % proctor | 46.- Barandilla de acero inoxidable |
| 8.- 1 pie de ladrillo perforado | 21.- Falso techo registrable microperforado con aislamiento | 34.- Panel de hormigón prefabricado GRC con estriado vertical | 47.- Cargadero de acero |
| 9.- Grava de protección | 22.- Forjado unidireccional 25+5 de hormigón armado | 35.- Muro de contención de hormigón armado | 48.- Ladrillo hueco doble |
| 10.- Geotextil antipunzonamiento | 23.- Varillas de cuelgue para falso techo | 36.- Solería de baldosas hidráulicas | 49.- Medio pie de ladrillo perforado |
| 11.- Aislamiento térmico | 24.- Guarnecido y enlucido de yeso | 37.- Solera armada de hormigón | 50.- Elemento de fijación de panel GRC |
| 12.- Mortero de protección | 25.- Zócalo de plancha metálica microperforada | 38.- Zapata de hormigón armado | 51.- Rodapié de mármol blanco Macael |
| 13.- Lámina asfáltica elastómera 4 kg/m ² con doble armadura | 26.- Solería de marmol blanco de Macael | 39.- Hormigón de limpieza | 52.- Cámara de aire |

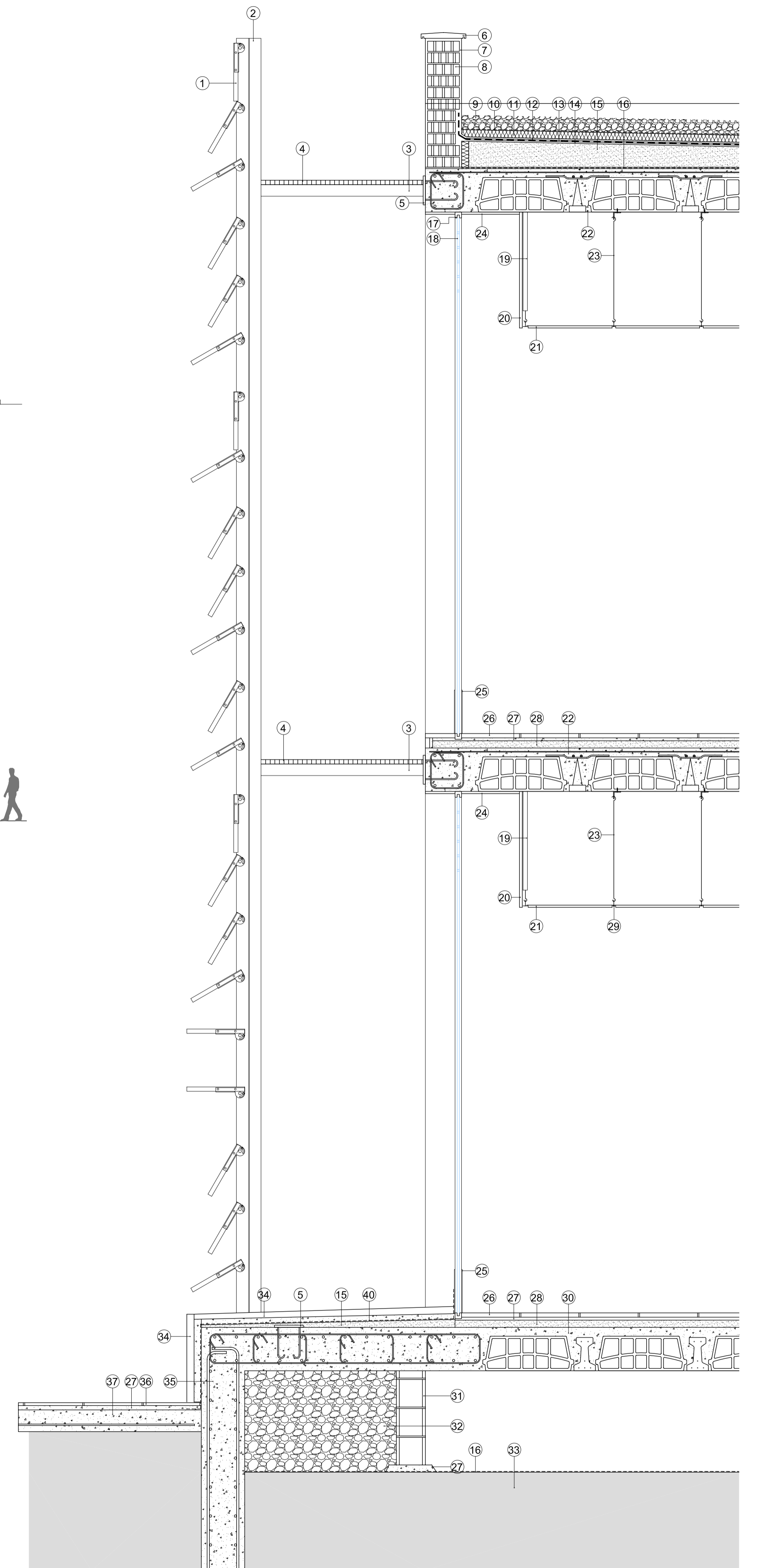

SECCIÓN CONSTRUCTIVA ESCALA 1/20