

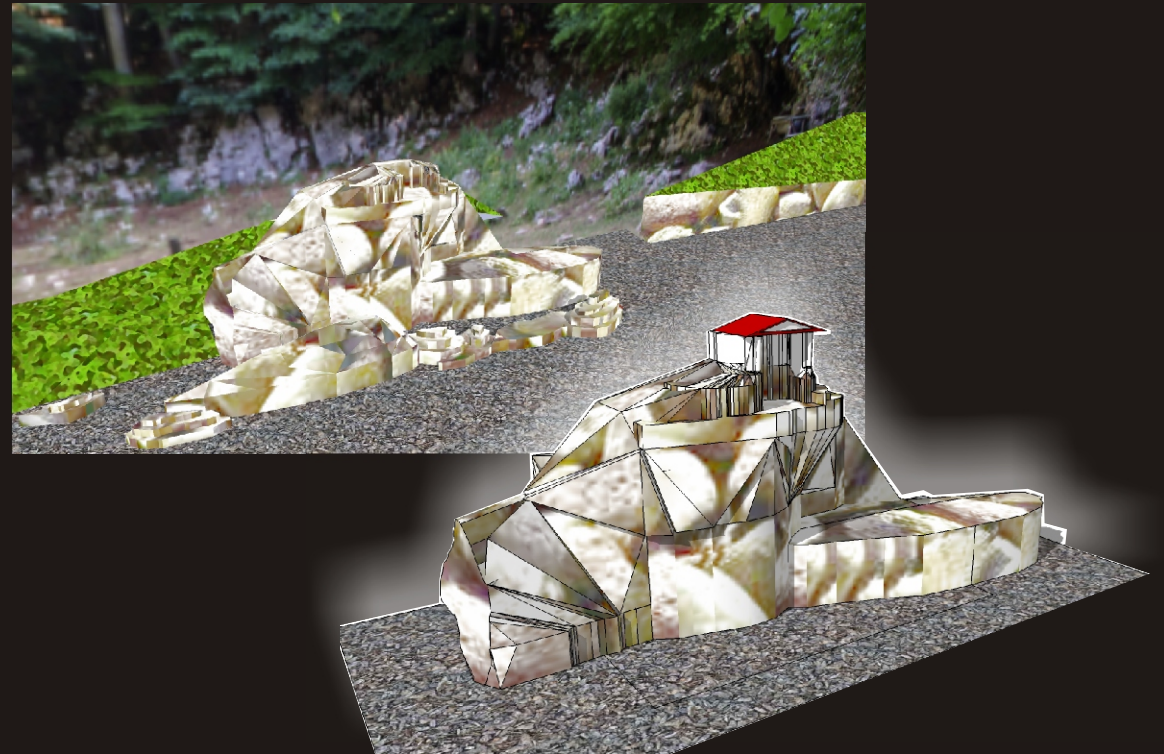

**“L’EDICOLA” E “L’EPIGRAFE” NEL SITO “GORGONE DI FAITO”  
DELLA SACELLA COMPITALIA NELL’ATTUALE TERRITORIO DEL  
COMUNE DI MONTE SAN GIOVANNI CAMPANO (FR)**

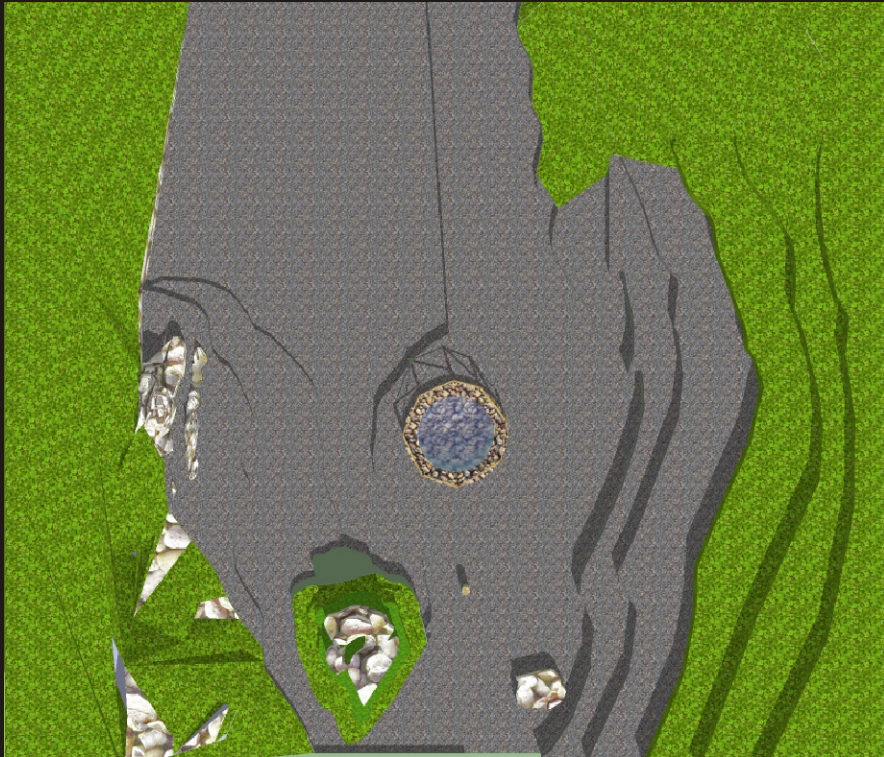



CCALVISIO COS  
L PASSIENO COS  
M MENIVS MFRVVS M ET  
LVIBI DIVS LF SAC  
CIOVI AT RATODISINDICITIBV  
CVM AEDICLA ETBASE  
ARAET PORTICVSDE



CCALVISIO COS  
LPASSIENO COS  
MMENIVS MFRVSVS MΦ ET  
LVIBI DIVS LF S AC  
CIOVI AT RATODISINDICITIBV  
CVM AEDICLA ETBASE  
ARA ET PORTICVS DE



PAVLOS



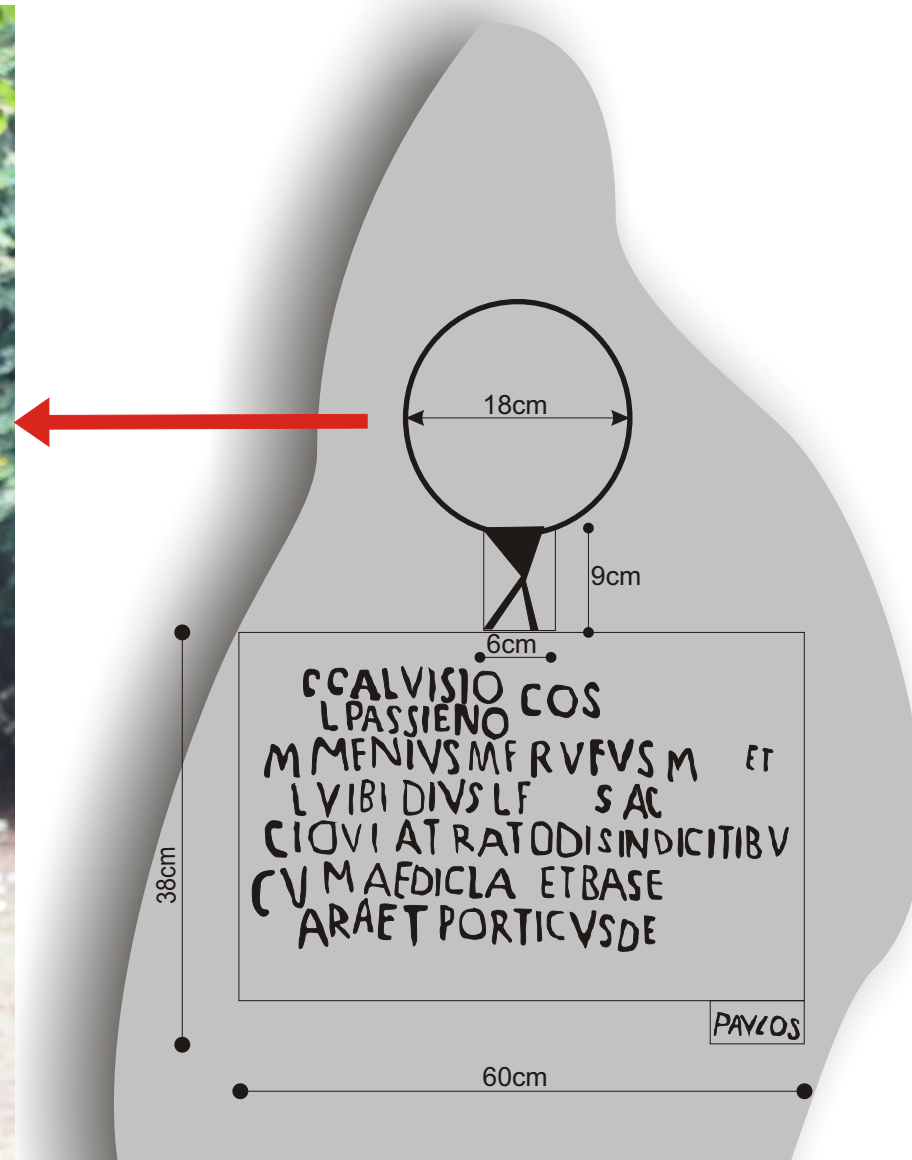

L'incavo sulla roccia naturale a forma circolare (diametro circa 18cm) che si eleva al di sopra dell'epigrafe è dovuta ad un'alterazione da intagli sicuramente posteriori alla data dell'epigrafe. Nella parte sottostante all'incavo circolare, altri incavi geometrici a "X" riquadrati da ulteriori graffiture di chiusura.

Presumibilmente l'incavo circolare altro non era che un rilievo decorato, oppure una decorazione ceramica graffettata sull'incavo superiore della "X".



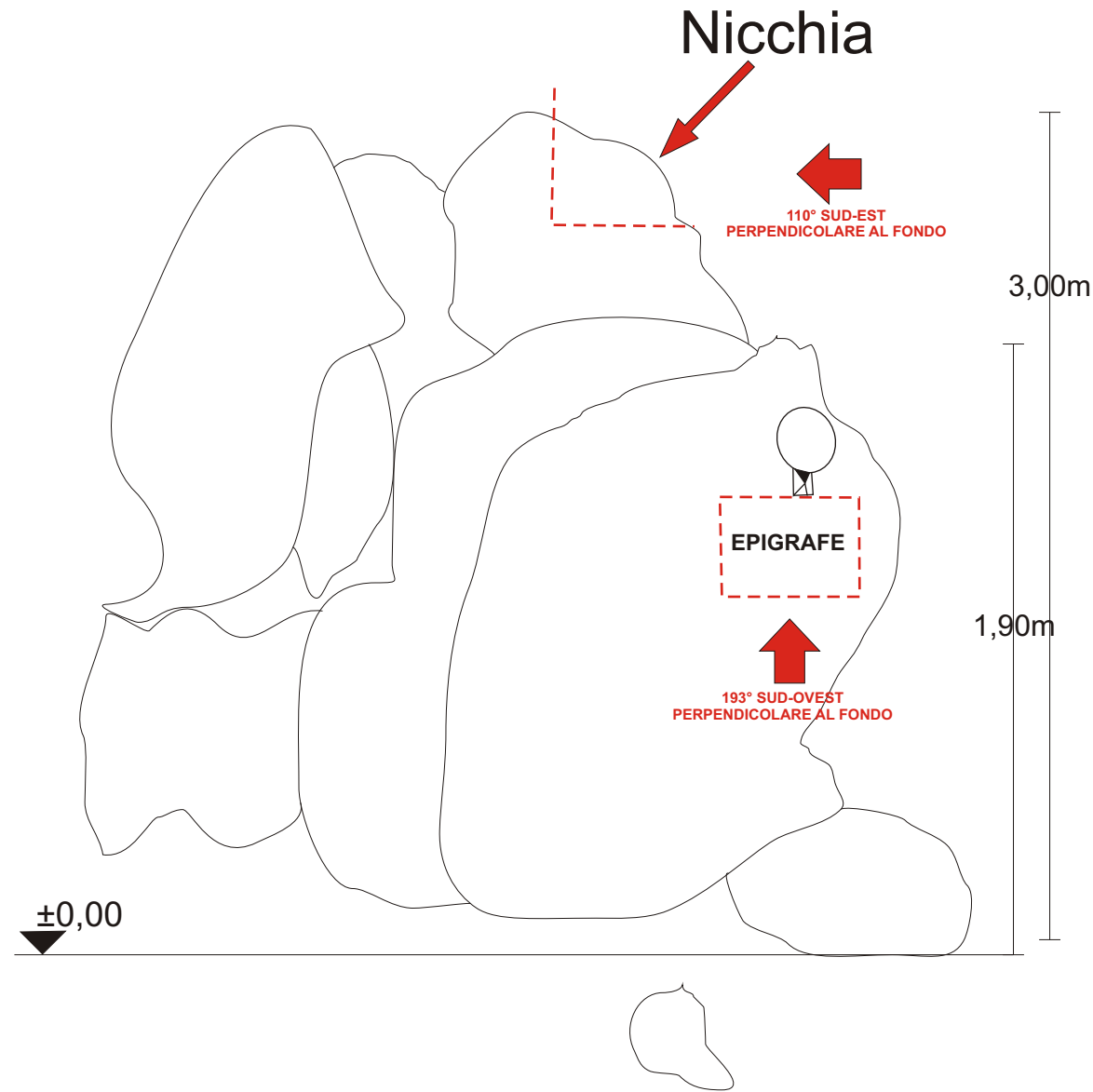



# NICCHIA SCAVATA NELLA ROCCIA NATURALE prospetto frontale

PARTICOLARE

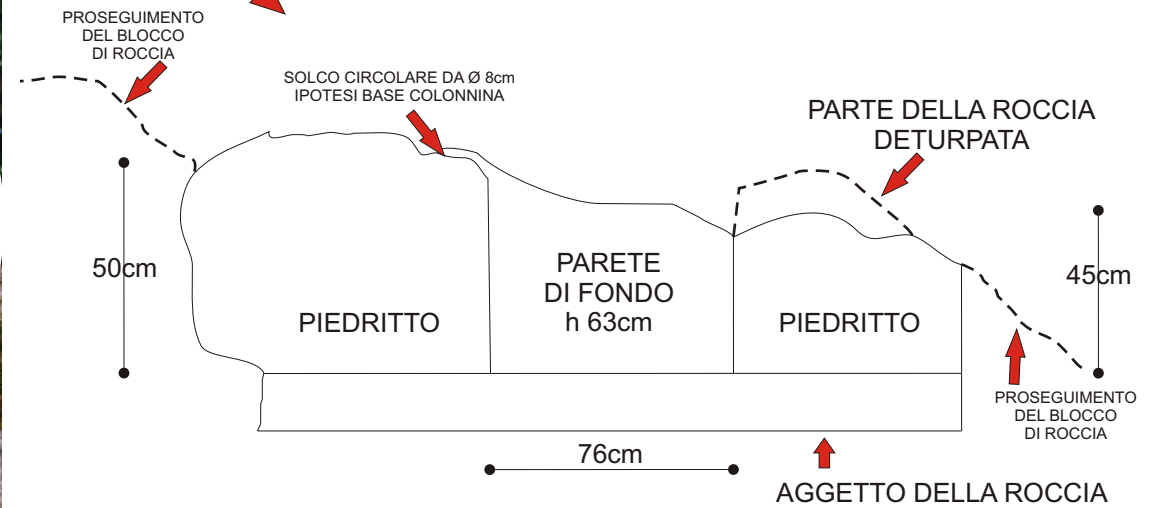

## IPOTESI RICOSTRUTTIVA DELLA NICCHIA

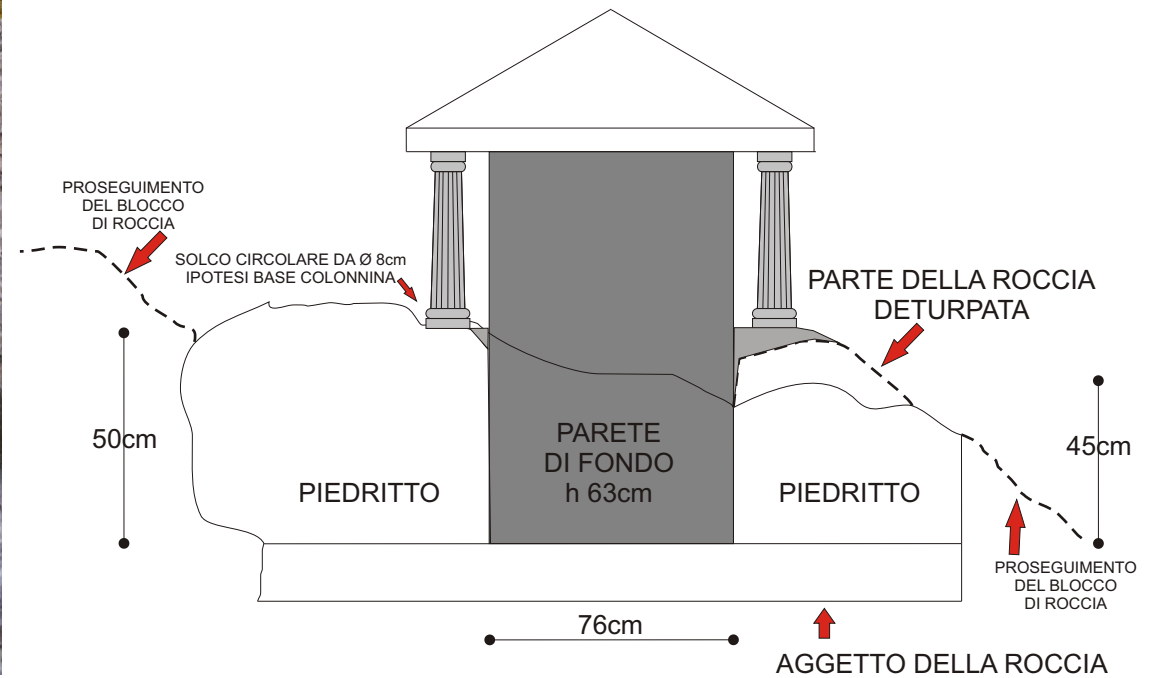



# NICCHIA SCAVATA NELLA ROCCIA NATURALE VISTA DALL'ALTO

PARTICOLARE

PROSEGUITO  
DEL BLOCCO  
DI ROCCIA

PROSEGUITO  
DEL BLOCCO  
DI ROCCIA

76cm

PARETE  
DI FONDO  
h 63cm

PROSEGUITO  
DEL BLOCCO  
DI ROCCIA

PARTE DELLA ROCCIA  
DETURPATA

AGGETTO DELLA ROCCIA

SOLCO CIRCOLARE DA Ø 8cm  
IPOTESI BASE COLONNINA

PROSEGUITO  
DEL BLOCCO  
DI ROCCIA

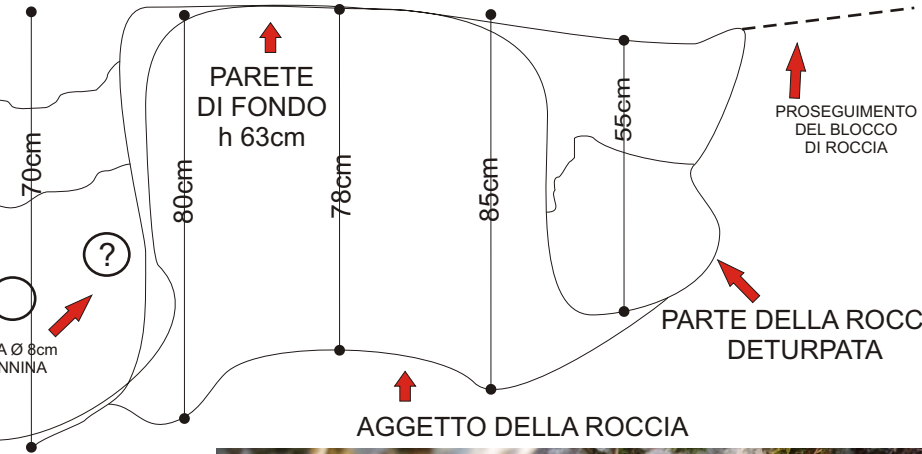

INGRANDIMENTO PARTICOLARE





# VEDUTA D'INSIEME DEL SITO "GORGONE DI FAITO"

CIPPO(anno 1847)  
N°179 "GORGONE DI FAITO"  
MARE 1" 1231m  
N 41°44,181'  
E 013°30,328'

EPIGRAFE  
posta a 193° sud-ovest

NICCHIA SCAVATA  
NELLA ROCCIA  
posta a 110° sud-est

CIPPO(anno 1847)  
N°180 "GORGONE DI FAITO"  
MARE 2" 1239m  
N 41°44,214'  
E 013°30,358'

POZZO Ø 620  
profondità 1,80m  
+0,50m sulla L.T.  
(bordo in pietre  
poste a secco)

Linea di confine: Stato Pontificio  
Regno delle Due Sicilie

